

栃木県高齢者運転免許証 自主返納サポート事業



令和5年度「交通事故防止に関するポスター」入選作品
県立足利工業高等学校 小曾戸 夢乃さん



栃木県高齢者運転免許証自主返納サポート事業とは

・運転免許を自主返納した高齢者に対して、様々な特典・サービスを提供することで、運転に不安を感じる高齢者が運転免許を自主返納しやすい環境づくりを行います。



特典・サービスの対象は?協賛店とは?

- ・県内の各警察署や運転免許センターで保有するすべての運転免許を自主返納し、「運転経歴証明書」の交付を受けた65歳以上の高齢者が対象です。
- ・「運転経歴証明書」や「運転経歴証明書交付済シール」を提示することで協賛店から特典サービスを受けることができます。
- ・協賛店とは、本制度の趣旨に賛同し、自主返納者に対し、特典・サービスを提供する店舗、施設、事業、企業等です。
- ・協賛店には認定証、ステッカーが掲示されています。



注意事項

- ・「運転経歴証明書」は、精算前にご提示下さい。
- ・「運転経歴証明書」の交付を受ける際は、手数料(1,100円)がかかります。
- ・「運転経歴証明書交付済シール」の提示でも、サービスが受けられます。

サポート事業のながれ

65歳以上の高齢者

① 運転免許証の自主返納

② 運転経歴証明書の取得

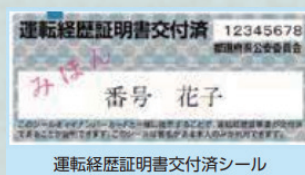
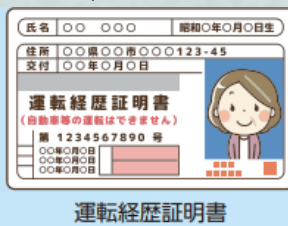

運転免許センター
警察署

④ 特典・サービスの提供

③ 運転経歴証明書の提示

協賛店舗等

協賛店舗の登録申請

認定証・ステッカーを送付

栃木県

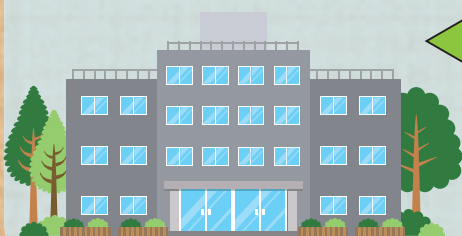

ステッカー



認定証



協賛店情報

	協賛店名	電話番号	サービス内容
県内全域	一般社団法人栃木県タクシー協会	028-658-2411	運賃10%割引 ※本人、同乗者
	栃木県個人タクシー協同組合	028-635-9268	運賃10%割引 ※本人、同乗者
	野岩鉄道株式会社	0288-77-2355	普通運賃50%割引 ※本人のみ
	わたらせ渓谷鐵道株式会社 (通洞駅、足尾駅)	0277-73-2110	普通運賃50%割引 (他の割引制度との併用不可) ※トロッコ整理券、企画券、定期券、回数券等は対象外
	一般財団法人栃木県交通安全協会	028-622-8483	運転経歴証明書を入れるケースの無料配布
	ユーカーパック	0120-020-033	車の買い取り成立で最大10,000円相当のカタログギフトをプレゼント ※専用の申込みwebフォームもしくは、専用フリーダイヤルからの申込み ※本人とその家族(配偶者、子供)が対象
	廃車買取 おもいでガレージ	0120-061-502	軽自動車をプラス3,000円で買い取り 普通車をプラス5,000円で買い取り ※webでの申込み ※本人のみ
	民間救急サービス 桃梨株式会社	0283-23-6285	民間救急サービス利用時、介助料金2,000円引き (車椅子は除く) ※詳細はお問い合わせ時にご確認下さい
	栃木トヨタ自動車(株) 県内全店舗	0120-37-4190	電動車いすWHILL(ウィル)ご購入でボディカバー&杖ホルダープレゼント。 手放すお車がある場合、買取代金をWHILL購入代に充てることができます。※本人のみ
	株式会社 イーエス・コーポ・レーション	0120-110-882	自動車買取成約で、買取金額に関わらずJCBギフト券1000円分をプレゼント(後日送付) ※栃木県内の提携業者が買取に伺います。※本人及び同居のご家族
	カーネクスト	0120-301-456	車の買取金額を増額 軽自動車：5,000円 普通自動車：10,000円を増額 ※栃木県内の提携業者が買取に伺います。※本人及び同行者等無制限
	株式会社サカイ引越センター	0120-56-1141	引越基本料金(運賃+人件費)から20%以上OFF(3/15~4/15を除く) ※栃木県内の支店が対応します。 ※本人及び無制限
	アジアンウエイ株式会社 ① トラック流通センター ② 新古車専科	① 0120-918-101 ② 0120-940-928	車両の買取価格5,000円増額 ※申込み時に運転経歴証明書番号を申し出(65歳以上) ※栃木県内の提携業者が買取に伺います。 ※本人のみ
	株式会社EDIST	03-5843-1952	ファッションレンタル(貸衣装・レンタルバック)及び洋服・化粧品販売 特典：月額レンタルサービスお申込み時にサイト内で利用できる1,000円相当のポイントプレゼント。※リンクHPからお申込みください ※本人のみ
エスケイジャパン株式会社	03-3863-6710	栃木県在中の65歳以上の高齢者が「運転経歴証明書」又は「運転経歴証明交付済みシール付きのマイナンバーカード」を提示いただければ電動カート「i-Walker2」を378,000円より50,000円引き ※送料別途、地区により異なります。※本人のみ ※担当者：長島	

宇都宮市	クラシアン栃木支社	優待専用フリーダイヤル 0120-583-587	水道修理、トイレのつまり除去などの作業料金を10%割引 ※申込み時又は見積もりまでに運転免許を自主返納した旨連絡 ※本人、その家族等
	Auto Garage R-1	028-666-5808	①車両の買い取り成約時に10,000円のギフト券をプレゼント ②車両買い取り紹介時に20,000円のギフト券をプレゼント
	カーセブン宇都宮鶴田店	028-688-8280	※②については、買い取り金額が20万円以上、紹介は、家族(ご子息・孫)、 親戚に限る※本人のみ
	眼鏡市場 宇都宮駒生店	028-650-4628	眼鏡・サングラス・補聴器店頭価格より5%割引 ※備品は除く、他割引との併用不可 眼鏡の無料洗浄・調整サービス ※本人のみ
	眼鏡市場 宇都宮泉が丘店	028-660-2298	
	眼鏡市場 北若松原店	028-615-0818	
	眼鏡市場 宇都宮鶴田店	028-649-1668	
	パナソニック エイジフリーショップ宇都宮西	028-649-1666	セニアカーをレンタル・購入者に対してボディカバーサービス (配送料無料、レンタル・購入前の試乗も可能) ※本人のみ
	株式会社スズキ自販栃木 宇都宮営業所	028-658-1461	スズキセニアカー新車購入の際は、スズキ純正ボディカバーをサービス。 購入後も自宅までの点検修理にかかる出張料金が無料
	株式会社セリオ 宇都宮営業所	028-688-5062	全商品本体購入者に限り車体カバーを無料サービス ※本人のみ
	コープデリ 宇都宮センター	028-665-1953	組合員または新規加入者で令和3(2021)年3月1日以降に発行された運転経歴証明書を提示した場合、宅配利用者と店舗利用者には「2,000ポイント(2,000円相当)」を、夕食宅配利用者には「2,000円クーポン券」を進呈
	コープ 越戸店	028-663-4411	
	コープ 鶴田店	028-601-8661	
	こが接骨院	028-678-5591	詳細は店舗に確認ください
	水沼整骨院	028-667-0004	詳細は店舗に確認ください
半田接骨院	028-621-1764	詳細は店舗に確認ください	

	協賛店名	電話番号	サービス内容
宇都宮市	風見鶏 (かざみどり)	028-633-4105	ディナータイム：グラスワイン (ソフトドリンク) 1杯サービス。 5人以上はボトルサービス。※同行者を含む人数制限10人まで
	そば倶楽部 稲荷山	028-612-5380	1会計につき500円引 ※同伴者を含む無制限
	有限会社 サンカップ	028-654-1918	全商品10%引
	株式会社アサカワビジネス	028-634-7265	事務用品定価より20%割引 (一部商品は除く) ※本人のみ
	ヘア ショップ アキヤマ HAIR SHOP AKIYAMA	028-624-8377	平日限定 メニューより10%割引 ※本人のみ
	栃木県立博物館	028-634-1311	入館された方にオリジナルグッズを進呈 ※本人のみ
	栃木県立美術館	028-621-3566	入館された方にオリジナルグッズを進呈 ※本人のみ
	とちのきファミリーランド	028-659-1332	1,200円分の乗り物券を1,000円で販売 ※本人のみ
	オートパーツ・イワイ	028-662-2287	廃車買取 (自動車) : ご成約の方に軽自動車3000円、普通車5000円を買取金額にプラスしてお支払いします。 ※本人のみ
	介護・福祉タクシー スマイルケア	080-9017-8080	介護タクシー 1割引 民間救急利用時、介助料金 1割引 ※本人のみ
株式会社スペースケア ・宇都宮営業所 ・宇都宮南営業所	028-688-0921 (宇都宮営業所) 028-688-0973 (宇都宮南営業所)	電動カートの購入又はレンタル時「安否確認システム：おまもりくん」進呈 加えて、ご希望の方へ「ステッキ付きキャリアケース」を進呈 ※本人及び家族に限ります	

足利市	眼鏡市場 足利トンネル通り店	0284-40-2208	眼鏡・サングラス・補聴器店頭価格より5%割引※備品は除く、他割引との併用不可 眼鏡の無料洗浄・調整サービス※本人のみ
	新鮮野菜直売所 あんあん弥生	0284-40-1141	お買上げ金額1,000円毎に買物券を進呈 ※本人のみ
	新鮮野菜直売所 あんあん五十部	0284-64-8903	
	新鮮野菜直売所 あんあん百頭	0284-64-8484	
	新鮮野菜直売所 あんあん葉鹿	0284-64-7885	
	北プラザSS	0284-41-1117	燃料 (ハイオク、レギュラー、軽油) 1リットル当たり5円割引 ※同行者
	コープデリ 足利センター	0284-91-4600	組合員または新規加入者で令和3 (2021) 年3月1日以降に発行された運転経歴証明書を提示した場合、宅配利用者と店舗利用者には「2,000ポイント (2,000円相当)」を、夕食宅配利用者には「2,000円クーポン券」を進呈
	蓼沼モータース	0284-62-0762	自転車の点検無料 (来店のみ) ※本人のみ
	合資会社 サイクルショップホボ	0284-21-2951	自転車の点検無料 ※本人のみ
眼鏡市場 足利福居町店	0284-71-4200	眼鏡・サングラス・補聴器店頭価格より5%割引 ※備品は除く、他割引との併用不可 ※本人のみ	

栃木市	眼鏡市場 栃木平柳店	0282-20-8668	眼鏡・サングラス・補聴器店頭価格より5%割引※備品は除く、他割引との併用不可 眼鏡の無料洗浄・調整サービス※本人のみ
	コープ 栃木店	0282-27-8119	組合員または新規加入者で令和3 (2021) 年3月1日以降に発行された運転経歴証明書を提示した場合、宅配利用者と店舗利用者には「2,000ポイント (2,000円相当)」を、夕食宅配利用者には「2,000円クーポン券」を進呈
	イオン 栃木店	0282-22-7711	ゆうパックでの通常配送料を100円引き (サービスカウンターで受付した場合のみ) ※サービスカウンター以外のすべての売り場、ネットスーパー等の配送は対象外。お歳暮・お中元・父の日・母の日等、特別送料は除く ※本人のみ
	カーセブン 栃木菌部店	0282-25-6617	車両買い取り10,000円を保証。買い取り成約いただいた方に最大10,000円のカatalogギフトをプレゼント ※本人のみ
	みかも山公園 フラワートレイン	0282-55-7272	フラワートレイン乗車料金 土日祝日および繁忙期100円引 ※同行者含む4人まで

佐野市	眼鏡市場 佐野浅沼店	0283-20-1558	眼鏡・サングラス・補聴器店頭価格より5%割引※備品は除く、他割引との併用不可 眼鏡の無料洗浄・調整サービス※本人のみ
	イオンスタイル佐野新都市店	0283-20-5252	即日便利利用料金のサービス 通常330円 (税込) にところ110円 (税込) ※本人のみ
	株式会社栃木パーツ	0283-23-3256	自動車 (廃車買取) : ご成約の方に軽自動車なら3000円、普通車なら5000円のQuoカードを進呈 (返納されるご本人又は配偶者名義のお車売却後、半年以内に運転経歴証明書を提示、FAX又はコピーをご郵送いただいた場合に限る) ※本人のみ

鹿沼市	眼鏡市場 鹿沼貝島店	0289-60-2818	眼鏡・サングラス・補聴器店頭価格より5%割引※備品は除く、他割引との併用不可 眼鏡の無料洗浄・調整サービス※本人のみ
-----	------------	--------------	---

日光市	眼鏡市場 今市店	0288-30-1368	眼鏡・サングラス・補聴器店頭価格より5%割引※備品は除く、他割引との併用不可 眼鏡の無料洗浄・調整サービス※本人のみ
	コープデリ 日光センター	0288-22-9821	組合員または新規加入者で令和3 (2021) 年3月1日以降に発行された運転経歴証明書を提示した場合、宅配利用者と店舗利用者には「2,000ポイント (2,000円相当)」を、夕食宅配利用者には「2,000円クーポン券」を進呈
	イオン 今市店	0288-30-2000	当日のレシート提示 (直営・専門店) で、ドリップカフェ1杯無料プレゼント ※本人のみ

	協賛店名	電話番号	サービス内容
日光市	生海商店	0288-78-1088	飲料水500mlペットボトルを1本サービス ※本人のみ
	和風らぁめん いかり	0288-78-0115	アイスコーヒー又はアイスクリームサービス ※同行者を含む2人まで
	甘味処 鹿の子	0288-78-0115	アイスコーヒーサービス ※同行者を含む2人まで
	坂文精肉店	0288-78-0211	ジュース1本サービス ※本人のみ
	朝日屋	0288-78-0109	ソフトドリンク1杯サービス ※同行者を含む2人まで
	論談館(ろだんかん)	0288-78-0108	ソフトドリンク1杯サービス ※同行者を含む2人まで
	田井米穀店	0288-78-0030	米購入した場合卵サービス(10kgにつき卵5個) ※本人のみ
	有限会社 田井酒店	0288-78-0121	ジュース1本サービス(100円のもの) ※本人のみ
	有限会社富野屋豆腐店	0288-78-0177	レジ袋代サービス ※同行者を含む無制限
	有限会社田中デンキ	0288-78-0070	配送料10%引 ※本人のみ
	ネイチャープラネット	0288-78-1177	ツアー代金500円引き ※同行者を含む5人まで
	川治ダム資料館向日葵	0288-78-0725	アイスコーヒーサービス ※同行者を含む2人まで
	川治温泉 薬師の湯	0288-78-0229	日光市民以外 入浴料700円 → 350円 日光市民 入浴料300円 → 150円 ※本人のみ
	祝い宿 寿庵	0288-78-1101	ワンドリンクサービス ※同行者を含む2人まで
	元湯 白井屋	0288-78-0031	ワンドリンクサービス ※同行者を含む2人まで
日光だいや川公園	0288-23-0111	緑の相談所に来所された方に当園オリジナルステッカープレゼント! ※本人のみ	
日光田母沢御用邸記念公園	0288-53-6767	入園料割引 大人:600円⇒500円 小人:300円⇒250円 (他割引との併用不可、現金支払いのみ) ※同行者含む5人まで	
栃木県立日光自然博物館	0288-55-0880	入館料割引 大人(高校生以上):510円⇒410円 子供(4歳~中学生):260円⇒210円 ※同行者含む5人まで	

小山市	すずや食堂	0285-28-0035	食事を注文した方にペットボトル(お茶)1本差し上げます ※本人のみ
	ニューテラーズセンチュリー	0285-28-2700	スーツ20%割引 外販時はネクタイ進呈
	有限会社 割烹 たる池	0285-23-6660	宴会10名様以上 冷酒4合1本サービス
	エーシー・エージェンシー株式会社	0285-25-5153	本人が同乗する場合レンタカー料金 5%引
	眼鏡市場 小山城東店	0285-21-1984	眼鏡・サングラス・補聴器店頭価格より5%割引※備品は除く、他割引との併用不可 眼鏡の無料洗浄・調整サービス※本人のみ
	眼鏡市場 小山城南店	0285-31-4668	
	パナソニック エイジフリーショップ小山	0285-24-3000	セニアカーをレンタル・購入者に対してボディカバーをサービス (配送料無料、レンタル・購入前の試乗も可能) ※本人のみ
	コープデリ 小山センター	0285-21-0123	組合員または新規加入者で令和3(2021)年3月1日以降に発行された運転経歴証明書を提示した場合、宅配利用者として店舗利用者には「2,000ポイント(2,000円相当)」を、夕食宅配利用者には「2,000円クーポン券」を進呈
	よつ葉生活協同組合	0285-45-9100	宅配料免除(システム基本料70円+税は別途必要) ※本人のみ
	イオン 小山店	0285-30-3000	ゆうパックでの通常配送料を100円引き(サービスカウンターで受付した場合のみ) ※サービスカウンター以外のすべての売り場、ネットスーパー等の配送は対象外。お歳暮・お中元・父の日・母の日等、特別送料は除く ※本人のみ
	みつば湯楽院 令和の湯	0285-28-1126	入館特典 レンタルタオルセット(フェイスタオル・バスタオル)無料 レストラン特典 ソフトドリンク(お食事ご注文の方に限る)無料 ※本人のみ
	いずも整骨院	0285-25-5094	詳細は店舗に確認ください
ビューティーショップナカムラ	0285-27-0282	サービス券配布(100円券1枚) ※本人のみ	
パルシステム栃木センター	029-227-2225	単身又は夫婦二人のいずれかが65歳以上の世帯で自動車運転免許証の自主返納者はパルシステム手数料が無料 ※本人のみ	

真岡市	眼鏡市場 真岡店	0285-83-5488	眼鏡・サングラス・補聴器店頭価格より5%割引※備品は除く、他割引との併用不可 眼鏡の無料洗浄・調整サービス※本人のみ
	片岡整骨院	0285-84-5252	詳細は店舗に確認ください
	井頭公園 花ちょう遊館	0285-83-3121	団体料金を適用 大人440円⇒350円 小・中・高校生220円⇒170円 ※同行者含む無制限
	有限会社 石川自動車整備工場	0285-82-5245	本人及び本人が同乗していた車レッカー料金5%引き

大田原市	眼鏡市場 大田原店	0287-23-7798	眼鏡・サングラス・補聴器店頭価格より5%割引※備品は除く、他割引との併用不可 眼鏡の無料洗浄・調整サービス※本人のみ
	栃木県なかがわ水遊園	0287-98-3055	オリジナルグッズプレゼント ※本人のみ
	シンプルストア	(大田原市山の手2丁目13-10)	詳細は店舗に確認ください。

矢板市	協賛店名	電話番号	サービス内容
	眼鏡市場 矢板店	0287-40-3208	眼鏡・サングラス・補聴器店頭価格より5%割引※備品は除く、他割引との併用不可 眼鏡の無料洗浄・調整サービス※本人のみ
那須塩原市	眼鏡市場 西那須野店	0287-39-5888	眼鏡・サングラス・補聴器店頭価格より5%割引※備品は除く、他割引との併用不可 眼鏡の無料洗浄・調整サービス※本人のみ
	コープデリ 西那須野センター	0287-36-7781	組合員または新規加入者で令和3（2021）年3月1日以降に発行された運転経歴証明書を提示した場合、宅配利用者とは「2,000ポイント（2,000円相当）」を、夕食宅配利用者には「2,000円クーポン券」を進呈
さくら市	緑レッカーサービス	028-682-4773	廃車無料 ※本人のみ
	かねじゅう園	028-682-2202	ポイント2倍サービス、レジ袋サービス、お茶の接待 ※同行者を含む2人まで
	AORY（アオーリー）	028-680-4361	ランチ・ディナータイム問わず、ワンドリンクサービス（アルコール可） ※同行者を含む無制限
	眼鏡市場 さくら店	028-611-3522	眼鏡・サングラス・補聴器店頭価格より5%割引※備品は除く、他割引との併用不可 眼鏡の無料洗浄・調整サービス※本人のみ
烏那須山市	Eyelash salon cocolon(アイラッシュサロンココロン)	050-5437-4468	全メニュー10%オフ ※同行者を含む1人まで
	田代接骨院	0287-88-2212	詳細は店舗に確認ください
下野市	あらい整骨院	0285-44-9799	詳細は店舗に確認ください
上三川町	みとう整骨院	0285-55-0260	詳細は店舗に確認ください
茂木町	鈴木接骨院	0285-63-5090	詳細は店舗に確認ください
芳賀町	コープデリ 芳賀センター	028-677-5800	組合員または新規加入者で令和3（2021）年3月1日以降に発行された運転経歴証明書を提示した場合、宅配利用者とは「2,000ポイント（2,000円相当）」を、夕食宅配利用者には「2,000円クーポン券」を進呈
壬生町	コープデリ 壬生センター	0282-85-0307	組合員または新規加入者で令和3（2021）年3月1日以降に発行された運転経歴証明書を提示した場合、宅配利用者とは「2,000ポイント（2,000円相当）」を、夕食宅配利用者には「2,000円クーポン券」を進呈
	コープ おもちゃのまち店	0282-82-8801	
	とちぎわんぱく公園 ふしぎの船	0282-86-5855	ふしぎの船入館料2割引 ※同行者含む無制限
野木町	三田商会駅前店	0280-55-2222	新車の自転車を購入した際、TSマークをサービス ※本人のみ
	カントリーコネクション	0280-23-3233	オリジナル卒業証書（運転お疲れ様ポストカード）の発行 ※本人のみ
塩谷町	大山整骨院	0287-46-0187	詳細は店舗に確認ください
高根沢町	鬼怒グリーンパーク（宝積寺エリア）	028-675-1909	貸自転車1日1回無料（周回用大型自転車1台、おもしろ自転車3台まで、普通自転車3台までのいずれか1種類）

※情報の内容が変更となっている場合もありますので、利用前には必ず確認をお願いします。

協賛店舗の目印





協賛店情報は、令和6年1月1日現在のものとなります。最新の協賛店情報等は左記の二次元コード又は栃木県ホームページから御確認してください。

栃木県 自主返納

検索 

※栃木県内の市町においても運転免許証自主返納支援制度があります。お住まいの市・町へお問い合わせください。

協賛店舗等のお申込み・事業についての問合せは、
栃木県生活文化スポーツ部くらし安全安心課
 生活・交通安全担当 TEL.028-623-2185まで

