

栃木県毎月人口推計月報

令和5(2023)年7月1日現在

令和5(2023)年7月1日現在の人口

人口増減の動き(令和5(2023)年6月中)

(単位:人)

| 人口総数 | 1,897,361人(前月比 288人減) | 自然動態 | 出生 | 死亡 | 社会動態 | 転入 | 転出 |
|------|-----------------------|----------|-----|-------|------|-------|-------|
| 男 | 946,615人(// 56人減) | 総数 ▲ 937 | 875 | 1,812 | 649 | 5,348 | 4,699 |
| 女 | 950,746人(// 232人減) | 男 ▲ 499 | 449 | 948 | 443 | 3,038 | 2,595 |
| 世帯数 | 814,880世帯(// 623世帯増) | 女 ▲ 438 | 426 | 864 | 206 | 2,310 | 2,104 |

*1日~末日中の動き



栃木県誕生150年

みんなで創る、未来のとちぎ

栃木県誕生150年記念サイトはこちら(栃木県ホームページ内)

→ <https://www.pref.tochigi.lg.jp/150th/index.html>

この推計人口及び世帯数は、令和2年の国勢調査人口等基本集計結果を基礎とし、これに住民基本台帳に基づく毎月の自然動態(出生数-死亡数)、社会動態(転入者数-転出者数)及び世帯増減数を加減して推計したものです。

栃木県生活文化スポーツ部統計課

第1表 総人口と世帯数の推移

(単位:人・世帯)

| 期 日 | 総人口 | 男 | 女 | 各国勢調査間 人口増減 | 各月間 人口増減 | 世帯数 |
|--------------------|-----------|-----------|-----------|----------------|-------------|---------|
| ★ S 60(1985).10. 1 | 1,866,066 | 924,221 | 941,845 | 73,865 | — | 521,556 |
| ★ H 2(1990).10. 1 | 1,935,168 | 962,571 | 972,597 | 69,102 | — | 573,521 |
| ★ H 7(1995).10. 1 | 1,984,390 | 987,426 | 996,964 | 49,222 | — | 625,174 |
| ★ H 12(2000).10. 1 | 2,004,817 | 995,859 | 1,008,958 | 20,427 | — | 667,459 |
| ★ H 17(2005).10. 1 | 2,016,631 | 1,002,114 | 1,014,517 | 11,814 | — | 709,346 |
| ★ H 22(2010).10. 1 | 2,007,683 | 996,855 | 1,010,828 | ▲ 8,948 | — | 745,604 |
| ★ H 27(2015).10. 1 | 1,974,255 | 981,626 | 992,629 | ▲ 33,428 | — | 763,097 |
| ★ R2(2020).10. 1 | 1,933,146 | 964,930 | 968,216 | ▲ 41,109 | — | 796,923 |
| R4(2022).7. 1 | 1,910,507 | 952,997 | 957,510 | — | 397 | 807,943 |
| 8. 1 | 1,910,079 | 952,779 | 957,300 | — | ▲ 428 | 808,555 |
| 9. 1 | 1,909,154 | 952,422 | 956,732 | — | ▲ 925 | 808,876 |
| 10. 1 | 1,908,380 | 951,965 | 956,415 | — | ▲ 774 | 809,252 |
| 11. 1 | 1,907,762 | 951,699 | 956,063 | — | ▲ 618 | 809,667 |
| 12. 1 | 1,906,931 | 951,307 | 955,624 | — | ▲ 831 | 809,782 |
| R5(2023).1. 1 | 1,905,170 | 950,278 | 954,892 | — | ▲ 1,761 | 809,466 |
| 2. 1 | 1,903,474 | 949,488 | 953,986 | — | ▲ 1,696 | 809,242 |
| 3. 1 | 1,902,023 | 948,723 | 953,300 | — | ▲ 1,451 | 809,405 |
| 4. 1 | 1,898,513 | 947,037 | 951,476 | — | ▲ 3,510 | 811,136 |
| 5. 1 | 1,897,770 | 946,646 | 951,124 | — | ▲ 743 | 812,885 |
| 6. 1 | 1,897,649 | 946,671 | 950,978 | — | ▲ 121 | 814,257 |
| 7. 1 | 1,897,361 | 946,615 | 950,746 | — | ▲ 288 | 814,880 |
| 対前月 | 増減数 | ▲ 288 | ▲ 56 | ▲ 232 | — | 623 |
| | * 増減率(%) | ▲ 0.02 | ▲ 0.01 | ▲ 0.02 | — | 0.08 |
| 対前年 | 同月 | 1,910,507 | 952,997 | 957,510 | — | 807,943 |
| | 増減数 | ▲ 13,146 | ▲ 6,382 | ▲ 6,764 | — | 6,937 |
| | * 増減率(%) | ▲ 0.69 | ▲ 0.67 | ▲ 0.71 | — | 0.86 |

* 増減率

=人口(世帯)増減数÷前期人口(世帯数)×100

〔注意〕

①★印は国勢調査結果による人口及び世帯数

②栃木県毎月人口調査による各期日の人口及び世帯数は、直前の国勢調査結果を基に推計

③R2.10.1以降の人口及び世帯数は、令和2年国勢調査人口等基本集計結果を基に推計

図1 総人口と世帯数の推移〔令和元(2019)年7月1日現在～令和5(2023)年7月1日現在〕



図2 自然・社会動態の推移[令和元(2019)年6月中～令和5(2023)年6月中]



第2表 栃木県毎月人口推計結果表

令和5(2023)年7月1日現在

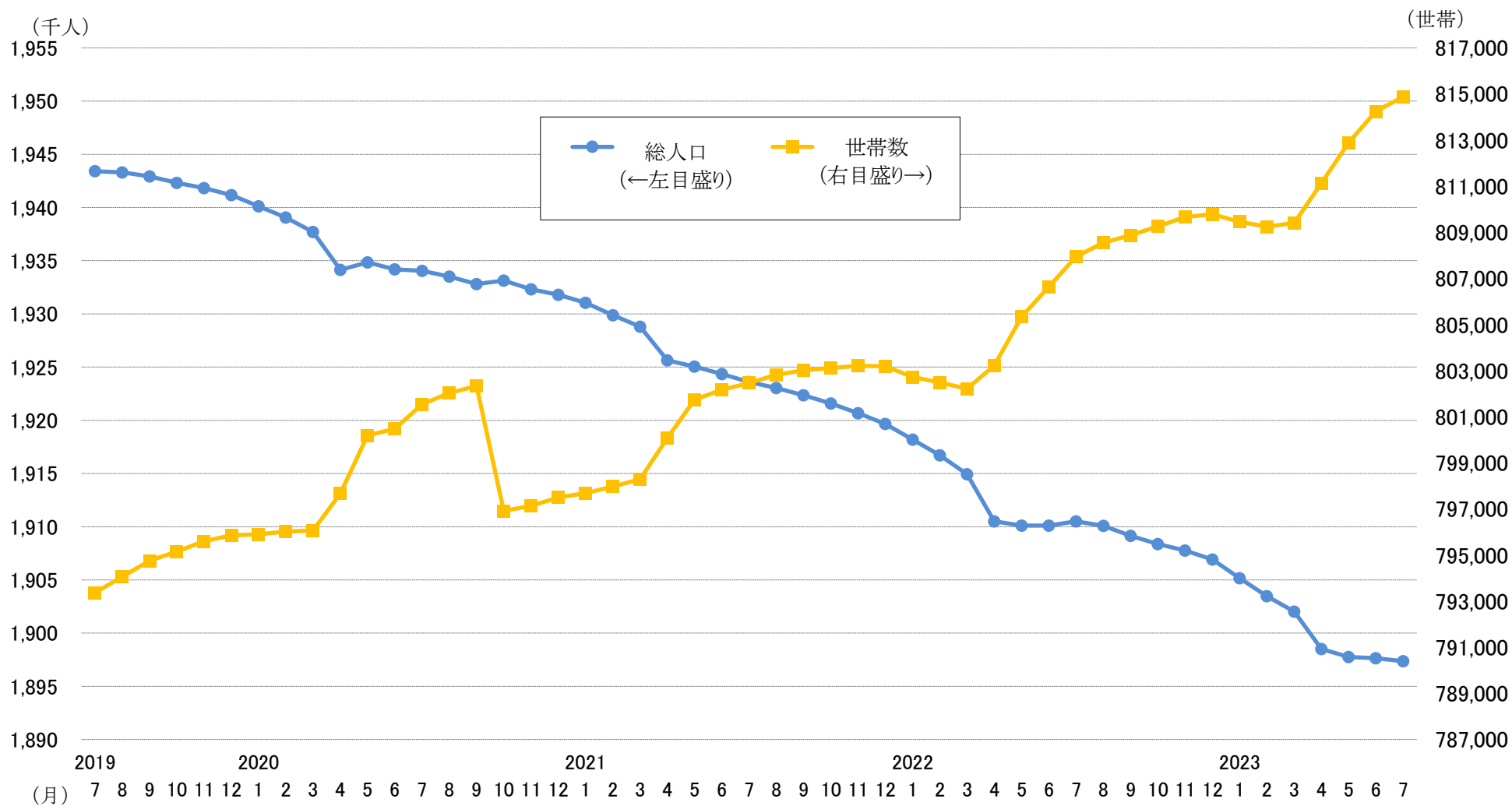
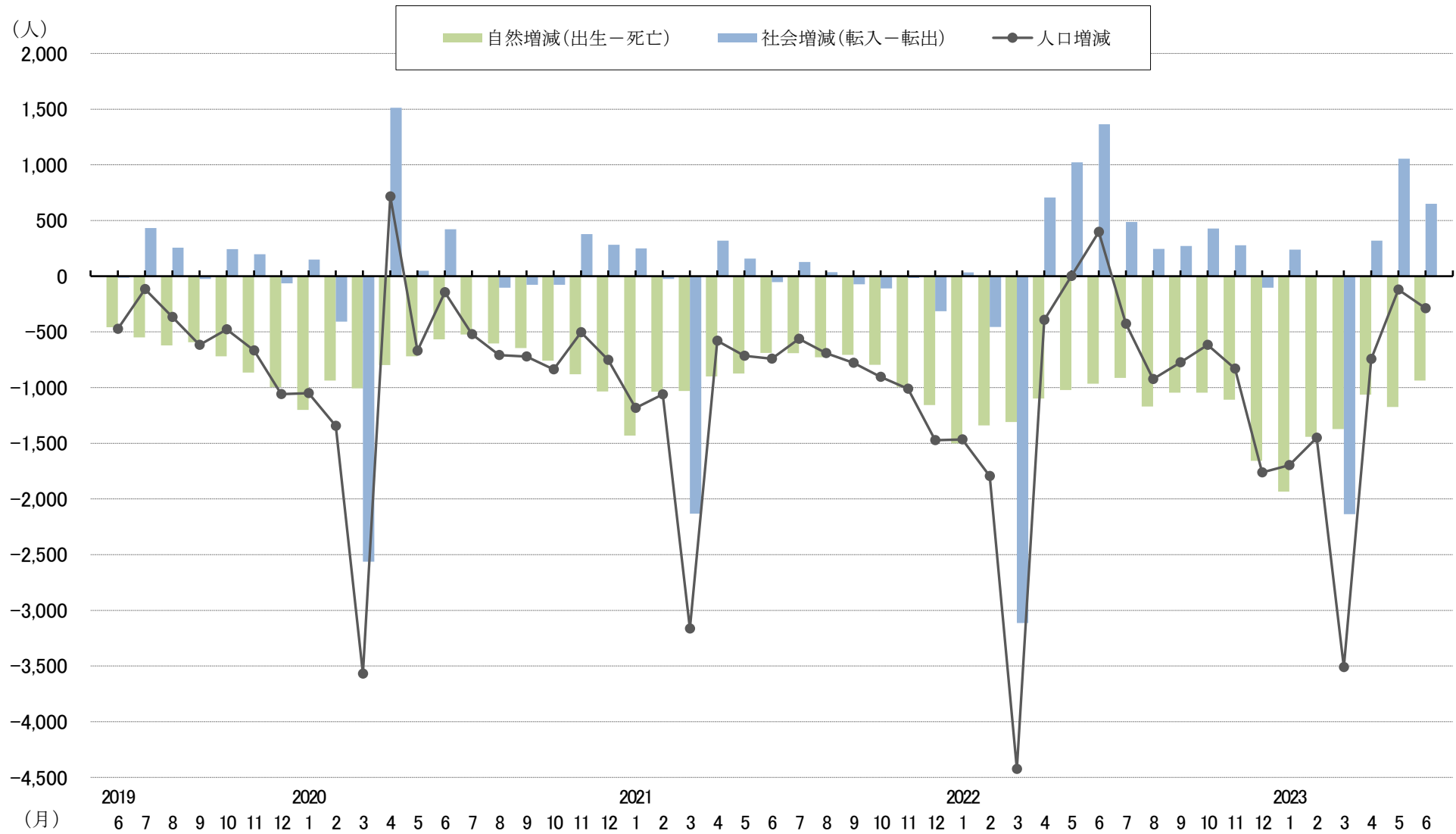
(単位:人、世帯)

| 市町名 | 人 口 | | | | | | | | | | | | | | | | | 世 帯 数 | | |
|-------|-----------|---------|---------|------------|----------|-----|-------|----------|-------|-------|-------|-----|-------|-------|-------|-----|-----------|----------------------------|--------------------|------------|
| | 総数 | 自然動態 | | | 社会動態 | | | | | | | | | | | | | 前月人口 R5(2023). 6.1現在 | R5(2023). 7.1現在 | 対前月 増 減 |
| | | 男 | 女 | 対前月 増 減 | 自然 増減 | 出生 | 死亡 | 社会 増減 | 転入 | | | 転出 | | | | | | | | |
| | | | | | | | | | 計 | 県外 | 県内 | その他 | 計 | 県外 | 県内 | その他 | | | | |
| 県 計 | 1,897,361 | 946,615 | 950,746 | ▲ 288 | ▲ 937 | 875 | 1,812 | 649 | 5,348 | 3,532 | 1,726 | 90 | 4,699 | 2,808 | 1,723 | 168 | 1,897,649 | 814,880 | 623 | |
| 市 部 計 | 1,669,995 | 832,225 | 837,770 | ▲ 111 | ▲ 800 | 780 | 1,580 | 689 | 4,729 | 3,190 | 1,456 | 83 | 4,040 | 2,493 | 1,390 | 157 | 1,670,106 | 723,703 | 612 | |
| 郡 部 計 | 227,366 | 114,390 | 112,976 | ▲ 177 | ▲ 137 | 95 | 232 | ▲ 40 | 619 | 342 | 270 | 7 | 659 | 315 | 333 | 11 | 227,543 | 91,177 | 11 | |
| 宇都宮市 | 513,584 | 256,684 | 256,900 | 55 | ▲ 168 | 254 | 422 | 223 | 1,481 | 1,055 | 395 | 31 | 1,258 | 846 | 382 | 30 | 513,529 | 236,433 | 176 | |
| 足利市 | 140,014 | 69,041 | 70,973 | ▲ 22 | ▲ 112 | 51 | 163 | 90 | 378 | 314 | 57 | 7 | 288 | 207 | 57 | 24 | 140,036 | 61,861 | 6 | |
| 栃木市 | 151,865 | 75,486 | 76,379 | 23 | ▲ 87 | 70 | 157 | 110 | 437 | 298 | 132 | 7 | 327 | 184 | 123 | 20 | 151,842 | 62,211 | 160 | |
| 佐野市 | 113,208 | 56,033 | 57,175 | ▲ 106 | ▲ 84 | 48 | 132 | ▲ 22 | 248 | 175 | 63 | 10 | 270 | 166 | 82 | 22 | 113,314 | 49,125 | 13 | |
| 鹿沼市 | 91,691 | 45,550 | 46,141 | ▲ 38 | ▲ 51 | 38 | 89 | 13 | 180 | 102 | 78 | 0 | 167 | 80 | 86 | 1 | 91,729 | 36,678 | 16 | |
| 日光市 | 74,216 | 36,116 | 38,100 | ▲ 84 | ▲ 88 | 28 | 116 | 4 | 178 | 132 | 43 | 3 | 174 | 114 | 56 | 4 | 74,300 | 32,300 | 10 | |
| 小山市 | 166,334 | 84,025 | 82,309 | 127 | ▲ 29 | 96 | 125 | 156 | 634 | 440 | 186 | 8 | 478 | 342 | 102 | 34 | 166,207 | 71,895 | 109 | |
| 真岡市 | 77,446 | 39,229 | 38,217 | ▲ 49 | ▲ 11 | 49 | 60 | ▲ 38 | 199 | 128 | 71 | 0 | 237 | 139 | 93 | 5 | 77,495 | 30,832 | 0 | |
| 大田原市 | 70,594 | 34,666 | 35,928 | 0 | ▲ 51 | 24 | 75 | 51 | 196 | 105 | 91 | 0 | 145 | 66 | 77 | 2 | 70,594 | 30,603 | 30 | |
| 矢板市 | 30,031 | 14,928 | 15,103 | ▲ 12 | ▲ 14 | 9 | 23 | 2 | 63 | 24 | 36 | 3 | 61 | 24 | 35 | 2 | 30,043 | 12,173 | 7 | |
| 那須塩原市 | 114,234 | 56,741 | 57,493 | 4 | ▲ 51 | 49 | 100 | 55 | 354 | 227 | 125 | 2 | 299 | 179 | 113 | 7 | 114,230 | 49,138 | 45 | |
| さくら市 | 44,173 | 22,903 | 21,270 | 22 | ▲ 7 | 26 | 33 | 29 | 149 | 61 | 86 | 2 | 120 | 53 | 67 | 0 | 44,151 | 16,925 | 36 | |
| 那須烏山市 | 23,442 | 11,653 | 11,789 | ▲ 42 | ▲ 34 | 3 | 37 | ▲ 8 | 48 | 28 | 19 | 1 | 56 | 22 | 32 | 2 | 23,484 | 9,093 | 3 | |
| 下野市 | 59,163 | 29,170 | 29,993 | 11 | ▲ 13 | 35 | 48 | 24 | 184 | 101 | 74 | 9 | 160 | 71 | 85 | 4 | 59,152 | 24,436 | 1 | |
| 市 部 計 | 1,669,995 | 832,225 | 837,770 | ▲ 111 | ▲ 800 | 780 | 1,580 | 689 | 4,729 | 3,190 | 1,456 | 83 | 4,040 | 2,493 | 1,390 | 157 | 1,670,106 | 723,703 | 612 | |

第2表 栃木県毎月人口推計結果表

令和5(2023)年7月1日現在

(単位:人、世帯)

| 市町名 | 人 口 | | | | | | | | | | | | | | | | 世 帯 数 | | |
|-------|--------|--------|--------|------------|----------|----|----|----------|-----|-----|----|-----|-----|-----|----|----------------------------|--------------------|------------|------|
| | 総数 | 自然動態 | | | 社会動態 | | | | | | | | | | | 前月人口 R5(2023). 6.1現在 | R5(2023). 7.1現在 | 対前月 増 減 | |
| | | 男 | 女 | 対前月 増 減 | 自然 増減 | 出生 | 死亡 | 社会 増減 | 計 | 転入 | | | 計 | 転出 | | | | | |
| | | | | | | | | | | 県外 | 県内 | その他 | | 県外 | 県内 | | | | その他 |
| 上三川町 | 30,413 | 15,731 | 14,682 | 12 | ▲ 7 | 19 | 26 | 19 | 111 | 39 | 70 | 2 | 92 | 42 | 48 | 2 | 30,401 | 11,950 | 11 |
| 河内郡計 | 30,413 | 15,731 | 14,682 | 12 | ▲ 7 | 19 | 26 | 19 | 111 | 39 | 70 | 2 | 92 | 42 | 48 | 2 | 30,401 | 11,950 | 11 |
| 益子町 | 21,025 | 10,435 | 10,590 | 15 | ▲ 11 | 6 | 17 | 26 | 52 | 28 | 24 | 0 | 26 | 10 | 16 | 0 | 21,010 | 7,881 | 25 |
| 茂木町 | 11,175 | 5,519 | 5,656 | ▲ 26 | ▲ 19 | 4 | 23 | ▲ 7 | 12 | 8 | 4 | 0 | 19 | 8 | 11 | 0 | 11,201 | 4,376 | ▲ 9 |
| 市貝町 | 10,842 | 5,531 | 5,311 | ▲ 3 | ▲ 7 | 7 | 14 | 4 | 43 | 34 | 9 | 0 | 39 | 13 | 21 | 5 | 10,845 | 4,281 | 17 |
| 芳賀町 | 14,831 | 7,540 | 7,291 | ▲ 14 | 0 | 9 | 9 | ▲ 14 | 23 | 8 | 14 | 1 | 37 | 17 | 20 | 0 | 14,845 | 5,453 | ▲ 5 |
| 芳賀郡計 | 57,873 | 29,025 | 28,848 | ▲ 28 | ▲ 37 | 26 | 63 | 9 | 130 | 78 | 51 | 1 | 121 | 48 | 68 | 5 | 57,901 | 21,991 | 28 |
| 壬生町 | 38,814 | 19,087 | 19,727 | ▲ 20 | ▲ 26 | 8 | 34 | 6 | 89 | 38 | 50 | 1 | 83 | 25 | 56 | 2 | 38,834 | 16,190 | 11 |
| 野木町 | 24,441 | 12,141 | 12,300 | ▲ 29 | ▲ 8 | 17 | 25 | ▲ 21 | 93 | 73 | 19 | 1 | 114 | 96 | 17 | 1 | 24,470 | 10,067 | ▲ 27 |
| 下都賀郡計 | 63,255 | 31,228 | 32,027 | ▲ 49 | ▲ 34 | 25 | 59 | ▲ 15 | 182 | 111 | 69 | 2 | 197 | 121 | 73 | 3 | 63,304 | 26,257 | ▲ 16 |
| 塩谷町 | 9,684 | 4,810 | 4,874 | ▲ 18 | ▲ 13 | 1 | 14 | ▲ 5 | 18 | 4 | 12 | 2 | 23 | 4 | 19 | 0 | 9,702 | 3,635 | 3 |
| 高根沢町 | 28,667 | 14,970 | 13,697 | ▲ 26 | ▲ 8 | 18 | 26 | ▲ 18 | 96 | 54 | 42 | 0 | 114 | 54 | 59 | 1 | 28,693 | 12,332 | ▲ 10 |
| 塩谷郡計 | 38,351 | 19,780 | 18,571 | ▲ 44 | ▲ 21 | 19 | 40 | ▲ 23 | 114 | 58 | 54 | 2 | 137 | 58 | 78 | 1 | 38,395 | 15,967 | ▲ 7 |
| 那須町 | 23,298 | 11,475 | 11,823 | ▲ 39 | ▲ 23 | 5 | 28 | ▲ 16 | 64 | 47 | 17 | 0 | 80 | 39 | 41 | 0 | 23,337 | 9,438 | ▲ 1 |
| 那珂川町 | 14,176 | 7,151 | 7,025 | ▲ 29 | ▲ 15 | 1 | 16 | ▲ 14 | 18 | 9 | 9 | 0 | 32 | 7 | 25 | 0 | 14,205 | 5,574 | ▲ 4 |
| 那須郡計 | 37,474 | 18,626 | 18,848 | ▲ 68 | ▲ 38 | 6 | 44 | ▲ 30 | 82 | 56 | 26 | 0 | 112 | 46 | 66 | 0 | 37,542 | 15,012 | ▲ 5 |

図3 県外からの転入・県外への転出者数〔令和5(2023)年6月中〕

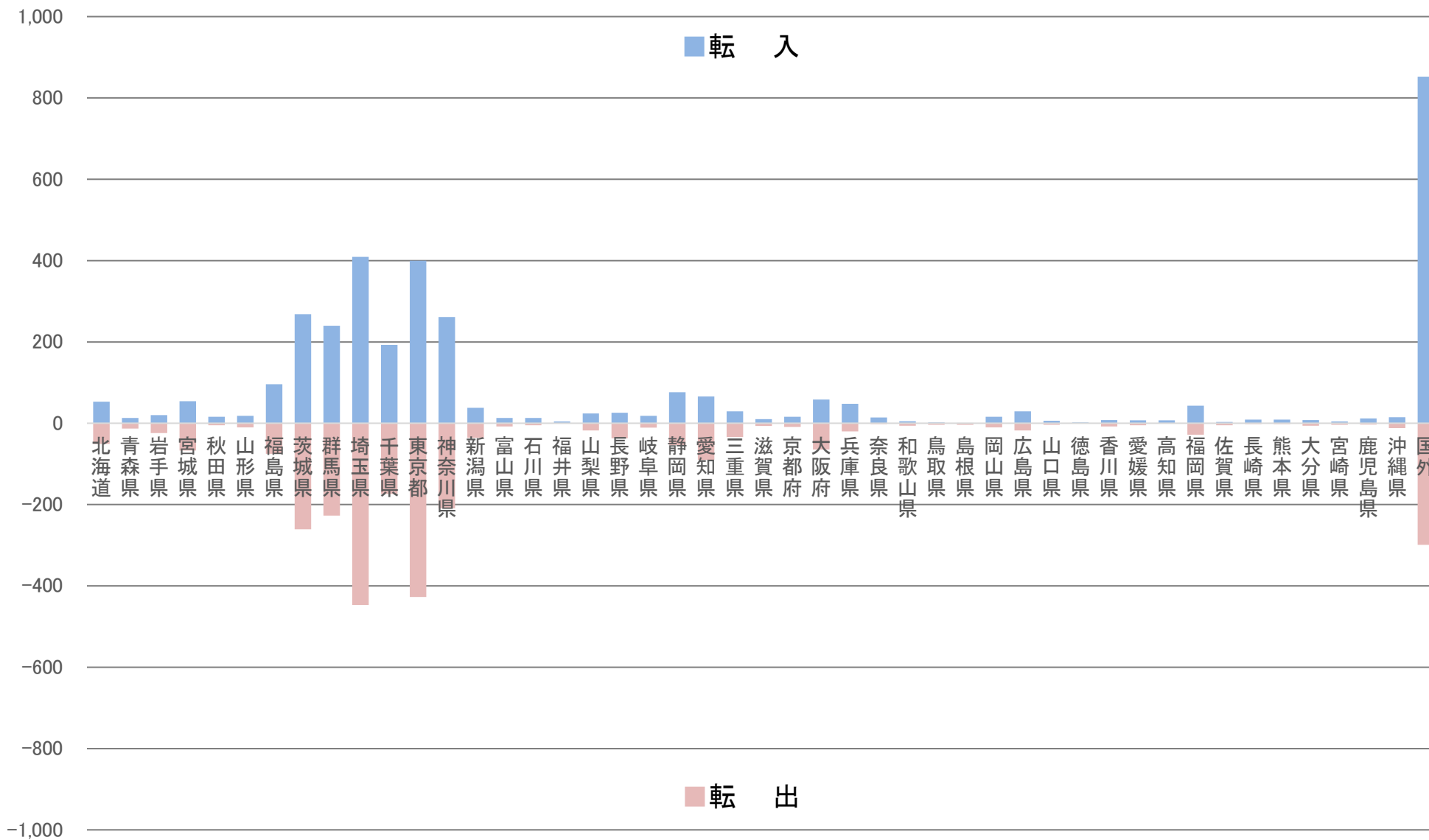

第3表 県外からの転入・県外への転出者数〔令和5(2023)年6月中〕

| 都道府県 | 転入 | | | 転出 | | | 増減 | | |
|------|-------|-------|-------|-------|-------|-------|-----|-----|-----|
| | 総数 | 男 | 女 | 総数 | 男 | 女 | 総数 | 男 | 女 |
| 総数 | 3,532 | 2,108 | 1,424 | 2,808 | 1,619 | 1,189 | 724 | 489 | 235 |
| 北海道 | 53 | 34 | 19 | 51 | 25 | 26 | 2 | 9 | ▲7 |
| 青森県 | 13 | 5 | 8 | 13 | 10 | 3 | 0 | ▲5 | 5 |
| 岩手県 | 20 | 12 | 8 | 24 | 13 | 11 | ▲4 | ▲1 | ▲3 |
| 宮城県 | 54 | 31 | 23 | 67 | 29 | 38 | ▲13 | 2 | ▲15 |
| 秋田県 | 16 | 11 | 5 | 5 | 1 | 4 | 11 | 10 | 1 |
| 山形県 | 18 | 7 | 11 | 10 | 8 | 2 | 8 | ▲1 | 9 |
| 福島県 | 96 | 53 | 43 | 75 | 38 | 37 | 21 | 15 | 6 |
| 茨城県 | 268 | 159 | 109 | 261 | 154 | 107 | 7 | 5 | 2 |
| 群馬県 | 240 | 134 | 106 | 227 | 139 | 88 | 13 | ▲5 | 18 |
| 埼玉県 | 409 | 237 | 172 | 447 | 233 | 214 | ▲38 | 4 | ▲42 |
| 千葉県 | 193 | 127 | 66 | 174 | 121 | 53 | 19 | 6 | 13 |
| 東京都 | 400 | 240 | 160 | 427 | 241 | 186 | ▲27 | ▲1 | ▲26 |
| 神奈川県 | 261 | 163 | 98 | 209 | 136 | 73 | 52 | 27 | 25 |
| 新潟県 | 38 | 27 | 11 | 36 | 22 | 14 | 2 | 5 | ▲3 |
| 富山県 | 13 | 10 | 3 | 8 | 7 | 1 | 5 | 3 | 2 |
| 石川県 | 13 | 11 | 2 | 5 | 4 | 1 | 8 | 7 | 1 |
| 福井県 | 4 | 1 | 3 | 1 | 1 | 0 | 3 | 0 | 3 |
| 山梨県 | 24 | 17 | 7 | 18 | 10 | 8 | 6 | 7 | ▲1 |
| 長野県 | 26 | 14 | 12 | 37 | 23 | 14 | ▲11 | ▲9 | ▲2 |
| 岐阜県 | 18 | 16 | 2 | 11 | 5 | 6 | 7 | 11 | ▲4 |
| 静岡県 | 76 | 48 | 28 | 54 | 37 | 17 | 22 | 11 | 11 |
| 愛知県 | 66 | 50 | 16 | 90 | 57 | 33 | ▲24 | ▲7 | ▲17 |
| 三重県 | 29 | 17 | 12 | 34 | 24 | 10 | ▲5 | ▲7 | 2 |

| 都道府県 | 転入 | | | 転出 | | | 増減 | | |
|------|-----|-----|-----|-----|-----|-----|-----|-----|-----|
| | 総数 | 男 | 女 | 総数 | 男 | 女 | 総数 | 男 | 女 |
| 滋賀県 | 10 | 8 | 2 | 7 | 6 | 1 | 3 | 2 | 1 |
| 京都府 | 16 | 9 | 7 | 9 | 6 | 3 | 7 | 3 | 4 |
| 大阪府 | 58 | 36 | 22 | 65 | 37 | 28 | ▲7 | ▲1 | ▲6 |
| 兵庫県 | 48 | 33 | 15 | 20 | 13 | 7 | 28 | 20 | 8 |
| 奈良県 | 14 | 10 | 4 | 2 | 1 | 1 | 12 | 9 | 3 |
| 和歌山県 | 5 | 5 | 0 | 6 | 3 | 3 | ▲1 | 2 | ▲3 |
| 鳥取県 | 2 | 1 | 1 | 4 | 2 | 2 | ▲2 | ▲1 | ▲1 |
| 島根県 | 1 | 0 | 1 | 4 | 1 | 3 | ▲3 | ▲1 | ▲2 |
| 岡山県 | 16 | 13 | 3 | 10 | 5 | 5 | 6 | 8 | ▲2 |
| 広島県 | 29 | 23 | 6 | 18 | 11 | 7 | 11 | 12 | ▲1 |
| 山口県 | 6 | 3 | 3 | 4 | 4 | 0 | 2 | ▲1 | 3 |
| 徳島県 | 2 | 1 | 1 | 0 | 0 | 0 | 2 | 1 | 1 |
| 香川県 | 8 | 6 | 2 | 8 | 5 | 3 | 0 | 1 | ▲1 |
| 愛媛県 | 7 | 4 | 3 | 5 | 3 | 2 | 2 | 1 | 1 |
| 高知県 | 7 | 4 | 3 | 1 | 1 | 0 | 6 | 3 | 3 |
| 福岡県 | 43 | 21 | 22 | 28 | 21 | 7 | 15 | 0 | 15 |
| 佐賀県 | 3 | 1 | 2 | 5 | 3 | 2 | ▲2 | ▲2 | 0 |
| 長崎県 | 9 | 4 | 5 | 2 | 2 | 0 | 7 | 2 | 5 |
| 熊本県 | 9 | 4 | 5 | 2 | 2 | 0 | 7 | 2 | 5 |
| 大分県 | 8 | 6 | 2 | 6 | 3 | 3 | 2 | 3 | ▲1 |
| 宮崎県 | 4 | 3 | 1 | 4 | 2 | 2 | 0 | 1 | ▲1 |
| 鹿児島県 | 12 | 4 | 8 | 3 | 2 | 1 | 9 | 2 | 7 |
| 沖縄県 | 15 | 10 | 5 | 12 | 5 | 7 | 3 | 5 | ▲2 |
| 国外 | 852 | 475 | 377 | 299 | 143 | 156 | 553 | 332 | 221 |

VERY 
GOOD
LOCAL

とちぎ

編集・発行 栃木県生活文化スポーツ部統計課

〒320-8501
宇都宮市塙田1-1-20
TEL 028-623-2246 (人口労働統計担当)
メール iinkorodo-tokei@pref.tochigi.lg.jp

「とちぎの統計情報」(栃木県ホームページ内)
<https://www.pref.tochigi.lg.jp/c04/pref/toukei/toukei/top.html>

