

栃木県毎月人口推計月報

令和2（2020）年7月1日現在

人口総数 1,934,043人（前月比 145人減）

男 966,265人（ ” 203人増）

女 967,778人（ ” 348人減）

世帯数 801,545世帯（ ” 1,073世帯増）

（単位：人）

| 区 分 | 自然動態 | | | 社会動態 | | |
|-----|-------|-------|-------|------|-------|-------|
| | | 出 生 | 死 亡 | | 転 入 | 転 出 |
| 総 数 | ▲ 567 | 1,039 | 1,606 | 422 | 4,699 | 4,277 |
| 男 | ▲ 253 | 564 | 817 | 456 | 2,794 | 2,338 |
| 女 | ▲ 314 | 475 | 789 | ▲ 34 | 1,905 | 1,939 |

*1日～末日中の動き

この推計人口及び世帯数は、最新の国勢調査の結果を基礎とし、これに住民基本台帳に基づく毎月の自然動態（出生数－死亡数）、社会動態（転入者数－転出者数）及び世帯増減数を加減して推計したものです。



栃木県県民生活部統計課



(単位：人・世帯)

| 期 日 | | 人 口 | | | | | 世帯数 |
|---------------------|---------|-------------|-------------|-------------|----------------|-------------|----------|
| | | 総 数 | 男 | 女 | 各国勢調査間 人口増減 | 各月間 人口増減 | |
| ★ S 50(1975). 10. 1 | | 1, 698, 003 | 834, 794 | 863, 209 | — | — | 433, 371 |
| ★ S 55(1980). 10. 1 | | 1, 792, 201 | 885, 573 | 906, 628 | 94, 198 | — | 490, 152 |
| ★ S 60(1985). 10. 1 | | 1, 866, 066 | 924, 221 | 941, 845 | 73, 865 | — | 521, 556 |
| ★ H 2(1990). 10. 1 | | 1, 935, 168 | 962, 571 | 972, 597 | 69, 102 | — | 573, 521 |
| ★ H 7(1995). 10. 1 | | 1, 984, 390 | 987, 426 | 996, 964 | 49, 222 | — | 625, 174 |
| ★ H 12(2000). 10. 1 | | 2, 004, 817 | 995, 859 | 1, 008, 958 | 20, 427 | — | 667, 459 |
| ★ H 17(2005). 10. 1 | | 2, 016, 631 | 1, 002, 114 | 1, 014, 517 | 11, 814 | — | 709, 346 |
| ★ H 22(2010). 10. 1 | | 2, 007, 683 | 996, 855 | 1, 010, 828 | ▲ 8, 948 | — | 745, 604 |
| ★ H 27(2015). 10. 1 | | 1, 974, 255 | 981, 626 | 992, 629 | ▲ 33, 428 | — | 763, 097 |
| R元(2019). 7. 1 | | 1, 943, 412 | 969, 820 | 973, 592 | — | ▲ 474 | 793, 371 |
| | 8. 1 | 1, 943, 295 | 969, 834 | 973, 461 | — | ▲ 117 | 794, 060 |
| | 9. 1 | 1, 942, 929 | 969, 732 | 973, 197 | — | ▲ 366 | 794, 757 |
| | 10. 1 | 1, 942, 313 | 969, 558 | 972, 755 | — | ▲ 616 | 795, 152 |
| | 11. 1 | 1, 941, 835 | 969, 344 | 972, 491 | — | ▲ 478 | 795, 601 |
| | 12. 1 | 1, 941, 167 | 969, 103 | 972, 064 | — | ▲ 668 | 795, 858 |
| R 2 (2020). 1. 1 | | 1, 940, 108 | 968, 556 | 971, 552 | — | ▲ 1, 059 | 795, 900 |
| | 2. 1 | 1, 939, 057 | 968, 113 | 970, 944 | — | ▲ 1, 051 | 796, 023 |
| | 3. 1 | 1, 937, 712 | 967, 403 | 970, 309 | — | ▲ 1, 345 | 796, 063 |
| | 4. 1 | 1, 934, 142 | 965, 690 | 968, 452 | — | ▲ 3, 570 | 797, 680 |
| | 5. 1 | 1, 934, 857 | 966, 298 | 968, 559 | — | 715 | 800, 193 |
| | 6. 1 | 1, 934, 188 | 966, 062 | 968, 126 | — | ▲ 669 | 800, 472 |
| | 7. 1 | 1, 934, 043 | 966, 265 | 967, 778 | — | ▲ 145 | 801, 545 |
| 対前月 | 増減数 | ▲ 145 | 203 | ▲ 348 | — | — | 1, 073 |
| | *増減率(%) | ▲ 0. 01 | 0. 02 | ▲ 0. 04 | — | — | 0. 13 |
| 対前年 | 同月 | 1, 943, 412 | 969, 820 | 973, 592 | — | — | 793, 371 |
| | 増減数 | ▲ 9, 369 | ▲ 3, 555 | ▲ 5, 814 | — | — | 8, 174 |
| | *増減率(%) | ▲ 0. 48 | ▲ 0. 37 | ▲ 0. 60 | — | — | 1. 03 |

*増減率＝人口(世帯)増減数÷前期人口(世帯数)×100

(注)①★印は国勢調査結果による人口及び世帯数

②栃木県毎月人口調査による各期日の人口及び世帯数は、直前の国勢調査結果を基に推計

図1 総人口の推移



図2 自然・社会動態の推移〔平成30(2018)年6月中～令和2(2020)年6月中〕



第2表 栃木県毎月人口推計結果表

令和2(2020)年7月1日現在

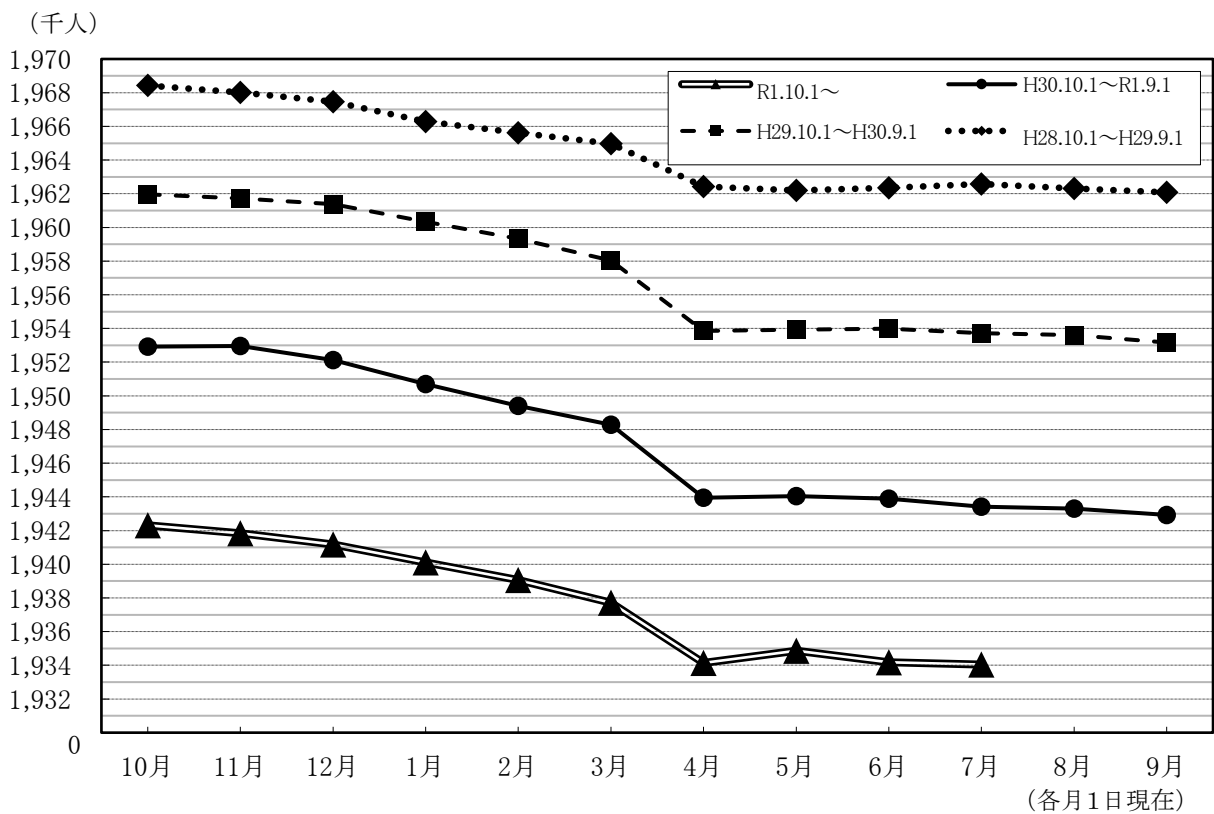
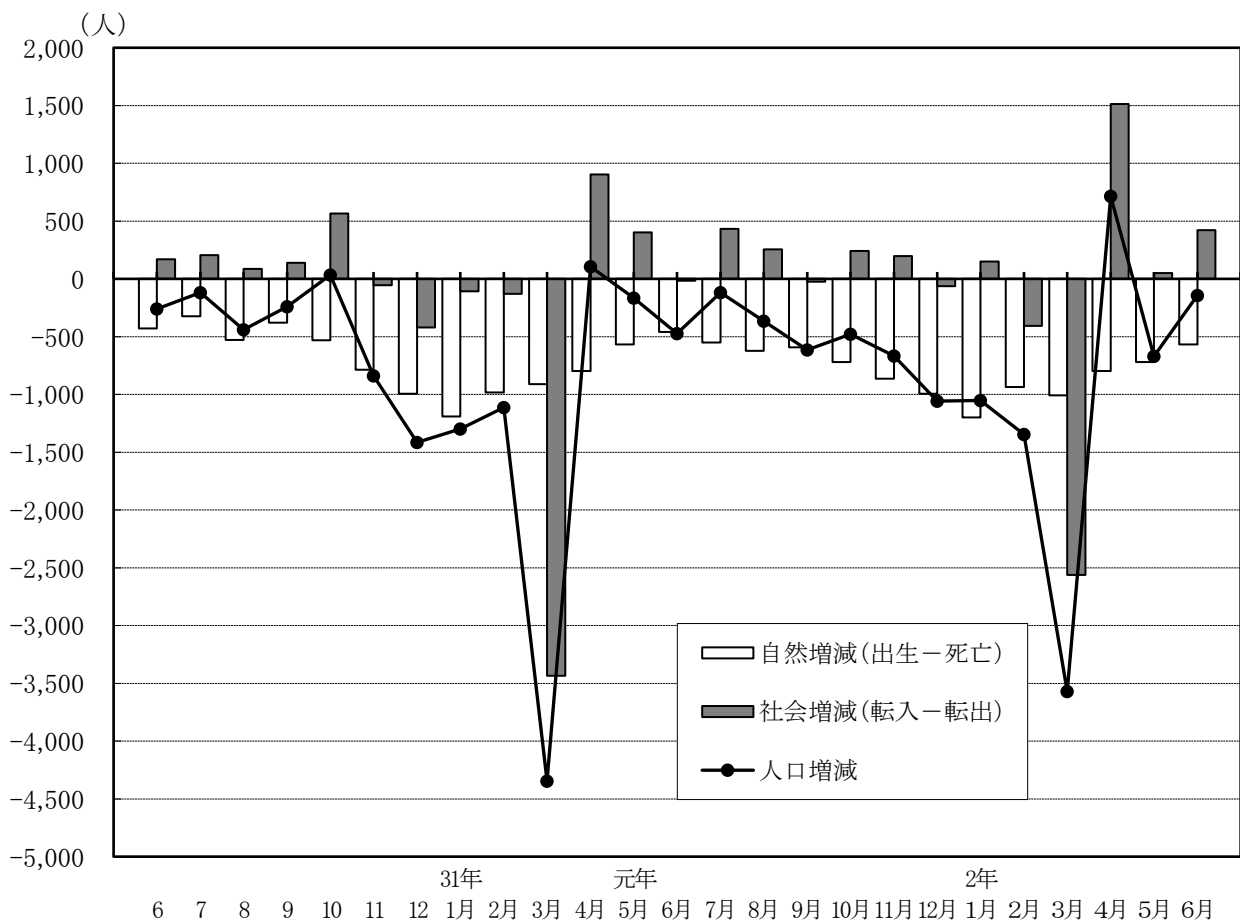
(単位:人、世帯)

| 市 町 名 | 人 口 | | | | | | | | | | | | | | | | | 世 帯 数 | |
|-------|-----------|---------|---------|------------|----------|-------|-------|----------|-------|-------|-------|-----|-------|-------|-------|----------------------------|--------------------|------------|-------|
| | 総数 | 男 | 女 | 対前月 増 減 | 自然動態 | | | 社会動態 | | | | | | | | 前月人口 R2(2020). 6.1現在 | R2(2020). 7.1現在 | 対前月 増 減 | |
| | | | | | 自然 増減 | 出生 | 死亡 | 社会 増減 | 転入 | | | | 転出 | | | | | | |
| | | | | | | | | | 計 | 県外 | 県内 | その他 | 計 | 県外 | 県内 | | | | その他 |
| 県 計 | 1,934,043 | 966,265 | 967,778 | ▲ 145 | ▲ 567 | 1,039 | 1,606 | 422 | 4,699 | 2,842 | 1,651 | 206 | 4,277 | 2,403 | 1,656 | 218 | 1,934,188 | 801,545 | 1,073 |
| 市 部 計 | 1,700,800 | 848,978 | 851,822 | ▲ 144 | ▲ 463 | 947 | 1,410 | 319 | 4,052 | 2,486 | 1,370 | 196 | 3,733 | 2,166 | 1,361 | 206 | 1,700,944 | 711,225 | 871 |
| 郡 部 計 | 233,243 | 117,287 | 115,956 | ▲ 1 | ▲ 104 | 92 | 196 | 103 | 647 | 356 | 281 | 10 | 544 | 237 | 295 | 12 | 233,244 | 90,320 | 202 |
| 宇都宮市 | 518,730 | 259,508 | 259,222 | 120 | ▲ 42 | 326 | 368 | 162 | 1,351 | 875 | 409 | 67 | 1,189 | 767 | 353 | 69 | 518,610 | 228,887 | 289 |
| 足利市 | 143,808 | 70,861 | 72,947 | ▲ 70 | ▲ 72 | 63 | 135 | 2 | 258 | 205 | 39 | 14 | 256 | 187 | 53 | 16 | 143,878 | 62,122 | 24 |
| 栃木市 | 154,564 | 76,725 | 77,839 | ▲ 52 | ▲ 69 | 73 | 142 | 17 | 347 | 165 | 138 | 44 | 330 | 168 | 123 | 39 | 154,616 | 60,625 | 54 |
| 佐野市 | 115,318 | 57,143 | 58,175 | ▲ 47 | ▲ 63 | 64 | 127 | 16 | 229 | 140 | 63 | 26 | 213 | 131 | 74 | 8 | 115,365 | 48,939 | 31 |
| 鹿沼市 | 94,971 | 46,989 | 47,982 | ▲ 58 | ▲ 45 | 45 | 90 | ▲ 13 | 159 | 42 | 115 | 2 | 172 | 63 | 106 | 3 | 95,029 | 36,774 | 47 |
| 日光市 | 77,769 | 37,817 | 39,952 | ▲ 93 | ▲ 54 | 34 | 88 | ▲ 39 | 120 | 84 | 33 | 3 | 159 | 75 | 83 | 1 | 77,862 | 32,864 | ▲ 28 |
| 小山市 | 167,653 | 85,156 | 82,497 | 105 | ▲ 4 | 108 | 112 | 109 | 611 | 429 | 153 | 29 | 502 | 339 | 124 | 39 | 167,548 | 70,886 | 176 |
| 真岡市 | 78,779 | 39,765 | 39,014 | ▲ 30 | ▲ 7 | 47 | 54 | ▲ 23 | 141 | 67 | 71 | 3 | 164 | 81 | 76 | 7 | 78,809 | 30,183 | 32 |
| 大田原市 | 73,189 | 36,663 | 36,526 | ▲ 50 | ▲ 26 | 37 | 63 | ▲ 24 | 135 | 68 | 64 | 3 | 159 | 70 | 86 | 3 | 73,239 | 30,136 | 6 |
| 矢板市 | 31,309 | 15,538 | 15,771 | ▲ 34 | ▲ 21 | 12 | 33 | ▲ 13 | 55 | 18 | 37 | 0 | 68 | 31 | 35 | 2 | 31,343 | 12,407 | 7 |
| 那須塩原市 | 115,812 | 57,786 | 58,026 | 13 | ▲ 22 | 69 | 91 | 35 | 273 | 162 | 110 | 1 | 238 | 140 | 97 | 1 | 115,799 | 48,398 | 93 |
| さくら市 | 44,672 | 23,267 | 21,405 | 95 | ▲ 13 | 27 | 40 | 108 | 206 | 147 | 57 | 2 | 98 | 45 | 45 | 8 | 44,577 | 16,623 | 121 |
| 那須烏山市 | 24,741 | 12,332 | 12,409 | ▲ 52 | ▲ 25 | 8 | 33 | ▲ 27 | 32 | 20 | 12 | 0 | 59 | 17 | 36 | 6 | 24,793 | 9,290 | ▲ 14 |
| 下野市 | 59,485 | 29,428 | 30,057 | 9 | 0 | 34 | 34 | 9 | 135 | 64 | 69 | 2 | 126 | 52 | 70 | 4 | 59,476 | 23,091 | 33 |
| 市部計 | 1,700,800 | 848,978 | 851,822 | ▲ 144 | ▲ 463 | 947 | 1,410 | 319 | 4,052 | 2,486 | 1,370 | 196 | 3,733 | 2,166 | 1,361 | 206 | 1,700,944 | 711,225 | 871 |

令和2(2020)年7月1日現在

(単位:人、世帯)

| 市 町 名 | 人 口 | | | | | | | | | | | | | | | | | 世 帯 数 | |
|-------|--------|--------|--------|------------|----------|----|----|----------|-----|-----|----|-----|-----|----|----|----------------------------|--------------------|------------|-----|
| | 総数 | 男 | 女 | 対前月 増 減 | 自然動態 | | | 社会動態 | | | | | | | | 前月人口 R2(2020). 6.1現在 | R2(2020). 7.1現在 | 対前月 増 減 | |
| | | | | | 自然 増減 | 出生 | 死亡 | 社会 増減 | 転入 | | | | 転出 | | | | | | |
| | | | | | | | | | 計 | 県外 | 県内 | その他 | 計 | 県外 | 県内 | | | | その他 |
| 上三川町 | 30,872 | 15,948 | 14,924 | ▲ 9 | ▲ 10 | 17 | 27 | 1 | 72 | 20 | 50 | 2 | 71 | 21 | 48 | 2 | 30,881 | 11,628 | 4 |
| 河内郡計 | 30,872 | 15,948 | 14,924 | ▲ 9 | ▲ 10 | 17 | 27 | 1 | 72 | 20 | 50 | 2 | 71 | 21 | 48 | 2 | 30,881 | 11,628 | 4 |
| 益子町 | 21,862 | 10,868 | 10,994 | ▲ 19 | ▲ 10 | 8 | 18 | ▲ 9 | 40 | 20 | 20 | 0 | 49 | 20 | 29 | 0 | 21,881 | 7,914 | ▲ 2 |
| 茂木町 | 11,809 | 5,814 | 5,995 | ▲ 20 | ▲ 11 | 1 | 12 | ▲ 9 | 16 | 10 | 6 | 0 | 25 | 11 | 13 | 1 | 11,829 | 4,511 | 2 |
| 市貝町 | 11,276 | 5,784 | 5,492 | 25 | ▲ 5 | 1 | 6 | 30 | 58 | 33 | 24 | 1 | 28 | 15 | 12 | 1 | 11,251 | 4,322 | 29 |
| 芳賀町 | 14,884 | 7,508 | 7,376 | 5 | ▲ 9 | 5 | 14 | 14 | 33 | 6 | 26 | 1 | 19 | 6 | 12 | 1 | 14,879 | 5,264 | 11 |
| 芳賀郡計 | 59,831 | 29,974 | 29,857 | ▲ 9 | ▲ 35 | 15 | 50 | 26 | 147 | 69 | 76 | 2 | 121 | 52 | 66 | 3 | 59,840 | 22,011 | 40 |
| 壬生町 | 39,271 | 19,323 | 19,948 | ▲ 25 | ▲ 3 | 21 | 24 | ▲ 22 | 71 | 27 | 44 | 0 | 93 | 37 | 52 | 4 | 39,296 | 15,954 | ▲ 6 |
| 野木町 | 24,997 | 12,447 | 12,550 | 21 | 1 | 14 | 13 | 20 | 79 | 51 | 26 | 2 | 59 | 42 | 15 | 2 | 24,976 | 10,166 | 19 |
| 下都賀郡計 | 64,268 | 31,770 | 32,498 | ▲ 4 | ▲ 2 | 35 | 37 | ▲ 2 | 150 | 78 | 70 | 2 | 152 | 79 | 67 | 6 | 64,272 | 26,120 | 13 |
| 塩谷町 | 10,315 | 5,107 | 5,208 | ▲ 34 | ▲ 12 | 3 | 15 | ▲ 22 | 6 | 1 | 5 | 0 | 28 | 9 | 19 | 0 | 10,349 | 3,653 | ▲ 1 |
| 高根沢町 | 29,265 | 15,305 | 13,960 | 124 | ▲ 9 | 14 | 23 | 133 | 196 | 138 | 55 | 3 | 63 | 25 | 37 | 1 | 29,141 | 12,334 | 139 |
| 塩谷郡計 | 39,580 | 20,412 | 19,168 | 90 | ▲ 21 | 17 | 38 | 111 | 202 | 139 | 60 | 3 | 91 | 34 | 56 | 1 | 39,490 | 15,987 | 138 |
| 那須町 | 23,579 | 11,566 | 12,013 | ▲ 41 | ▲ 21 | 5 | 26 | ▲ 20 | 54 | 39 | 14 | 1 | 74 | 35 | 39 | 0 | 23,620 | 8,830 | 5 |
| 那珂川町 | 15,113 | 7,617 | 7,496 | ▲ 28 | ▲ 15 | 3 | 18 | ▲ 13 | 22 | 11 | 11 | 0 | 35 | 16 | 19 | 0 | 15,141 | 5,744 | 2 |
| 那須郡計 | 38,692 | 19,183 | 19,509 | ▲ 69 | ▲ 36 | 8 | 44 | ▲ 33 | 76 | 50 | 25 | 1 | 109 | 51 | 58 | 0 | 38,761 | 14,574 | 7 |

図3 県外からの転入・県外への転出者数〔令和2(2020)年6月中〕

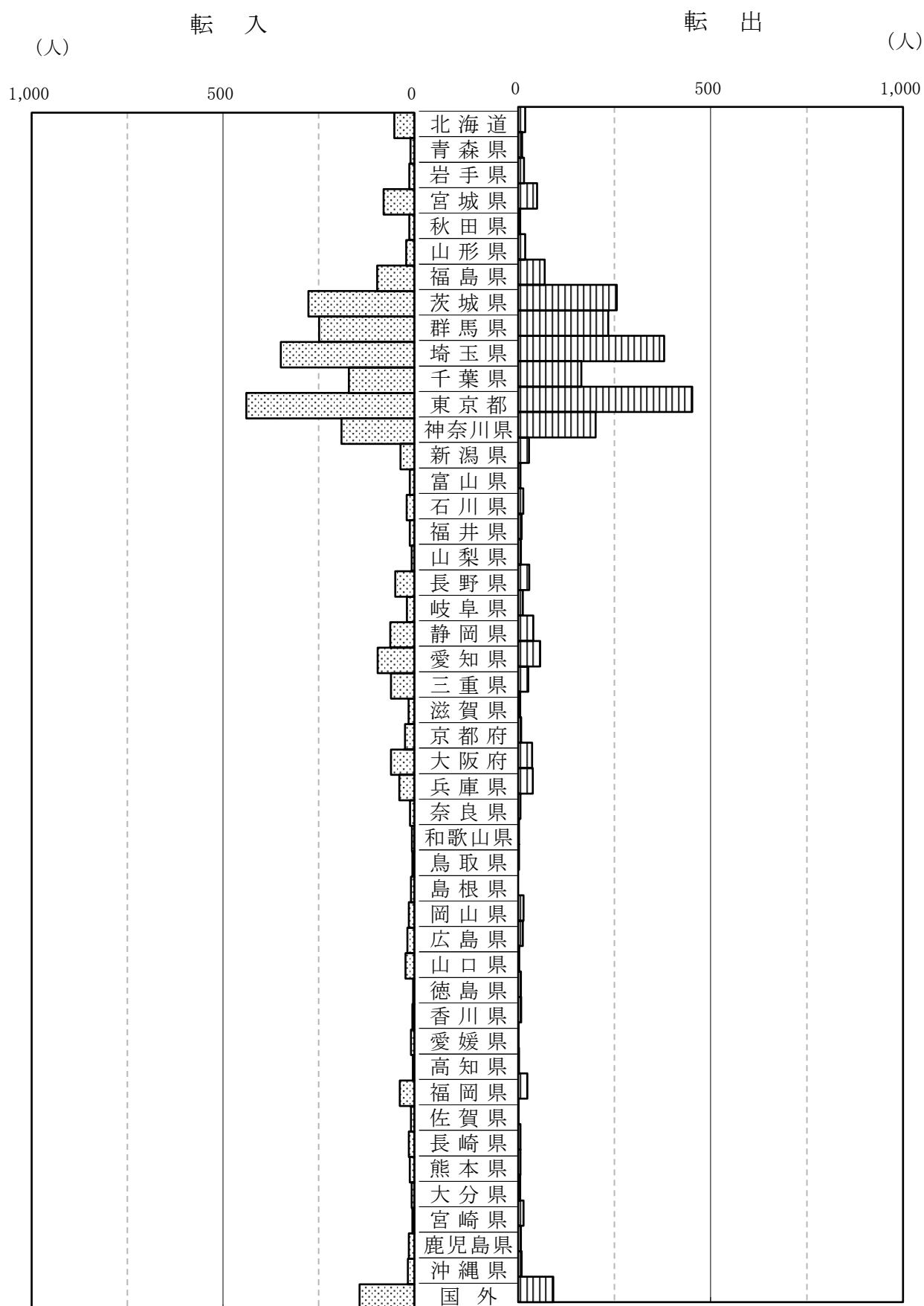

第3表 県外からの転入・県外への転出者数〔令和2(2020)年6月中〕

(単位:人)

| 都道府県 | 転 入 | | | 転 出 | | | 増 減 | | |
|---------|-------|-------|-------|-------|-------|-------|------|-----|------|
| | 総 数 | 男 | 女 | 総 数 | 男 | 女 | 総 数 | 男 | 女 |
| 総 数 | 2,842 | 1,796 | 1,046 | 2,403 | 1,394 | 1,009 | 439 | 402 | 37 |
| 北 海 道 | 52 | 32 | 20 | 18 | 14 | 4 | 34 | 18 | 16 |
| 青 森 県 | 10 | 8 | 2 | 10 | 7 | 3 | 0 | 1 | ▲ 1 |
| 岩 手 県 | 13 | 10 | 3 | 15 | 10 | 5 | ▲ 2 | 0 | ▲ 2 |
| 宮 城 県 | 80 | 59 | 21 | 49 | 27 | 22 | 31 | 32 | ▲ 1 |
| 秋 田 県 | 13 | 7 | 6 | 5 | 5 | 0 | 8 | 2 | 6 |
| 山 形 県 | 21 | 13 | 8 | 18 | 11 | 7 | 3 | 2 | 1 |
| 福 島 県 | 97 | 51 | 46 | 69 | 41 | 28 | 28 | 10 | 18 |
| 茨 城 県 | 277 | 161 | 116 | 256 | 152 | 104 | 21 | 9 | 12 |
| 群 馬 県 | 249 | 153 | 96 | 234 | 135 | 99 | 15 | 18 | ▲ 3 |
| 埼 玉 県 | 349 | 235 | 114 | 379 | 211 | 168 | ▲ 30 | 24 | ▲ 54 |
| 千 葉 県 | 171 | 107 | 64 | 164 | 99 | 65 | 7 | 8 | ▲ 1 |
| 東 京 都 | 439 | 262 | 177 | 452 | 248 | 204 | ▲ 13 | 14 | ▲ 27 |
| 神 奈 川 県 | 190 | 121 | 69 | 201 | 109 | 92 | ▲ 11 | 12 | ▲ 23 |
| 新 潟 県 | 36 | 22 | 14 | 28 | 18 | 10 | 8 | 4 | 4 |
| 富 山 県 | 12 | 10 | 2 | 6 | 4 | 2 | 6 | 6 | 0 |
| 石 川 県 | 20 | 12 | 8 | 13 | 10 | 3 | 7 | 2 | 5 |
| 福 井 県 | 12 | 7 | 5 | 9 | 6 | 3 | 3 | 1 | 2 |
| 山 梨 県 | 7 | 4 | 3 | 7 | 4 | 3 | 0 | 0 | 0 |
| 長 野 県 | 50 | 28 | 22 | 29 | 20 | 9 | 21 | 8 | 13 |
| 岐 阜 県 | 19 | 16 | 3 | 12 | 7 | 5 | 7 | 9 | ▲ 2 |
| 静 岡 県 | 63 | 40 | 23 | 39 | 21 | 18 | 24 | 19 | 5 |
| 愛 知 県 | 96 | 67 | 29 | 57 | 36 | 21 | 39 | 31 | 8 |
| 三 重 県 | 61 | 47 | 14 | 26 | 15 | 11 | 35 | 32 | 3 |
| 滋 賀 県 | 15 | 10 | 5 | 5 | 3 | 2 | 10 | 7 | 3 |
| 京 都 府 | 24 | 15 | 9 | 8 | 4 | 4 | 16 | 11 | 5 |
| 大 阪 府 | 61 | 37 | 24 | 36 | 24 | 12 | 25 | 13 | 12 |
| 兵 庫 県 | 39 | 29 | 10 | 38 | 23 | 15 | 1 | 6 | ▲ 5 |
| 奈 良 県 | 11 | 9 | 2 | 6 | 1 | 5 | 5 | 8 | ▲ 3 |
| 和 歌 山 県 | 6 | 3 | 3 | 2 | 1 | 1 | 4 | 2 | 2 |
| 鳥 取 県 | 5 | 5 | 0 | 2 | 1 | 1 | 3 | 4 | ▲ 1 |
| 島 根 県 | 9 | 3 | 6 | 0 | 0 | 0 | 9 | 3 | 6 |
| 岡 山 県 | 14 | 10 | 4 | 14 | 7 | 7 | 0 | 3 | ▲ 3 |
| 広 島 県 | 18 | 14 | 4 | 12 | 7 | 5 | 6 | 7 | ▲ 1 |
| 山 口 県 | 23 | 17 | 6 | 3 | 3 | 0 | 20 | 14 | 6 |
| 徳 島 県 | 3 | 1 | 2 | 7 | 4 | 3 | ▲ 4 | ▲ 3 | ▲ 1 |
| 香 川 県 | 5 | 4 | 1 | 8 | 4 | 4 | ▲ 3 | 0 | ▲ 3 |
| 愛 媛 県 | 9 | 7 | 2 | 1 | 0 | 1 | 8 | 7 | 1 |
| 高 知 県 | 4 | 1 | 3 | 2 | 1 | 1 | 2 | 0 | 2 |
| 福 岡 県 | 38 | 28 | 10 | 24 | 18 | 6 | 14 | 10 | 4 |
| 佐 賀 県 | 9 | 5 | 4 | 1 | 1 | 0 | 8 | 4 | 4 |
| 長 崎 県 | 14 | 7 | 7 | 6 | 3 | 3 | 8 | 4 | 4 |
| 熊 本 県 | 12 | 9 | 3 | 6 | 5 | 1 | 6 | 4 | 2 |
| 大 分 県 | 7 | 4 | 3 | 5 | 1 | 4 | 2 | 3 | ▲ 1 |
| 宮 崎 県 | 5 | 5 | 0 | 14 | 8 | 6 | ▲ 9 | ▲ 3 | ▲ 6 |
| 鹿 児 島 県 | 14 | 7 | 7 | 7 | 5 | 2 | 7 | 2 | 5 |
| 沖 縄 県 | 17 | 10 | 7 | 9 | 6 | 3 | 8 | 4 | 4 |
| 国 外 | 143 | 84 | 59 | 91 | 54 | 37 | 52 | 30 | 22 |



編集・発行 栃木県県民生活部統計課

〒320-8501
宇都宮市塙田 1-1-20
TEL 028-623-2246（人口労働統計担当）
FAX 028-623-2247



◆◇「とちぎの統計情報」（栃木県ホームページ内）◇◆
<http://www.pref.tochigi.lg.jp/c04/pref/toukei/toukei/top.html>
