



令和元（2019）年

栃木県鉱工業指数年報

平成 27（2015）年基準

栃 木 県

目 次

I	利用上の注意	1
II	業種別及び品目別ウェイト	4
III	令和元（2019）年鉍工業生産・出荷・在庫指数の動向	
1	概況	11
2	業種別動向（製造工業）	17
3	業種別動向（鉍業）	33
IV	統計表	
	業種分類別	
1	生産指数（季節調整済指数）	35
2	出荷指数（季節調整済指数）	37
3	在庫指数（季節調整済指数）	39
4	在庫率指数（季節調整済指数）	41
5	生産指数（原指数）	43
6	出荷指数（原指数）	45
7	在庫指数（原指数）	47
8	在庫率指数（原指数）	49
	特殊分類別	
9	生産指数（季節調整済指数）	51
10	出荷指数（季節調整済指数）	52
11	在庫指数（季節調整済指数）	53
12	在庫率指数（季節調整済指数）	54
13	生産指数（原指数）	55
14	出荷指数（原指数）	56
15	在庫指数（原指数）	57
16	在庫率指数（原指数）	58

I 利用上の注意

令和元（2019）年栃木県鉱工業指数年報は、平成 31（2019）年 1 月から令和元（2019）年 12 月までの栃木県鉱工業指数の動向をまとめ、図表を加えて作成したものである。

1 基準年次

令和元（2019）年栃木県鉱工業指数年報は、指数、ウェイトとも平成 27（2015）年を基準として作成した。また、過去数値についても平成 27（2015）年基準で表章している。

2 対象範囲

日本標準産業分類（第 13 回改定）による「C 鉱業、採石業、砂利採取業」及び「E 製造業」である。

3 分類

日本標準産業分類に準拠した「業種分類」と品目の経済的用途に着目した「特殊分類」の 2 つの分類を設けている。（数字は産業分類番号）

(1) 業種分類

日本標準産業分類（第 13 回改定）の中分類に準拠しているが、利用上の便宜を図り若干の組み替えを行っている。組み替えを行った主な点は次のとおりである。

ア 「09 食料品製造業」「10 飲料・たばこ・飼料製造業」を総合して「食料品・たばこ工業」とする。

イ 「11 繊維工業」「12 木材・木製品製造業(家具を除く)」「13 家具・装備品製造業」「15 印刷・同関連業」「17 石油製品・石炭製品製造業」「19 ゴム製品製造業」「20 なめし革・同製品・毛皮製造業」「32 その他の製造業」を総合して「その他工業」とする。

なお、「13 家具・装備品製造業」の中の「131 家具製造業」以外については、製造工業全体で代表させている。

(2) 特殊分類

特殊分類は次のとおりである。

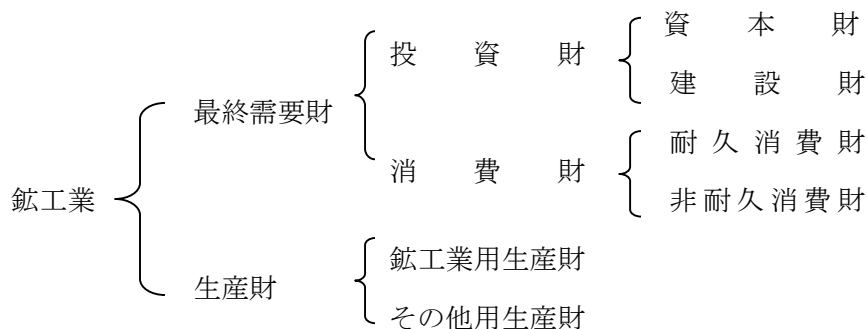

特殊分類別格付けの定義

分類	定義
最終需要財	鉱工業又は他の産業に原材料等として投入されない製品。ただし、建設財を含み、企業消費財を除く。
投資財	資本財と建設財の合計。
資本財	家計以外で購入される製品で、原則として想定耐用年数が1年以上で比較的購入価格が高いもの。
建設財	建築工事用の資材及び建築物に対する内装品（建築用）と土木工事用の資材（土木用）の合計。
消費財	家計で購入される製品（耐久消費財と非耐久消費財の合計）。
耐久消費財	原則として想定耐用年数1年以上で比較的購入価格が高いもの。
非耐久消費財	原則として想定耐用年数が1年未満又は比較的購入価格が低いもの。
生産財	鉱工業及び他の産業に原材料等として投入される製品。ただし、企業消費財を含み、建設財を除く。
鉱工業用生産財	鉱工業の生産工程に原材料、燃料、部品、容器、消耗品、工具等として再投入される製品。
その他用生産財	非鉱工業用の原材料、燃料、容器、消耗品及び企業消費財。

4 資料出所

(1) ウェイトに関するもの

「平成28年経済センサス-活動調査」（総務省・経済産業省）、「経済産業省生産動態統計調査」（経済産業省）及び「栃木県生産動態統計調査」（県統計課）

(2) 数量に関するもの

「経済産業省生産動態統計調査」及び「栃木県生産動態統計調査」

5 採用品目

生産指数 171品目
出荷指数 170品目
在庫指数 89品目

6 算式及びウェイト

基準年次の固定ウェイトで加重平均するラスパイレ算式である。

(1) 算式

$$\text{総合指数} = \frac{\left[\frac{\text{比較時数量}}{\text{基準時数量}} \times \text{基準時ウェイト} \right] \text{の総和}}{\text{基準時ウェイトの総和}} \times 100$$

(2) ウェイト

ウェイトの表示は、業種別、品目別の合計が総合において「10,000.0」になる単式形式である。

ウェイトの算出は、「平成28年経済センサス-活動調査」、「経済産業省生産動態統計調査」等から、生産指数は付加価値額、出荷指数は出荷額、在庫指数は在庫額を算出し、非採用分を採用分に按分加算した「膨らましウェイト」による。

7 季節調整

原指数には、通常1か年を周期とする季節変動が含まれているので、この変動を原指数から取り除くため、季節調整を行っている。

季節調整法はX-12-ARIMAを採用し、X-12-ARIMAでは、季節要因に加え、曜日・祝祭日要因についても調整を行っている。

季節調整済指数は以下のように算出される。

$$\text{季節調整済指数} = \text{原指数} \div (\text{季節指数} \times \text{曜日・祝祭日指数})$$

8 年間補正

年間補正とは、年1回前年数値の見直しと季節調整済指数の季節調整替えを行い、再計算することをいう。栃木県の指数について、令和元(2019)年年間補正を行い、指数値を補正した。

令和元(2019)年年間補正において、異常値が検出された系列と異常値処理を行った種別、年月は次のとおりである。

	異常値種別	処理年月
出荷	TC(一時的変化)	平成24(2012)年12月

9 その他

(1) 指数値は、年別、四半期別及び月別に計算している。生産・出荷の年別指数は12か月分の指数値を単純平均したもので、四半期別指数は3か月分(1~3月期=Ⅰ期, 4~6月期=Ⅱ期, 7~9月期=Ⅲ期, 10~12月期=Ⅳ期としている。)の指数値を単純平均したものである。在庫の年別指数及び四半期別指数は、期末値を掲載している。

また、各比率は伸び率(%)である。

(2) 「鉱工業生産指数」「鉱工業生産者出荷指数」「鉱工業生産者製品在庫指数」を、それぞれ本文上は「生産指数」「出荷指数」「在庫指数」、図表上は「生産」「出荷」「在庫」と略記してある。

(3) 本年報で使用した統計表の符号は、以下のとおりである。

該当する数値のないもの、又は計算不能の場合……………「—」

単位に満たない場合……………「0.0」

数値がマイナスになる場合……………「▲」

<問い合わせ先>

栃木県県民生活部統計課統計分析担当

TEL 028-623-2244

FAX 028-623-2247

E-mail tokeika@pref.tochigi.lg.jp

Ⅱ 業種別及び品目別ウェイト

業種・品目	項目	単位	特殊 分類 格付	生産指数 付加価値額 ウェイト	出荷指数 出荷額 ウェイト	在庫指数 在庫額 ウェイト
鋳工業				10000.0	10000.0	10000.0
製造工業				9981.5	9988.2	9774.6
鉄鋼業				193.0	263.3	595.4
	鉄鋼粗製品			24.8	10.2	61.1
	粗鋼	t	生・鋳	11.7	-	-
	鋼半製品	t	生・鋳	13.1	10.2	61.1
	熱間圧延鋼材			20.4	128.7	435.4
	普通鋼熱間圧延鋼材	t	生・鋳	20.4	128.7	435.4
	鋼管			9.9	32.7	73.4
	普通鋼鋼管	t	建	9.9	32.7	73.4
	冷間仕上鋼材			4.8	22.1	25.5
	冷間ロール成型形鋼	t	建	4.8	22.1	25.5
	鋳鍛造品			133.1	69.6	-
	鉄系鍛造品	t	生・鋳	38.8	14.7	-
	銑鉄鋳物	t	生・鋳	70.8	35.1	-
	精密鋳造品	kg	生・鋳	23.5	19.8	-
非鉄金属工業				200.6	433.8	813.6
	非鉄金属精錬・精製品			16.4	69.5	352.3
	アルミニウム二次合金地金	t	生・鋳	8.0	15.8	14.5
	はんだ	t	生・鋳	8.4	53.7	337.8
	非鉄金属圧延製品			73.8	259.7	341.7
	伸銅製品	t	生・鋳	5.7	36.4	18.2
	アルミニウム圧延製品	t	生・鋳	66.1	216.6	316.7
	アルミニウムはく	t	生・鋳	2.0	6.7	6.8
	電線・ケーブル			32.3	36.0	119.6
	電線・ケーブル	導体t	生・鋳	32.3	36.0	119.6
	非鉄金属鋳物			78.1	68.6	-
	アルミニウム系鍛造品	kg	生・鋳	11.3	7.1	-
	アルミニウム鋳物	kg	生・鋳	35.9	29.9	-
	アルミニウムダイカスト	kg	生・鋳	30.9	31.6	-
金属製品工業				600.0	513.0	479.7
	建設用金属製品			185.5	94.4	-
	鉄骨	t	建	139.1	65.1	-
	橋りょう	t	建	40.3	25.5	-
	鉄塔	t	建	6.1	3.8	-
	建築用金属製品			83.6	59.9	0.7
	スチール・ステンレスシャッター	t	建	63.6	49.8	0.7
	軽量鉄骨系パネル	m ²	建	20.0	10.1	-
	暖房・調理等装置			26.9	15.0	11.4
	石油温水給湯暖房機	台	建	26.9	15.0	11.4

業種・品目	項目	単位	特殊 分類 格付	生産指数 付加価値額 ウエイト	出荷指数 出荷額 ウエイト	在庫指数 在庫額 ウエイト
	缶類			197.5	235.4	424.4
	産業用アルミニウム製品	kg	生・鋳	43.2	54.8	18.9
	飲料用アルミニウム缶	kg	生・鋳	154.3	180.6	405.5
	その他の金属製品			106.5	108.3	43.2
	鋼索	t	生・鋳	32.5	45.2	33.2
	ばね	kg	生・鋳	62.4	52.1	10.0
	管継手	kg	生・鋳	11.6	11.0	-
	汎用機械工業			275.2	308.9	260.7
	ボイラ・原動機			89.7	76.6	86.1
	汎用内燃機関	PS	生・鋳	89.7	76.6	86.1
	ポンプ・圧縮機器			88.7	105.0	-
	うず巻ポンプ	台	資	8.2	6.4	-
	送風機	台	資	6.8	6.0	-
	油圧機器	千円	生・鋳	73.7	92.6	-
	運搬装置			9.2	5.9	-
	天井走行クレーン	台	資	9.2	5.9	-
	冷凍機・同応用製品			62.2	63.6	163.6
	冷凍機	台	生・鋳	24.2	28.9	133.9
	冷凍・冷蔵ユニット	台	資	14.2	13.0	-
	エアハンドリングユニット	台	資	23.8	21.7	29.7
	汎用機械器具部品			25.4	57.8	11.0
	軸受	千個	生・鋳	22.4	36.3	11.0
	自動調整弁	kg	生・鋳	3.0	21.5	-
	生産用機械工業			607.7	514.2	806.7
	建設・鉱山機械			112.0	109.8	-
	ショベル系掘削機械	台	資	112.0	109.8	-
	基礎素材産業用機械			8.0	5.8	-
	化学機械	台	資	8.0	5.8	-
	生活関連産業用機械			45.3	27.6	-
	食料品加工機械	百万円	資	45.3	27.6	-
	半導体・フラットパネルディスプレイ製造装置			163.0	178.7	-
	半導体製造装置	百万円	資	64.6	87.8	-
	フラットパネル・ディスプレイ製造装置	百万円	資	98.4	90.9	-
	農業用機械			196.2	133.4	775.0
	動力耕うん機	台	資	8.4	6.6	12.7
	田植機	台	資	49.4	40.4	157.5
	コンバイン	台	資	138.4	86.4	604.8
	その他の生産用機械			83.2	58.9	31.7
	ミシン	台	資	51.8	38.6	31.7
	プレス用金型	kg	資	15.8	9.8	-
	プラスチック用金型	kg	資	15.6	10.5	-
	業務用機械工業			511.9	374.1	333.3
	計測機器			166.9	88.0	201.8
	工業用長さ計	個	生・鋳	47.6	27.0	86.4

業種・品目	項目	単位	特殊 分類 格付	生産指数 付加価値額 ウエイト	出荷指数 出荷額 ウエイト	在庫指数 在庫額 ウエイト
	精密測定機	台	資	72.1	42.0	105.1
	測量機械器具	台	資	47.2	19.0	10.3
	分析機器・試験器			40.8	25.1	-
	分析機器	台	資	40.8	25.1	-
	光学機器・レンズ			284.2	259.7	131.5
	カメラ用交換レンズ	個	耐	284.2	259.7	131.5
	その他の業務用機械			20.0	1.3	-
	自動改札・自動入場機	台	資	20.0	1.3	-
	電子部品・デバイス工業			365.4	304.2	206.7
	集積回路			22.8	11.6	-
	線形回路	百万円	生・鉍	22.8	11.6	-
	電子管・半導体素子			44.4	37.5	-
	電子管	百万円	生・鉍	44.4	37.5	-
	電子部品			135.2	138.8	-
	固定コンデンサ	千個	生・鉍	5.6	17.7	-
	コネクタ	千個	生・鉍	67.0	62.6	-
	リレー	千個	生・鉍	62.6	58.5	-
	電子回路			49.9	35.8	-
	電子回路基板	m ²	生・鉍	49.9	35.8	-
	その他の電子部品			113.1	80.5	206.7
	シリコンウエハ	千Sq. In.	生・鉍	113.1	80.5	206.7
	電気機械工業			1139.7	899.6	1266.2
	回転電気機械			3.3	2.3	-
	小型電動機	台	生・鉍	3.3	2.3	-
	開閉制御装置・機器			47.7	32.3	-
	開閉制御装置	百万円	資	17.4	12.8	-
	高圧開閉器	台	資	5.9	3.8	-
	低圧遮断器	台	建	24.4	15.7	-
	静止電気機械			29.9	22.6	91.7
	標準変圧器	台	資	23.6	17.5	91.7
	非標準変圧器	kVA	資	6.3	5.1	-
	民生用電気機械			806.5	617.3	1174.5
	セパレート形エアコン	台	耐	537.0	328.8	671.0
	電気冷蔵庫	台	耐	214.7	266.3	503.5
	自然冷媒ヒートポンプ式給湯機	台	耐	54.8	22.2	-
	電池			25.6	21.6	-
	鉛蓄電池	千個	生・鉍	25.6	21.6	-
	電子応用装置			226.7	203.5	-
	X線装置	台	資	76.9	150.3	-
	放射性物質応用機器	台	資	6.1	2.0	-
	超音波応用装置	台	資	143.7	51.2	-
	情報通信機械工業			167.6	214.0	-

業種・品目	項目	単位	特殊 分類 格付	生産指数 付加価値額 ウエイト	出荷指数 出荷額 ウエイト	在庫指数 在庫額 ウエイト
	無線通信機器			145.5	192.4	-
	デジタル伝送装置	台	資	32.6	43.8	-
	放送装置	台	資	8.3	9.8	-
	通信装置	百万円	資	72.7	94.8	-
	無線応用装置	百万円	資	28.0	40.0	-
	産業用テレビ装置	台	資	3.9	4.0	-
	民生用電子機械			16.0	18.8	-
	カーナビゲーションシステム	台	耐	16.0	18.8	-
	その他の情報通信機械			6.1	2.8	-
	プロジェクト	台	資	6.1	2.8	-
	輸送機械工業			1447.2	1854.5	1106.7
	乗用車			713.4	1216.5	494.2
	普通乗用車	台	耐	713.4	1216.5	494.2
	車体・自動車部品			549.7	454.7	-
	トラックボデー	台	生・鋳	18.9	1.5	-
	特装ボデー	台	生・鋳	91.3	74.9	-
	ディーゼルエンジン	台	生・鋳	318.1	273.8	-
	駆動伝導及び操縦装置部品	百万円	生・鋳	7.9	6.8	-
	懸架制動装置部品	百万円	生・鋳	113.5	97.7	-
	二輪自動車			25.8	22.2	-
	二輪自動車部品	個	生・鋳	25.8	22.2	-
	産業車両			58.5	86.0	612.5
	フォークリフトトラック	台	資	58.5	86.0	612.5
	航空機部品			99.8	75.1	-
	航空機用機体部品	百万円	生・鋳	99.8	75.1	-
	窯業・土石製品工業			255.9	186.6	319.5
	ガラス・同製品			79.3	90.9	109.7
	安全ガラス	m ²	生・鋳	13.9	55.4	20.6
	ガラス繊維	kg	生・鋳	24.5	13.0	27.1
	通信用線材	千km	生・鋳	40.9	22.5	62.0
	セメント・同製品			91.7	50.7	61.7
	セメント	t	建	10.7	7.5	7.6
	道路・護岸用コンクリート製品	t	建	9.1	5.3	24.5
	プレストレストコンクリート製品	t	建	9.8	3.9	16.3
	気泡コンクリート製品	m ³	建	19.6	9.3	13.3
	生コンクリート	千m ³	建	42.5	24.7	-
	陶磁器・同関連製品			10.8	7.3	143.5
	生体用部材	千個	生・鋳	10.8	7.3	143.5
	その他の窯業・土石製品			74.1	37.7	4.6
	石灰	t	生・鋳	12.8	10.9	4.6
	砕石	千t	建	61.3	26.8	-
	化学工業			745.5	743.1	805.2
	無機化学工業製品			3.5	5.9	5.9
	窒素	千m ³	生・鋳	3.5	5.9	5.9

業種・品目	項目	単位	特殊 分類 格付	生産指数 付加価値額 ウエイト	出荷指数 出荷額 ウエイト	在庫指数 在庫額 ウエイト
	プラスチック			24.4	14.0	32.0
	ウレタンフォーム	t	生・鋳	24.4	14.0	32.0
	塗料・印刷インキ			170.4	152.3	532.6
	塗料	t	生・鋳	160.4	135.1	519.5
	印刷インキ	t	生・鋳	5.4	9.3	-
	印刷インキ用ワニス	t	生・鋳	4.6	7.9	13.1
	洗剤・界面活性剤			6.3	7.9	21.5
	界面活性剤	t	生・鋳	6.3	7.9	21.5
	化粧品			31.0	17.9	70.5
	化粧品	kg	非	31.0	17.9	70.5
	医薬品			458.9	502.0	-
	医薬品	百万円	非	458.9	502.0	-
	その他の化学工業			51.0	43.1	142.7
	調合香料	t	生・鋳	19.5	16.7	119.1
	写真用化学薬品	L	生・他	31.5	26.4	23.6
	プラスチック製品工業			625.8	599.9	906.8
	プラスチック製管・フィルム・シート・建材類			213.4	186.8	262.0
	プラスチック製フィルム	t	生・鋳	156.3	141.7	230.4
	プラスチック製板	t	建	28.2	24.1	31.6
	プラスチック製パイプ	t	建	28.9	21.0	-
	工業用プラスチック製品			80.9	82.3	53.4
	プラスチック製機械器具部品	t	生・鋳	80.9	82.3	53.4
	プラスチック製日用雑貨・容器類			148.0	128.1	146.3
	プラスチック製日用品・雑貨	t	非	38.3	29.2	63.7
	プラスチック製容器	t	生・鋳	109.7	98.9	82.6
	その他のプラスチック製品			183.5	202.7	445.1
	発泡プラスチック製品	t	建	40.4	70.9	151.7
	強化プラスチック製品	t	建	8.8	4.9	-
	その他のプラスチック製品	t	生・鋳	126.9	122.1	293.4
	浄化槽	個	建	7.4	4.8	-
	パルプ・紙・紙加工品工業			315.4	268.3	334.8
	板紙			38.4	39.6	34.7
	板紙	t	生・鋳	38.4	39.6	34.7
	紙加工品			277.0	228.7	300.1
	段ボール	千㎡	生・鋳	40.3	13.9	1.7
	衛生用紙製品	t	非	181.2	200.4	260.1
	事務用紙袋	千枚	生・他	55.5	14.4	38.3
	食料品・たばこ工業			1889.2	1946.2	804.9
	肉加工品			118.7	90.1	-
	肉加工品	t	非	118.7	90.1	-
	乳製品			28.2	31.9	1.3
	処理牛乳	kl	非	7.1	7.7	-
	アイスクリーム	ケース	非	11.7	13.4	1.3
	その他の乳製品	千円	非	9.4	10.8	-

業種・品目	項目	単位	特殊 分類 格付	生産指数 付加価値額 ウエイト	出荷指数 出荷額 ウエイト	在庫指数 在庫額 ウエイト
水産・野菜食料品				36.2	72.3	6.8
野菜漬物		t	非	36.2	72.3	6.8
調味料				206.5	120.4	-
ルウ類		百万円	非	89.5	52.2	-
その他の調味料		百万円	非	117.0	68.2	-
製穀・製粉業				19.8	20.3	3.8
精米		t	非	17.7	17.8	2.4
小麦粉		t	生・鉾	2.1	2.5	1.4
その他の食料品				336.8	258.3	10.1
洋風麺		t	非	10.3	10.3	0.6
豆腐類		千円	非	17.6	13.5	-
冷凍調理食品		t	非	13.0	13.6	-
米菓		kg	非	32.8	24.8	1.1
チョコレート		万円	非	28.6	21.3	5.9
ポテトチップ		t	非	63.1	47.1	-
穀物加工食品		t	非	63.0	47.1	-
洋生菓子		千個	非	21.7	14.4	-
惣菜		t	非	50.9	37.3	2.5
すし・弁当・おにぎり		千個	非	35.8	28.9	-
清涼飲料				116.7	58.0	20.9
清涼飲料		t	非	95.7	46.3	13.9
コーヒー飲料		t	非	21.0	11.7	7.0
酒類				130.8	117.7	33.2
清酒		t	非	11.9	16.8	33.2
ウイスキー		kl	非	74.6	63.3	-
チューハイ・カクテル		kl	非	44.3	37.6	-
たばこ				895.5	1177.2	728.8
たばこ		百万本	非	895.5	1177.2	728.8
その他工業				641.4	564.5	734.4
繊維工業				43.9	46.7	131.5
繊維				5.7	0.5	-
合成繊維		kg	生・鉾	5.7	0.5	-
織物				13.6	24.5	100.6
天然繊維織物		m ²	生・鉾	1.7	3.0	-
合成繊維織物		m ²	生・鉾	11.9	21.5	100.6
繊維製品・粗製品				24.6	21.7	30.9
ふとん		枚	耐	17.7	17.5	8.4
レース生地		m	生・鉾	6.9	4.2	22.5
木材・木製品工業				31.2	56.7	-
木材・木製品				31.2	56.7	-
木質系パネル		m ²	建	31.2	56.7	-
家具工業				60.9	58.3	40.0
家具				60.9	58.3	40.0
システムキッチン		セット	建	60.9	58.3	40.0
印刷業				83.8	67.4	-

業種・品目	項目	単位	特殊分類格付	生産指数 付加価値額 ウェイト	出荷指数 出荷額 ウェイト	在庫指数 在庫額 ウェイト
印刷	印刷	百万円	生・他	83.8	67.4	-
	印刷			83.8	67.4	-
石油・石炭製品工業	石油製品			18.6	24.5	-
	アスファルト合材	t	建	18.6	24.5	-
ゴム製品工業	ゴム製品			261.6	196.1	318.8
	自動車用タイヤ	千本	生・他	185.1	135.2	177.0
	くつ(射出成型品)	千足	生・鋳	7.8	7.7	76.2
	工業用ゴム製品	t	生・鋳	43.6	34.5	25.9
	医療・衛生用ゴム製品	t	非	25.1	18.7	39.7
皮革製品工業	皮革製品			4.5	3.2	7.3
	革靴	足	非	4.5	3.2	7.3
その他製品工業	玩具			136.9	111.6	236.8
	玩具	ダース	耐	28.1	32.8	106.4
	文具			108.8	78.8	130.4
	ボールペン	千本	非	73.1	43.3	72.9
	マーキングペン	千本	非	35.7	35.5	57.5
鋳業	けい石	t	生・鋳	18.5	11.8	225.4
	石灰石	t	生・鋳	7.9	3.2	102.9
	ドロマイト	t	生・鋳	7.6	5.8	72.6
				3.0	2.8	49.9

・在庫率指数は在庫指数の在庫額ウェイトと同じ

・特殊分類格付

資:資本財

建:建設材

耐:耐久消費財

非:非耐久消費財

生・鋳:鋳工業用生産財

生・他:その他用生産財

Ⅲ 令和元(2019)年鉱工業生産・出荷・在庫指数の動向

1 概況

令和元(2019)年の生産指数(原指数)は95.4となり、前年と比べ2.5%低下、出荷指数(原指数)は93.5となり、前年と比べ2.5%低下、在庫指数(原指数)は95.3となり、前年と比べ0.6%上昇した。

グラフ 1 鉱工業総合 四半期別動向(平成25(2013)年～令和元(2019)年)



表 1 鉱工業総合

平成27(2015)年=100

※年平均指数は原指数、期別・月別指数は季節調整済指数(在庫指数は期末値)

	生産指数		対前年 (前期・前月) 比	出荷指数		対前年 (前期・前月) 比	在庫指数		対前年 (前期・前月) 比
	平成30年 (2018)	令和元年 (2019)	%	平成30年 (2018)	令和元年 (2019)	%	平成30年 (2018)	令和元年 (2019)	%
年平均	97.9	95.4	▲ 2.5	95.9	93.5	▲ 2.5	94.7	95.3	0.6
I 期	98.0	96.9	▲ 0.7	96.6	94.6	0.0	101.4	106.7	5.5
II 期	97.6	97.6	0.8	95.8	96.2	1.7	97.1	107.7	0.9
III 期	98.0	96.8	▲ 0.9	96.3	95.3	▲ 0.9	107.4	104.5	▲ 3.0
IV 期	97.6	91.1	▲ 5.9	94.6	88.8	▲ 6.8	101.1	103.4	▲ 1.1
1 月	94.9	96.6	▲ 0.5	94.7	95.0	0.2	101.1	104.6	3.5
2 月	99.8	97.3	0.7	96.3	93.2	▲ 1.9	103.3	101.7	▲ 2.8
3 月	99.2	96.8	▲ 0.5	98.7	95.5	2.5	101.4	106.7	4.9
4 月	99.2	97.2	0.4	96.4	98.2	2.8	102.0	104.6	▲ 2.0
5 月	97.0	99.5	2.4	95.3	97.0	▲ 1.2	104.8	104.4	▲ 0.2
6 月	96.7	96.2	▲ 3.3	95.6	93.5	▲ 3.6	97.1	107.7	3.2
7 月	97.6	97.5	1.4	93.4	94.6	1.2	123.7	127.8	18.7
8 月	99.5	95.4	▲ 2.2	99.1	94.7	0.1	104.7	108.3	▲ 15.3
9 月	96.9	97.4	2.1	96.3	96.7	2.1	107.4	104.5	▲ 3.5
10 月	98.4	90.1	▲ 7.5	95.6	85.6	▲ 11.5	103.1	104.2	▲ 0.3
11 月	97.3	92.8	3.0	93.4	90.1	5.3	103.9	104.8	0.6
12 月	97.1	90.4	▲ 2.6	94.8	90.6	0.6	101.1	103.4	▲ 1.3

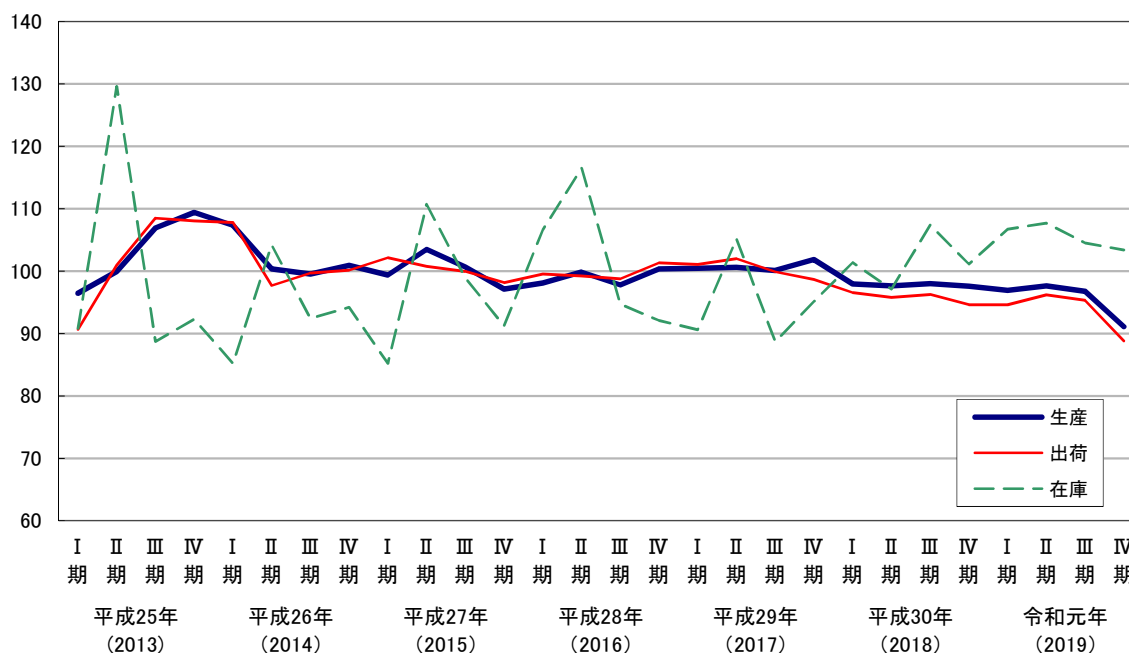
(1) 業種別対前年比

生産指数（原指数）では17業種中、4業種が上昇し、13業種が低下した。
 上昇した業種は、化学工業（前年比+43.7%）、情報通信機械工業（同+17.0%）、その他工業（同+1.9%）等、低下した業種は、業務用機械工業（同▲31.0%）、汎用機械工業（同▲17.5%）、生産用機械工業（同▲16.4%）等であった。

出荷指数（原指数）では17業種中、5業種が上昇し、12業種が低下した。
 上昇した業種は、化学工業（前年比+51.1%）、情報通信機械工業（同+19.6%）、窯業・土石製品工業（同+18.6%）等、低下した業種は、業務用機械工業（同▲29.1%）、生産用機械工業（同▲20.0%）、汎用機械工業（同▲18.8%）等であった。

在庫指数（原指数）では16業種中、6業種が上昇し、10業種が低下した。
 上昇した業種は、電子部品・デバイス工業（前年比+75.8%）、食料品・たばこ工業（同+42.7%）、汎用機械工業（同+20.2%）等、低下した業種は、業務用機械工業（同▲29.8%）、パルプ・紙・紙加工品工業（同▲23.3%）、化学工業（同▲15.1%）等であった。

表 1-(1) 生産・出荷・在庫指数 業種別対前年比

業 種	生 産		出 荷		在 庫	
	平成30年 (2018)	令和元年 (2019)	平成30年 (2018)	令和元年 (2019)	平成30年 (2018)	令和元年 (2019)
	%	%	%	%	%	%
鉱工業	▲ 2.9	▲ 2.5	▲ 4.7	▲ 2.5	▲ 0.4	0.6
製造工業	▲ 2.9	▲ 2.5	▲ 4.7	▲ 2.5	▲ 0.4	1.1
鉄鋼業	0.8	▲ 7.7	6.0	▲ 7.9	▲ 2.0	▲ 10.7
非鉄金属工業	▲ 1.9	▲ 7.7	▲ 2.6	▲ 6.0	8.7	▲ 0.4
金属製品工業	▲ 0.8	▲ 6.7	0.2	▲ 5.3	22.2	▲ 6.6
汎用機械工業	9.4	▲ 17.5	8.3	▲ 18.8	2.8	20.2
生産用機械工業	▲ 7.7	▲ 16.4	▲ 7.2	▲ 20.0	▲ 47.5	▲ 3.3
業務用機械工業	▲ 3.2	▲ 31.0	▲ 0.4	▲ 29.1	17.7	▲ 29.8
電子部品・デバイス工業	1.3	▲ 9.0	▲ 0.2	▲ 11.0	65.0	75.8
電気機械工業	9.0	▲ 5.2	8.9	▲ 2.9	▲ 1.1	▲ 8.8
情報通信機械工業	▲ 21.8	17.0	▲ 20.2	19.6	-	-
輸送機械工業	▲ 19.9	▲ 8.5	▲ 26.4	▲ 14.3	▲ 39.5	3.1
窯業・土石製品工業	6.9	▲ 7.0	▲ 17.3	18.6	6.0	▲ 6.4
化学工業	▲ 5.7	43.7	▲ 6.4	51.1	9.4	▲ 15.1
プラスチック製品工業	0.1	▲ 3.4	0.5	▲ 2.6	2.0	3.0
パルプ・紙・紙加工品工業	4.3	1.0	5.3	1.4	2.5	▲ 23.3
食料品・たばこ工業	▲ 2.6	▲ 1.6	▲ 0.1	▲ 4.3	▲ 6.8	42.7
その他工業	0.9	1.9	0.7	0.4	9.1	7.8
鉱業	3.0	▲ 5.0	1.0	▲ 3.5	1.9	▲ 13.7

グラフ 1-(1) 生産(対前年比%)

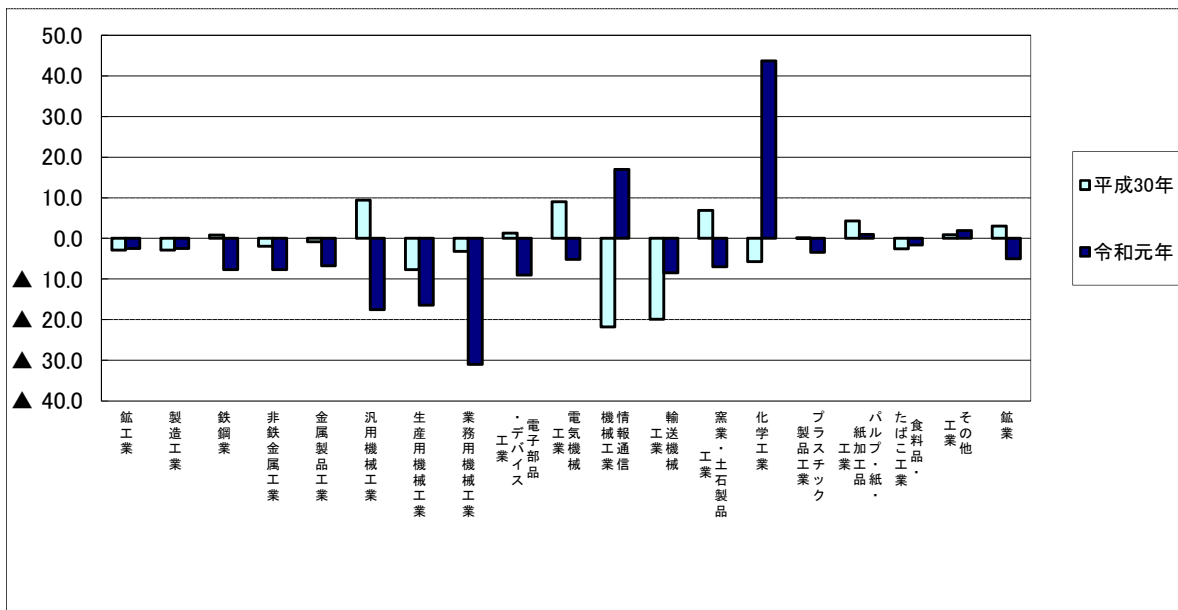

グラフ 1-(1) 出荷(対前年比%)

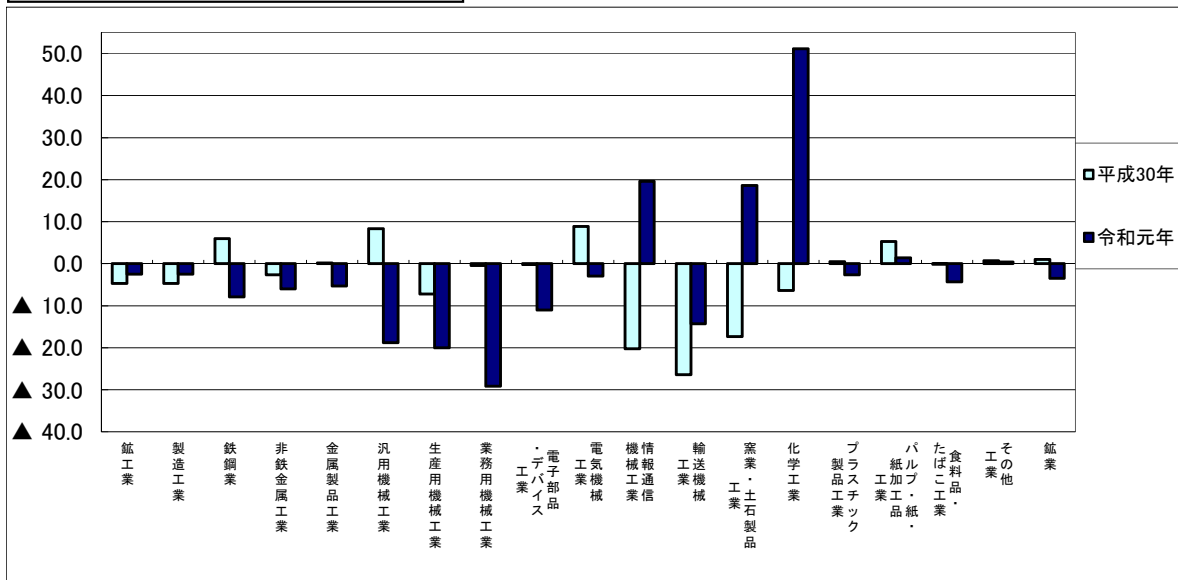

グラフ 1-(1) 在庫(対前年比%)

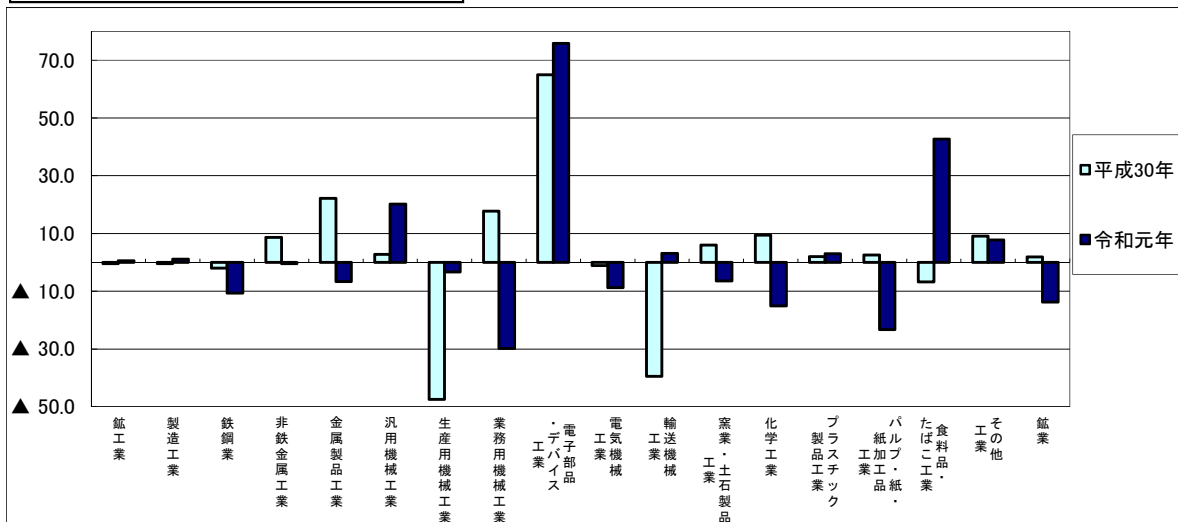

(2) 業種別寄与率・寄与度

令和元（2019）年の生産指数（原指数）95.4（前年比▲2.5%）の低下に、最も影響を与えた業種は、業務用機械工業であった。

出荷指数（原指数）93.5（同▲2.5%）の低下に、最も影響を与えた業種は、輸送機械工業であった。

在庫指数（原指数）95.3（同+0.6%）の上昇に、最も影響を与えた業種は、食料品・たばこ工業であった。

表 1-(2) 業種別寄与率・寄与度

業 種	生 産			出 荷			在 庫		
	ウェイト	寄与率 %	寄与度 %	ウェイト	寄与率 %	寄与度 %	ウェイト	寄与率 %	寄与度 %
鉱工業	10000.0	100.0	▲ 2.5	10000.0	100.0	▲ 2.5	10000.0	100.0	0.6
製造工業	9981.5	100.5	▲ 2.5	9988.2	99.2	▲ 2.5	9774.6	162.9	1.0
鉄鋼業	193.0	5.7	▲ 0.1	263.3	8.6	▲ 0.2	595.4	▲ 112.1	▲ 0.7
非鉄金属工業	200.6	6.9	▲ 0.2	433.8	11.7	▲ 0.3	813.6	▲ 5.4	▲ 0.0
金属製品工業	600.0	17.8	▲ 0.4	513.0	12.3	▲ 0.3	479.7	▲ 52.8	▲ 0.3
汎用機械工業	275.2	26.8	▲ 0.7	308.9	30.8	▲ 0.8	260.7	104.7	0.7
生産用機械工業	607.7	43.9	▲ 1.1	514.2	50.0	▲ 1.3	806.7	▲ 10.8	▲ 0.1
業務用機械工業	511.9	54.3	▲ 1.4	374.1	39.8	▲ 1.0	333.3	▲ 223.9	▲ 1.4
電子部品・デバイス工業	365.4	14.5	▲ 0.4	304.2	14.6	▲ 0.4	206.7	155.0	1.0
電気機械工業	1139.7	24.3	▲ 0.6	899.6	11.9	▲ 0.3	1266.2	▲ 181.5	▲ 1.1
情報通信機械工業	167.6	▲ 8.3	0.2	214.0	▲ 12.1	0.3	-	-	-
輸送機械工業	1447.2	35.4	▲ 0.9	1854.5	71.2	▲ 1.8	1106.7	18.4	0.1
窯業・土石製品工業	255.9	8.1	▲ 0.2	186.6	▲ 10.8	0.3	319.5	▲ 35.7	▲ 0.2
化学工業	745.5	▲ 142.8	3.6	743.1	▲ 164.2	4.2	805.2	▲ 264.4	▲ 1.7
プラスチック製品工業	625.8	8.7	▲ 0.2	599.9	6.6	▲ 0.2	906.8	43.8	0.3
パルプ・紙・紙加工品工業	315.4	▲ 1.3	0.0	268.3	▲ 1.7	0.0	334.8	▲ 165.2	▲ 1.0
食料品・たばこ工業	1889.2	11.6	▲ 0.3	1946.2	32.4	▲ 0.8	804.9	795.5	5.0
その他工業	641.4	▲ 5.2	0.1	564.5	▲ 1.0	0.0	734.4	96.7	0.6
鉱業	18.5	0.4	▲ 0.0	11.8	0.2	▲ 0.0	225.4	▲ 62.4	▲ 0.4

[寄与率・寄与度]

その業種がどれだけ全体に影響を与えたか構成比で示したものを寄与率といい、全体の増減分(前年比)に対して各業種の増減分がどれだけになっているかを示したものを寄与度という。

$$\text{寄与率(\%)} = \frac{\text{業種指数の前年差} \times \text{業種ウェイト}}{\text{鉱工業総合指数の前年差} \times \text{総合ウェイト}}$$

$$\text{寄与度(\%)} = \text{鉱工業総合指数の前年比増減率} \times \frac{\text{寄与率}}{100}$$

(3) 在庫循環の動向

令和元（2019）年の在庫循環の動向は、Ⅰ期、Ⅱ期及びⅣ期は在庫調整局面、Ⅲ期は在庫減少局面のなかで推移した。

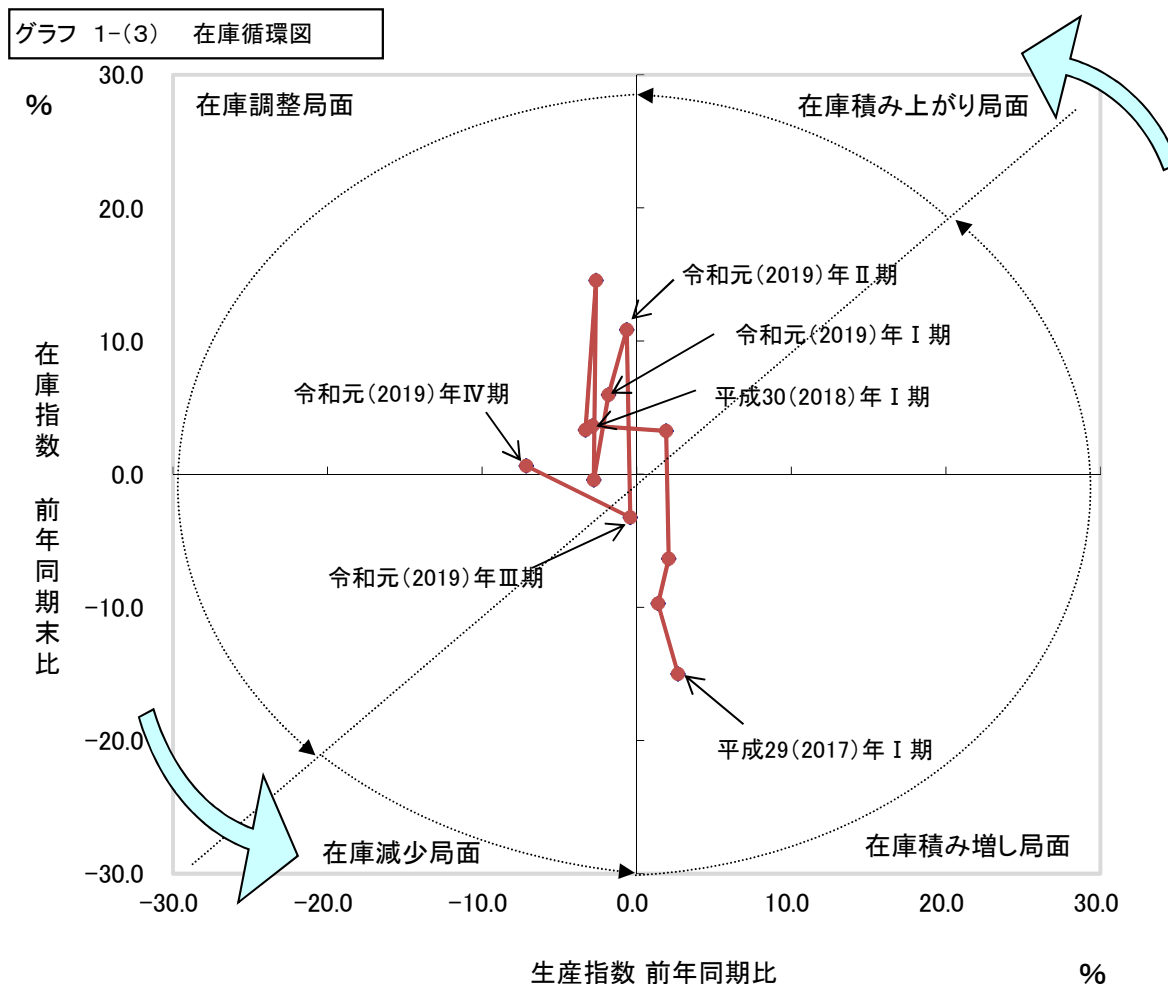

[在庫循環図]

原指数の生産(又は出荷)、在庫の前年同期末比を縦軸と横軸に取りグラフで在庫循環を表すもので、生産(又は出荷)と在庫の関連した動向から経済状況の局面をみることができる。

[局面]

在庫積み増し局面

景気が上向いている時は需要増を見込んで在庫を増やす。

在庫積み上がり局面

景気が下降気味の時は、見込みほど需要が伸びず在庫が増える。

在庫調整局面

景気が停滞している時は、生産を抑え、在庫を減らす。

在庫減少局面

景気が回復し始めると生産は追いつかず、在庫が減る。

(4) 国内概況

令和元(2019)年の生産指数(原指数)は101.1となり、前年に比べ3.0%低下、出荷指数(原指数)は100.2となり、前年に比べ2.7%低下、在庫指数(原指数)は101.7となり、前年に比べ1.2%上昇した。

グラフ 1-(4) 全国 四半期別動向(平成25(2013)年～令和元(2019)年)



表 1-(4) 全国

平成27(2015)年=100

※年平均指数は原指数、期別・月別指数は季節調整済指数(在庫指数は期末値)

	生産指数		対前年 (前期・前月) 比 %	出荷指数		対前年 (前期・前月) 比 %	在庫指数		対前年 (前期・前月) 比 %
	平成30年 (2018)	令和元年 (2019)		平成30年 (2018)	令和元年 (2019)		平成30年 (2018)	令和元年 (2019)	
年平均	104.2	101.1	▲ 3.0	103.0	100.2	▲ 2.7	100.5	101.7	1.2
I 期	103.5	102.8	▲ 2.1	102.2	101.6	▲ 1.7	103.6	103.4	0.5
II 期	104.3	102.8	0.0	103.6	101.4	▲ 0.2	101.6	104.4	1.0
III 期	103.6	101.7	▲ 1.1	102.4	101.3	▲ 0.1	102.0	103.3	▲ 1.1
IV 期	105.0	98.0	▲ 3.6	103.4	97.3	▲ 3.9	102.9	104.0	0.7
1 月	101.4	102.3	▲ 2.3	100.7	101.2	▲ 1.8	100.8	102.6	▲ 0.3
2 月	104.0	103.3	1.0	102.5	102.4	1.2	101.0	102.7	0.1
3 月	105.1	102.8	▲ 0.5	103.5	101.3	▲ 1.1	103.6	103.4	0.7
4 月	104.5	102.7	▲ 0.1	104.4	102.0	0.7	102.5	103.4	0.0
5 月	104.8	104.2	1.5	103.2	102.8	0.8	102.7	103.8	0.4
6 月	103.7	101.5	▲ 2.6	103.3	99.5	▲ 3.2	101.6	104.4	0.6
7 月	103.8	102.2	0.7	102.1	102.0	2.5	101.9	104.3	▲ 0.1
8 月	103.6	100.5	▲ 1.7	103.0	100.0	▲ 2.0	101.8	104.2	▲ 0.1
9 月	103.5	102.4	1.9	102.1	101.8	1.8	102.0	103.3	▲ 0.9
10 月	105.6	98.3	▲ 4.0	104.4	98.2	▲ 3.5	101.5	104.1	0.8
11 月	104.6	97.7	▲ 0.6	102.8	96.8	▲ 1.4	101.6	103.6	▲ 0.5
12 月	104.7	97.9	0.2	103.1	97.0	0.2	102.9	104.0	0.4

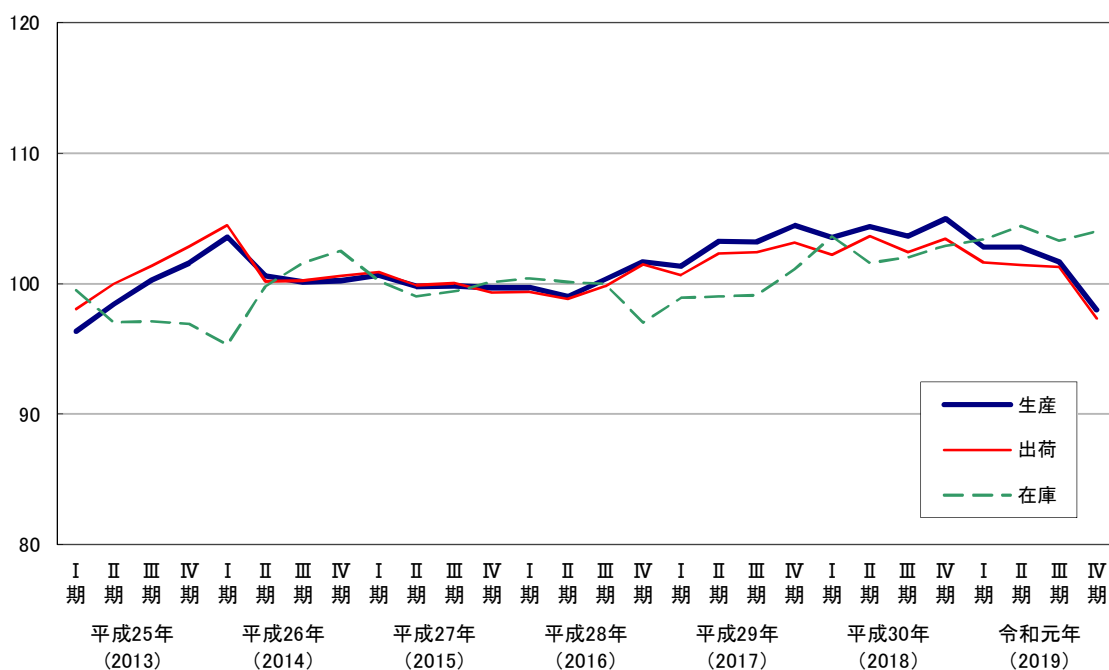
2 業種別動向(製造工業)

(1) 鉄鋼業

令和元(2019)年の生産指数(原指数)は87.5となり、前年に比べ7.7%低下、出荷指数(原指数)は92.6となり、前年に比べ7.9%低下、在庫指数(原指数)は94.4となり、前年に比べ10.7%低下した。

細分類業種別にみると、生産指数で上昇したものは「鋼管」等であり、低下したものは「冷間仕上鋼材」等であった。

出荷指数で上昇したものはなく、低下したものは「冷間仕上鋼材」等であった。
在庫指数で上昇したものは「鉄鋼粗製品」等であり、低下したものは「鋼管」等であった。

グラフ 2-(1) 鉄鋼業 四半期別動向(平成25(2013)年～令和元(2019)年)



表 2-(1) 鉄鋼業

平成27(2015)年=100

※年平均指数は原指数、期別・月別指数は季節調整済指数(在庫指数は期末値)

	生産指数		対前年 (前期・前月) 比	出荷指数		対前年 (前期・前月) 比	在庫指数		対前年 (前期・前月) 比
	平成30年 (2018)	令和元年 (2019)	%	平成30年 (2018)	令和元年 (2019)	%	平成30年 (2018)	令和元年 (2019)	%
年平均	94.8	87.5	▲ 7.7	100.5	92.6	▲ 7.9	105.7	94.4	▲ 10.7
I 期	94.4	88.6	▲ 5.3	100.9	96.2	▲ 4.0	100.3	100.6	▲ 2.4
II 期	95.5	91.6	3.4	100.1	95.7	▲ 0.5	97.3	96.9	▲ 3.7
III 期	96.2	86.3	▲ 5.8	100.8	91.4	▲ 4.5	106.1	94.9	▲ 2.1
IV 期	93.5	84.0	▲ 2.7	100.2	88.6	▲ 3.1	103.1	93.5	▲ 1.5
1 月	91.8	90.0	▲ 2.6	97.5	96.7	▲ 2.8	105.4	98.2	▲ 4.8
2 月	96.8	88.6	▲ 1.6	102.3	95.7	▲ 1.0	103.7	97.6	▲ 0.6
3 月	94.6	87.2	▲ 1.6	102.8	96.2	0.5	100.3	100.6	3.1
4 月	96.9	91.6	5.0	100.3	95.1	▲ 1.1	102.6	102.7	2.1
5 月	94.8	88.6	▲ 3.3	102.2	96.3	1.3	92.4	94.7	▲ 7.8
6 月	94.9	94.7	6.9	97.9	95.6	▲ 0.7	97.3	96.9	2.3
7 月	97.4	87.4	▲ 7.7	100.4	92.8	▲ 2.9	104.3	97.6	0.7
8 月	94.9	85.5	▲ 2.2	100.6	86.7	▲ 6.6	97.8	97.1	▲ 0.5
9 月	96.2	86.1	0.7	101.3	94.6	9.1	106.1	94.9	▲ 2.3
10 月	94.7	84.7	▲ 1.6	102.3	88.0	▲ 7.0	97.9	97.3	2.5
11 月	93.5	84.8	0.1	98.9	90.3	2.6	99.5	96.5	▲ 0.8
12 月	92.4	82.5	▲ 2.7	99.5	87.5	▲ 3.1	103.1	93.5	▲ 3.1

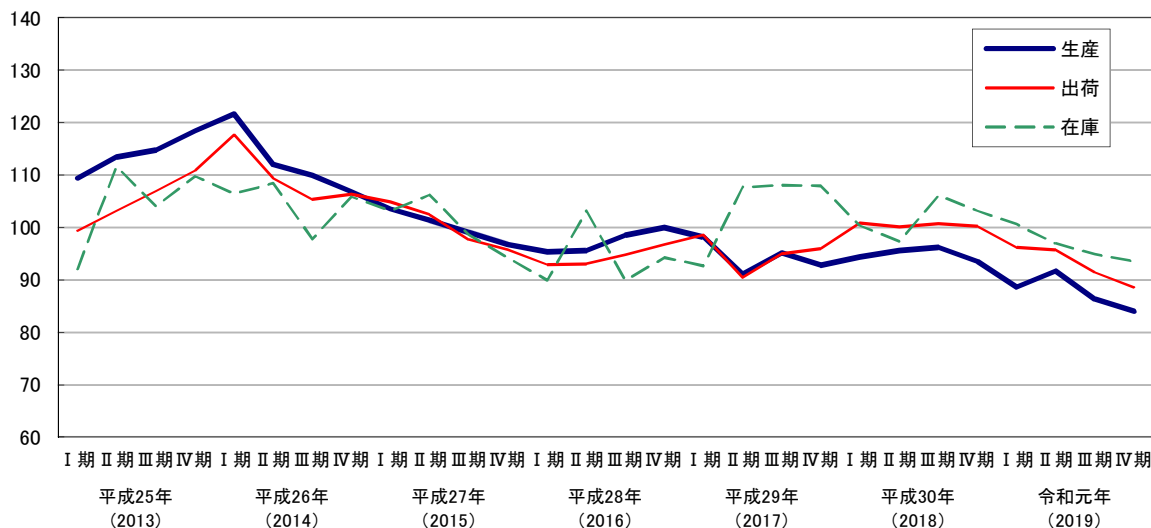
(2) 非鉄金属工業

令和元(2019)年の生産指数(原指数)は102.0となり、前年に比べ7.7%低下、出荷指数(原指数)は102.8となり、前年に比べ6.0%低下、在庫指数(原指数)は104.4となり、前年に比べ0.4%低下した。

細分類業種別にみると、生産指数で上昇したものはなく、低下したものは「非鉄金属鋳物」等であった。

出荷指数で上昇したものは「電線・ケーブル」等であり、低下したものは「非鉄金属鋳物」等であった。

在庫指数で上昇したものは「非鉄金属精錬・精製品」等であり、低下したものは「電線・ケーブル」等であった。

グラフ 2-(2) 非鉄金属工業 四半期別動向 (平成25(2013)年～令和元(2019)年)



表 2-(2) 非鉄金属工業

平成27(2015)年=100

※年平均指数は原指数、期別・月別指数は季節調整済指数(在庫指数は期末値)

	生産指数		対前年 (前期・前月) 比	出荷指数		対前年 (前期・前月) 比	在庫指数		対前年 (前期・前月) 比
	平成30年 (2018)	令和元年 (2019)	%	平成30年 (2018)	令和元年 (2019)	%	平成30年 (2018)	令和元年 (2019)	%
年平均	110.5	102.0	▲ 7.7	109.3	102.8	▲ 6.0	104.8	104.4	▲ 0.4
I 期	111.4	102.0	▲ 8.0	110.6	105.0	▲ 3.7	95.5	99.6	0.0
II 期	109.9	105.6	3.6	108.2	104.8	▲ 0.2	101.9	99.8	0.2
III 期	110.2	102.3	▲ 3.1	109.6	102.1	▲ 2.6	100.5	103.6	3.8
IV 期	110.8	98.5	▲ 3.7	109.0	100.0	▲ 2.1	99.6	99.2	▲ 4.2
1 月	111.0	99.7	▲ 8.1	111.3	105.1	▲ 2.5	90.7	99.3	▲ 0.3
2 月	112.0	101.0	1.3	112.4	105.7	0.6	92.8	94.3	▲ 5.0
3 月	111.3	105.2	4.2	108.1	104.1	▲ 1.5	95.5	99.6	5.6
4 月	109.5	106.9	1.6	110.5	105.4	1.2	94.3	99.2	▲ 0.4
5 月	111.7	106.4	▲ 0.5	109.8	106.2	0.8	95.3	97.6	▲ 1.6
6 月	108.4	103.5	▲ 2.7	104.4	102.7	▲ 3.3	101.9	99.8	2.3
7 月	108.9	105.8	2.2	107.1	104.5	1.8	100.9	99.6	▲ 0.2
8 月	111.5	96.5	▲ 8.8	109.2	100.9	▲ 3.4	101.0	97.3	▲ 2.3
9 月	110.3	104.7	8.5	112.6	101.0	0.1	100.5	103.6	6.5
10 月	111.9	97.3	▲ 7.1	111.2	99.7	▲ 1.3	96.6	98.0	▲ 5.4
11 月	112.0	99.2	2.0	108.1	100.3	0.6	99.2	99.4	1.4
12 月	108.5	99.1	▲ 0.1	107.8	100.1	▲ 0.2	99.6	99.2	▲ 0.2

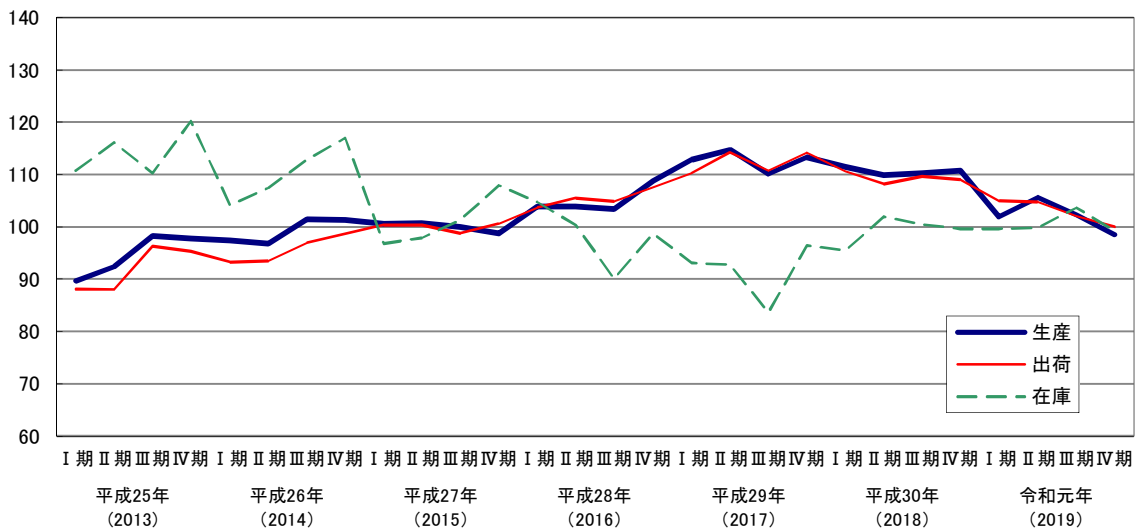
(3) 金属製品工業

令和元（2019）年の生産指数（原指数）は102.0となり、前年に比べ6.7%低下、出荷指数（原指数）は103.2となり、前年に比べ5.3%低下、在庫指数（原指数）は93.4となり、前年に比べ6.6%低下した。

細分類業種別にみると、生産指数で上昇したものはなく、低下したものは「建設用金属製品」等であった。

出荷指数で上昇したものはなく、低下したものは「建設用金属製品」等であった。
在庫指数で上昇したものは「建築用金属製品」等であり、低下したものは「暖房・調理等装置」であった。

グラフ 2-(3) 金属製品工業 四半期別動向(平成25(2013)年～令和元(2019))



表 2-(3) 金属製品工業

平成27(2015)年=100

※年平均指数は原指数、期別・月別指数は季節調整済指数(在庫指数は期末値)

	生産指数		対前年 (前期・前月) 比	出荷指数		対前年 (前期・前月) 比	在庫指数		対前年 (前期・前月) 比
	平成30年 (2018)	令和元年 (2019)	%	平成30年 (2018)	令和元年 (2019)	%	平成30年 (2018)	令和元年 (2019)	%
年平均	109.3	102.0	▲ 6.7	109.0	103.2	▲ 5.3	100.0	93.4	▲ 6.6
I 期	114.0	101.7	▲ 6.4	111.1	103.1	▲ 5.5	96.3	108.7	▲ 1.7
II 期	107.5	101.8	0.1	108.5	102.7	▲ 0.4	99.0	105.4	▲ 3.0
III 期	107.8	104.4	2.5	107.7	107.0	4.2	103.3	94.4	▲ 10.4
IV 期	108.6	100.0	▲ 4.2	109.1	99.1	▲ 7.4	110.6	101.9	7.9
1月	107.3	102.8	▲ 3.7	109.3	104.6	▲ 0.4	94.6	107.3	▲ 3.0
2月	115.5	99.7	▲ 3.0	111.6	100.9	▲ 3.5	95.5	108.6	1.2
3月	119.3	102.7	3.0	112.4	103.9	3.0	96.3	108.7	0.1
4月	107.9	99.5	▲ 3.1	108.9	101.5	▲ 2.3	97.7	103.5	▲ 4.8
5月	108.6	103.8	4.3	110.0	105.7	4.1	97.4	101.1	▲ 2.3
6月	106.1	102.2	▲ 1.5	106.5	100.9	▲ 4.5	99.0	105.4	4.3
7月	105.9	102.0	▲ 0.2	107.4	102.8	1.9	99.3	106.6	1.1
8月	110.5	96.5	▲ 5.4	109.3	102.7	▲ 0.1	99.1	102.1	▲ 4.2
9月	107.0	114.7	18.9	106.4	115.4	12.4	103.3	94.4	▲ 7.5
10月	109.1	96.4	▲ 16.0	111.5	96.3	▲ 16.6	103.8	96.2	1.9
11月	110.0	105.3	9.2	110.8	101.5	5.4	104.1	104.0	8.1
12月	106.8	98.3	▲ 6.6	105.0	99.5	▲ 2.0	110.6	101.9	▲ 2.0

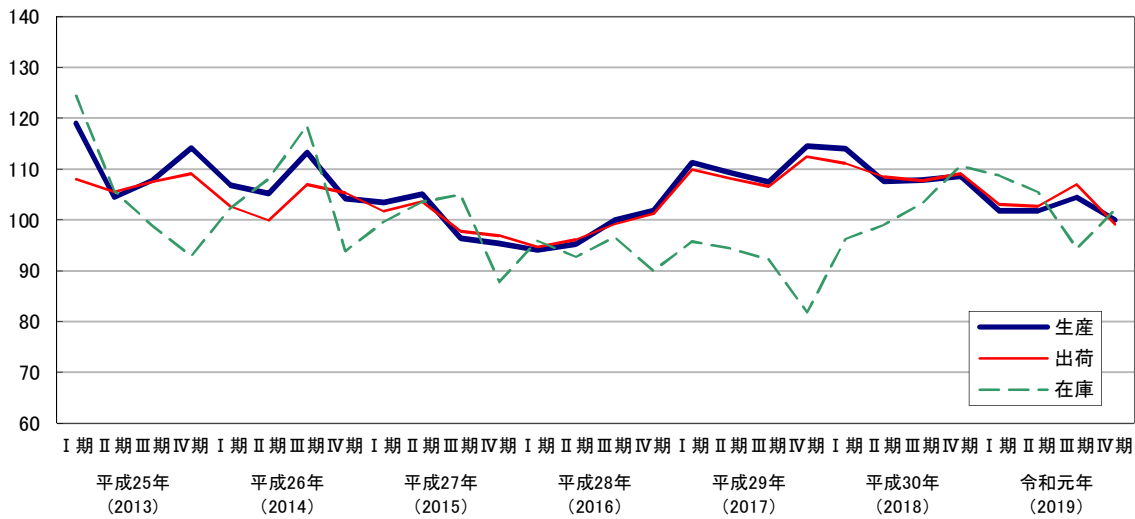
(4) 汎用機械工業

令和元（2019）年の生産指数（原指数）は113.2となり、前年に比べ17.5%低下、出荷指数（原指数）は104.5となり、前年に比べ18.8%低下、在庫指数（原指数）は143.6となり前年に比べ20.2%上昇した。

細分類業種別にみると、生産指数で上昇したものはなく、低下したものは「ボイラ・原動機」等であった。

出荷指数で上昇したものはなく、低下したものは「汎用機械器具部品」等であった。

在庫指数で上昇したものは「冷凍機・同応用製品」等であり、低下したものは「ボイラ・原動機」等であった。

グラフ 2-(4) 汎用機械工業 四半期別動向(平成25(2013)年～令和元(2019)年)



表 2-(4) 汎用機械工業

平成27(2015)年=100

※年平均指数は原指数、期別・月別指数は季節調整済指数(在庫指数は期末値)

	生産指数		対前年 (前期・前月) 比	出荷指数		対前年 (前期・前月) 比	在庫指数		対前年 (前期・前月) 比
	平成30年 (2018)	令和元年 (2019)	%	平成30年 (2018)	令和元年 (2019)	%	平成30年 (2018)	令和元年 (2019)	%
年平均	137.3	113.2	▲ 17.5	128.7	104.5	▲ 18.8	119.5	143.6	20.2
I 期	133.4	124.1	▲ 9.7	127.1	110.7	▲ 10.3	115.6	191.2	45.7
II 期	138.7	117.7	▲ 5.2	132.8	105.3	▲ 4.9	118.3	154.8	▲ 19.0
III 期	138.4	112.5	▲ 4.4	130.5	105.0	▲ 0.3	138.0	159.0	2.7
IV 期	137.5	101.9	▲ 9.4	123.4	99.6	▲ 5.1	131.2	153.5	▲ 3.5
1 月	121.1	130.4	▲ 3.6	125.1	115.0	▲ 8.3	105.7	128.3	▲ 2.2
2 月	143.0	122.7	▲ 5.9	125.6	110.2	▲ 4.2	116.0	148.2	15.5
3 月	136.0	119.2	▲ 2.9	130.7	106.9	▲ 3.0	115.6	191.2	29.0
4 月	135.6	117.9	▲ 1.1	128.1	105.9	▲ 0.9	122.3	172.9	▲ 9.6
5 月	145.1	120.9	2.5	140.6	108.0	2.0	118.7	168.7	▲ 2.4
6 月	135.5	114.2	▲ 5.5	129.7	101.9	▲ 5.6	118.3	154.8	▲ 8.2
7 月	137.3	116.9	2.4	133.1	106.1	4.1	125.2	153.8	▲ 0.6
8 月	139.2	110.8	▲ 5.2	133.7	103.3	▲ 2.6	127.0	174.6	13.5
9 月	138.7	109.7	▲ 1.0	124.8	105.5	2.1	138.0	159.0	▲ 8.9
10 月	139.3	104.5	▲ 4.7	126.9	99.1	▲ 6.1	131.6	147.5	▲ 7.2
11 月	137.9	104.2	▲ 0.3	117.9	102.8	3.7	144.3	140.3	▲ 4.9
12 月	135.3	96.9	▲ 7.0	125.4	96.9	▲ 5.7	131.2	153.5	9.4

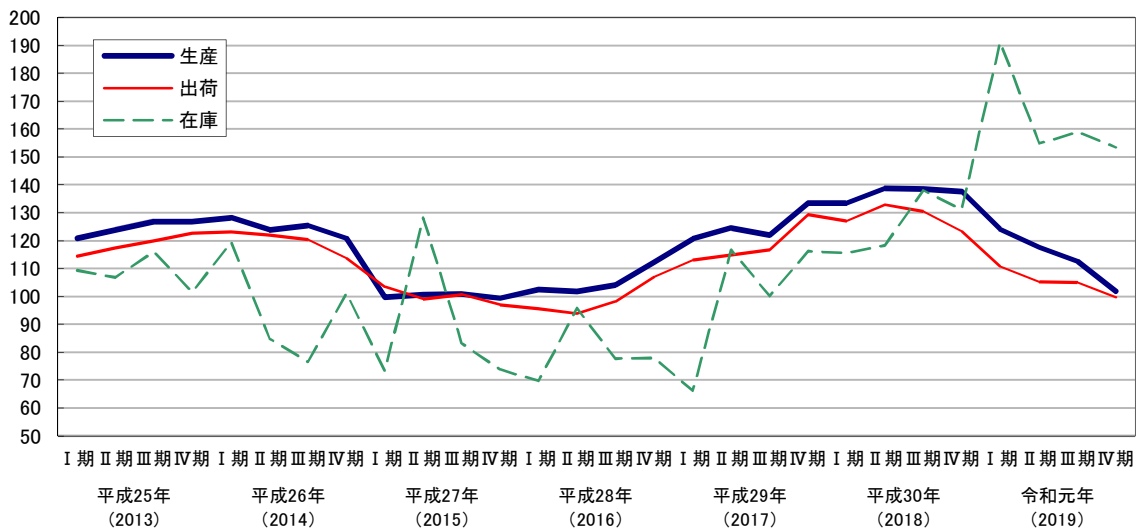
(5) 生産用機械工業

令和元（2019）年の生産指数（原指数）は90.6となり、前年に比べ16.4%低下、出荷指数（原指数）は94.4となり、前年に比べ20.0%低下、在庫指数（原指数）は23.8となり前年に比べ3.3%低下した。

細分類業種別にみると、生産指数で上昇したものは「農業用機械」等であり、低下したものは「半導体・フラットパネルディスプレイ製造装置」等であった。

出荷指数で上昇したものは「基礎素材産業用機械」等であり、低下したものは「半導体・フラットパネル・ディスプレイ製造装置」等であった。

在庫指数で上昇したものはなく、低下したものは「その他の生産用機械」等であった。

グラフ 2-(5) 生産用機械工業 四半期別動向(平成25(2013)年～令和元(2019)年)



表 2-(5) 生産用機械工業

平成27(2015)年=100

※年平均指数は原指数、期別・月別指数は季節調整済指数(在庫指数は期末値)

	生産指数		対前年 (前期・前月) 比	出荷指数		対前年 (前期・前月) 比	在庫指数		対前年 (前期・前月) 比
	平成30年 (2018)	令和元年 (2019)	%	平成30年 (2018)	令和元年 (2019)	%	平成30年 (2018)	令和元年 (2019)	%
年平均	108.4	90.6	▲ 16.4	118.0	94.4	▲ 20.0	24.6	23.8	▲ 3.3
I 期	111.6	98.4	▲ 4.4	120.8	102.9	▲ 7.5	50.6	36.0	14.6
II 期	104.7	99.8	▲ 1.4	120.3	104.0	▲ 1.1	40.5	36.0	0.0
III 期	112.6	92.1	▲ 7.7	117.8	98.4	▲ 5.4	39.8	33.1	▲ 8.1
IV 期	102.9	69.9	▲ 24.1	111.3	73.5	▲ 25.3	31.4	32.6	▲ 1.5
1 月	110.1	99.3	▲ 1.3	121.5	100.5	▲ 8.1	55.5	36.8	17.2
2 月	117.5	99.1	▲ 0.2	126.1	105.0	▲ 4.5	53.1	36.4	▲ 1.1
3 月	107.3	96.8	▲ 2.3	114.9	103.1	▲ 1.8	50.6	36.0	▲ 1.1
4 月	109.4	100.7	▲ 4.0	121.8	102.7	▲ 0.4	48.0	38.4	6.7
5 月	95.8	107.5	▲ 6.8	113.1	111.6	▲ 8.7	46.0	42.0	9.4
6 月	108.9	91.1	▲ 15.3	125.9	97.6	▲ 12.5	40.5	36.0	▲ 14.3
7 月	113.2	96.8	▲ 6.3	121.9	100.3	▲ 2.8	40.1	37.3	3.6
8 月	115.1	93.4	▲ 3.5	123.1	99.4	▲ 0.9	37.9	35.5	▲ 4.8
9 月	109.5	86.2	▲ 7.7	108.5	95.4	▲ 4.0	39.8	33.1	▲ 6.8
10 月	110.1	75.2	▲ 12.8	119.9	76.7	▲ 19.6	38.3	36.2	9.4
11 月	100.6	59.5	▲ 20.9	104.7	61.4	▲ 19.9	35.1	35.9	▲ 0.8
12 月	98.0	75.1	▲ 26.2	109.3	82.3	▲ 34.0	31.4	32.6	▲ 9.2

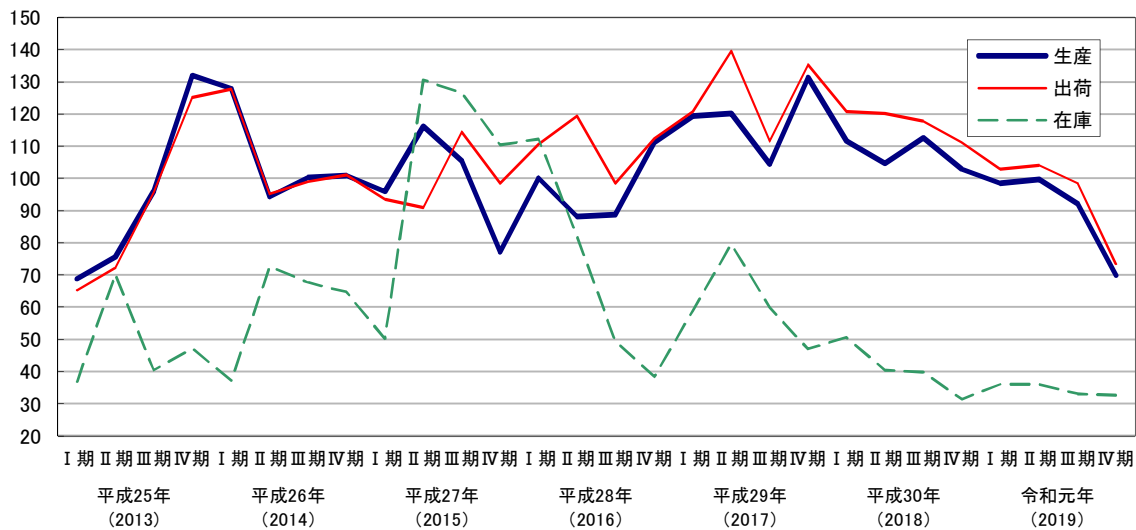
(6) 業務用機械工業

令和元（2019）年の生産指数（原指数）は58.4となり、前年に比べ31.0%低下、出荷指数（原指数）は63.0となり、前年に比べ29.1%低下、在庫指数（原指数）は95.0となり前年に比べ29.8%低下した。

細分類業種別にみると、生産指数で上昇したものは「分析機器・試験器」等であり、低下したものは「光学機器・レンズ」等であった。

出荷指数で上昇したものは「分析機器・試験器」等であり、低下したものは「光学機器・レンズ」等であった。

在庫指数で上昇したものは「計測機器」等であり、低下したものは「光学機器・レンズ」等であった。

グラフ 2-(6) 業務用機械工業 四半期別動向(平成25(2013)年～令和元(2019)年)



表 2-(6) 業務用機械工業

平成27(2015)年=100

※年平均指数は原指数、期別・月別指数は季節調整済指数(在庫指数は期末値)

	生産指数		対前年 (前期・前月) 比	出荷指数		対前年 (前期・前月) 比	在庫指数		対前年 (前期・前月) 比
	平成30年 (2018)	令和元年 (2019)	%	平成30年 (2018)	令和元年 (2019)	%	平成30年 (2018)	令和元年 (2019)	%
年平均	84.6	58.4	▲ 31.0	88.8	63.0	▲ 29.1	135.3	95.0	▲ 29.8
I 期	92.2	61.5	▲ 22.8	91.9	71.9	▲ 14.2	106.4	114.6	▲ 16.2
II 期	88.9	60.4	▲ 1.8	89.1	65.1	▲ 9.5	127.2	101.7	▲ 11.3
III 期	79.7	59.5	▲ 1.5	90.7	62.5	▲ 4.0	104.8	98.1	▲ 3.5
IV 期	79.7	53.1	▲ 10.8	83.8	53.3	▲ 14.7	136.7	96.7	▲ 1.4
1月	96.6	61.8	▲ 16.8	91.0	72.5	▲ 11.2	121.0	129.4	▲ 5.3
2月	94.0	62.0	0.3	93.2	73.3	1.1	115.5	118.4	▲ 8.5
3月	86.0	60.8	▲ 1.9	91.5	69.8	▲ 4.8	106.4	114.6	▲ 3.2
4月	87.7	64.4	5.9	81.5	73.3	5.0	117.7	109.1	▲ 4.8
5月	93.0	58.8	▲ 8.7	94.5	61.3	▲ 16.4	126.0	108.1	▲ 0.9
6月	86.0	58.1	▲ 1.2	91.2	60.6	▲ 1.1	127.2	101.7	▲ 5.9
7月	84.7	64.7	11.4	90.6	65.0	7.3	122.7	103.2	1.5
8月	86.5	58.6	▲ 9.4	94.7	61.1	▲ 6.0	122.8	103.7	0.5
9月	67.8	55.2	▲ 5.8	86.7	61.4	0.5	104.8	98.1	▲ 5.4
10月	83.6	55.1	▲ 0.2	83.5	55.4	▲ 9.8	122.9	100.6	2.5
11月	81.1	50.4	▲ 8.5	86.3	48.3	▲ 12.8	128.5	97.7	▲ 2.9
12月	74.3	53.8	6.7	81.6	56.2	16.4	136.7	96.7	▲ 1.0

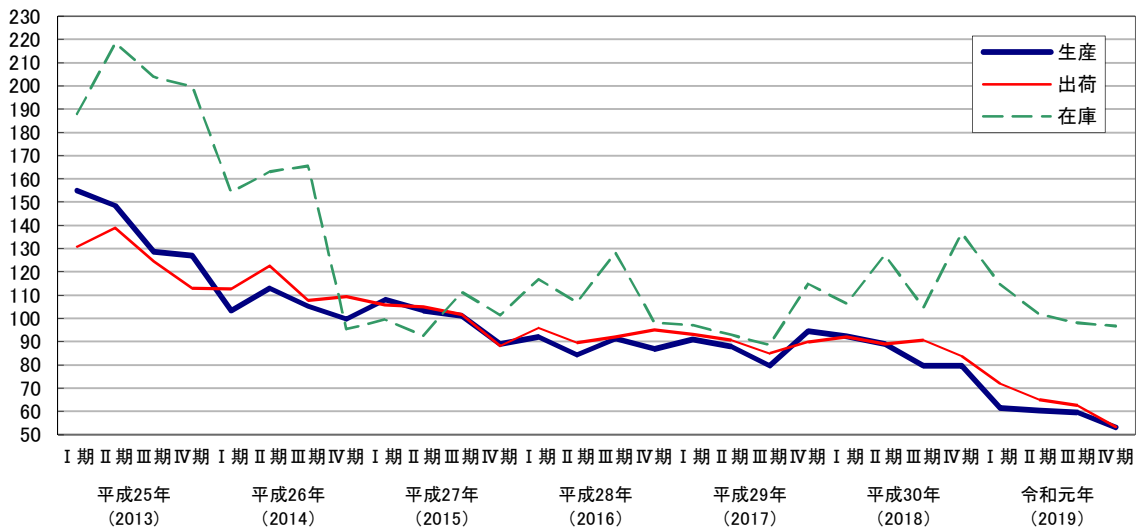
(7) 電子部品・デバイス工業

令和元（2019）年の生産指数（原指数）は98.6となり、前年に比べ9.0%低下、出荷指数（原指数）は94.5となり、前年に比べ11.0%低下、在庫指数（原指数）は104.4となり前年に比べ75.8%上昇した。

細分類業種別にみると、生産指数で上昇したものは「その他の電子部品」等であり、低下したものは「電子回路」等であった。

出荷指数で上昇したものは「その他の電子部品」等であり、低下したものは「電子回路」等であった。

在庫指数で上昇したものは「その他の電子部品」等であり、低下したものはなかった。

グラフ 2-(7) 電子部品・デバイス工業 四半期別動向(平成25(2013)年～令和元(2019)年)



表 2-(7) 電子部品・デバイス工業

平成27(2015)年=100

※年平均指数は原指数、期別・月別指数は季節調整済指数（在庫指数は期末値）

	生産指数			出荷指数			在庫指数		
	平成30年 (2018)	令和元年 (2019)	対前年 (前期・前月) 比 %	平成30年 (2018)	令和元年 (2019)	対前年 (前期・前月) 比 %	平成30年 (2018)	令和元年 (2019)	対前年 (前期・前月) 比 %
年平均	108.4	98.6	▲ 9.0	106.1	94.5	▲ 11.0	59.4	104.4	75.8
I 期	109.8	99.8	▲ 6.5	108.3	95.2	▲ 7.2	56.8	61.1	▲ 9.2
II 期	106.2	98.2	▲ 1.5	105.4	92.7	▲ 2.6	45.8	68.9	12.8
III 期	110.5	100.2	2.0	108.0	95.4	2.9	54.3	80.4	16.7
IV 期	106.7	99.3	▲ 0.9	102.6	95.8	0.4	67.3	104.0	29.4
1月	115.2	102.5	▲ 2.4	113.2	97.2	▲ 4.0	36.7	55.1	▲ 18.1
2月	107.2	104.1	1.6	105.6	97.2	0.0	40.9	59.0	7.1
3月	107.1	92.7	▲ 11.0	106.0	91.1	▲ 6.3	56.8	61.1	3.6
4月	109.8	106.3	14.7	109.3	98.3	7.9	47.8	56.4	▲ 7.7
5月	104.4	98.6	▲ 7.2	106.8	91.9	▲ 6.5	36.8	62.5	10.8
6月	104.5	89.8	▲ 8.9	100.1	87.9	▲ 4.4	45.8	68.9	10.2
7月	112.6	99.5	10.8	109.7	93.3	6.1	40.7	68.3	▲ 0.9
8月	108.4	98.8	▲ 0.7	108.1	92.4	▲ 1.0	44.9	87.9	28.7
9月	110.6	102.3	3.5	106.1	100.6	8.9	54.3	80.4	▲ 8.5
10月	109.8	102.7	0.4	104.6	100.0	▲ 0.6	63.2	74.1	▲ 7.8
11月	105.3	101.2	▲ 1.5	101.8	94.8	▲ 5.2	61.4	94.5	27.5
12月	105.0	94.1	▲ 7.0	101.3	92.6	▲ 2.3	67.3	104.0	10.1

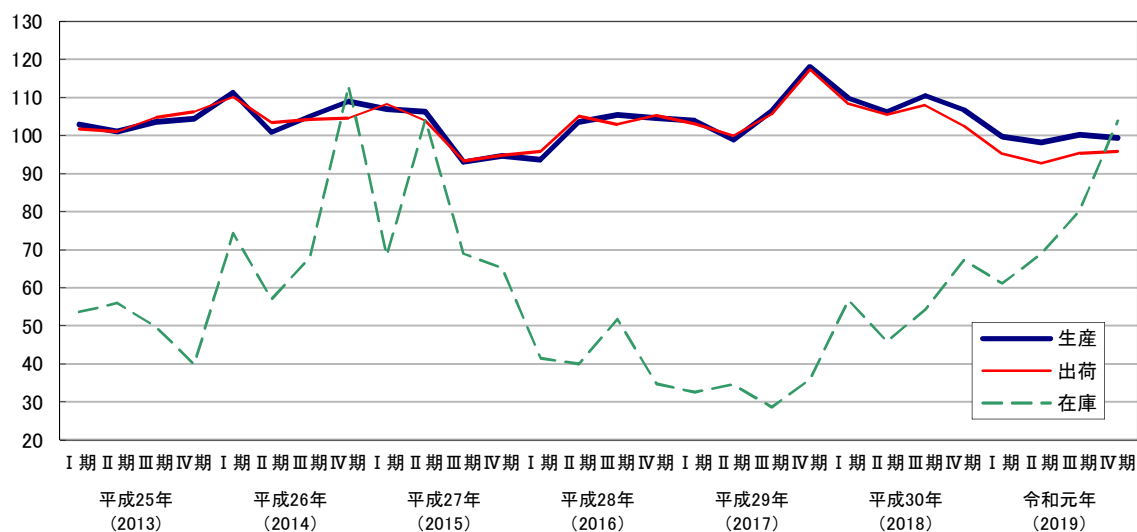
(8) 電気機械工業

令和元（2019）年の生産指数（原指数）は96.1となり、前年に比べ5.2%低下、出荷指数（原指数）は105.7となり、前年に比べ2.9%低下、在庫指数（原指数）は88.9となり前年に比べ8.8%低下した。

細分類業種別にみると、生産指数で上昇したものは「電子応用装置」等であり、低下したものは「静止電気機械」等であった。

出荷指数で上昇したものは「電子応用装置」等であり、低下したものは「静止電気機械」等であった。

在庫指数で上昇したものは「静止電気機械」等であり、低下したものは「民生用電気機械」等であった。

グラフ 2-(8) 電気機械工業 四半期別動向(平成25(2013)年～令和元(2019)年)



表 2-(8) 電気機械工業

平成27(2015)年=100

※年平均指数は原指数、期別・月別指数は季節調整済指数(在庫指数は期末値)

	生産指数		対前年 (前期・前月) 比	出荷指数		対前年 (前期・前月) 比	在庫指数		対前年 (前期・前月) 比
	平成30年 (2018)	令和元年 (2019)	%	平成30年 (2018)	令和元年 (2019)	%	平成30年 (2018)	令和元年 (2019)	%
年平均	101.3	96.1	▲ 5.2	108.9	105.7	▲ 2.9	97.5	88.9	▲ 8.8
I 期	93.4	103.8	▲ 6.3	105.7	107.9	▲ 4.5	105.7	136.7	22.2
II 期	97.0	97.3	▲ 6.2	109.9	110.8	2.7	108.9	136.6	▲ 0.1
III 期	104.5	90.8	▲ 6.7	109.0	103.7	▲ 6.4	105.2	122.5	▲ 10.3
IV 期	110.8	91.7	1.0	113.0	100.6	▲ 3.0	111.9	108.9	▲ 11.1
1月	83.4	102.0	▲ 8.8	107.0	105.5	▲ 8.6	109.1	125.1	11.8
2月	101.9	108.9	6.8	110.0	111.7	5.9	109.2	135.4	8.2
3月	94.8	100.4	▲ 7.8	100.2	106.5	▲ 4.7	105.7	136.7	1.0
4月	90.8	96.1	▲ 4.3	109.2	113.3	6.4	101.8	132.2	▲ 3.3
5月	98.4	97.4	1.4	111.4	112.0	▲ 1.1	108.3	125.8	▲ 4.8
6月	101.9	98.5	1.1	109.2	107.0	▲ 4.5	108.9	136.6	8.6
7月	100.4	94.9	▲ 3.7	109.3	90.5	▲ 15.4	110.5	174.2	27.5
8月	109.6	87.4	▲ 7.9	106.0	107.3	18.6	115.5	143.8	▲ 17.5
9月	103.5	90.0	3.0	111.7	113.3	5.6	105.2	122.5	▲ 14.8
10月	109.6	90.3	0.3	113.5	100.5	▲ 11.3	105.7	111.7	▲ 8.8
11月	110.8	94.7	4.9	110.0	101.6	1.1	110.1	106.0	▲ 5.1
12月	111.9	90.1	▲ 4.9	115.4	99.6	▲ 2.0	111.9	108.9	2.7

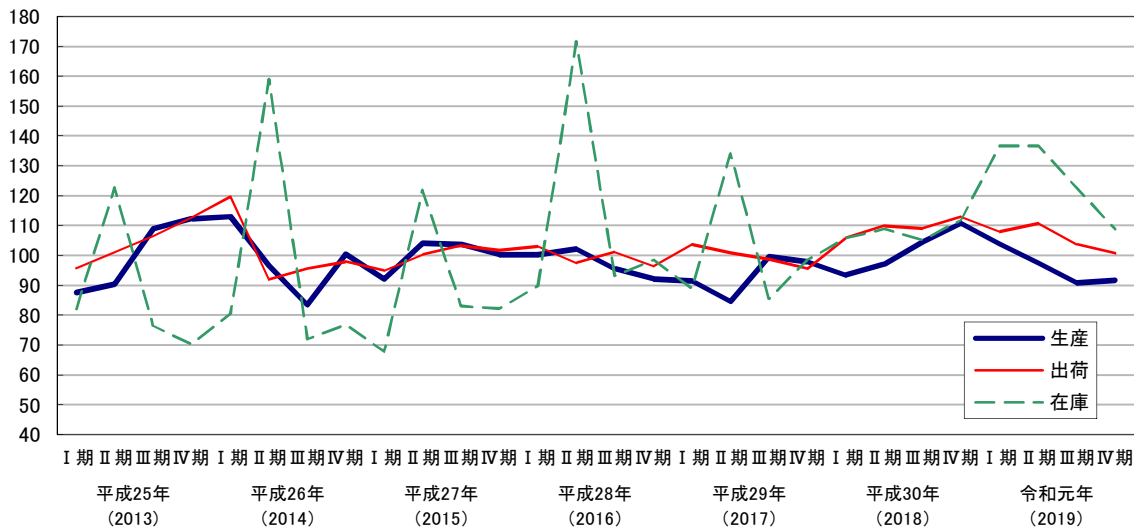
(9) 情報通信機械工業

令和元（2019）年の生産指数（原指数）は84.2となり、前年に比べ17.0%上昇、出荷指数（原指数）は83.4となり、前年に比べ19.6%上昇した。

細分類業種別にみると、生産指数で上昇したものは「民生用電子機械」等であり、低下したものは「その他の情報通信機械」等であった。

出荷指数で上昇したものは「民生用電子機械」等であり、低下したものは「その他の情報通信機械」等であった。

グラフ 2-(9) 情報通信機械工業 四半期別動向(平成25(2013)年～令和元(2019)年)



表 2-(9) 情報通信機械工業

平成27(2015)年=100

※年平均指数は原指数、期別・月別指数は季節調整済指数

	生産指数		対前年 (前期・前月) 比 %	出荷指数		対前年 (前期・前月) 比 %
	平成30年 (2018)	令和元年 (2019)		平成30年 (2018)	令和元年 (2019)	
年平均	72.0	84.2	17.0	69.7	83.4	19.6
I 期	74.5	73.7	7.0	70.4	73.1	6.3
II 期	77.1	85.8	16.4	72.6	84.8	16.0
III 期	65.0	89.6	4.5	65.1	88.8	4.7
IV 期	68.9	92.9	3.6	68.8	92.5	4.2
1 月	70.6	65.5	▲ 10.2	66.6	64.6	▲ 12.2
2 月	73.5	62.8	▲ 4.1	69.4	61.0	▲ 5.6
3 月	79.4	92.9	47.9	75.2	93.8	53.8
4 月	90.6	86.2	▲ 7.2	83.6	85.2	▲ 9.2
5 月	76.4	87.9	2.0	72.1	88.4	3.8
6 月	64.2	83.3	▲ 5.2	62.0	80.9	▲ 8.5
7 月	68.4	96.8	16.2	68.0	95.7	18.3
8 月	59.6	90.5	▲ 6.5	59.5	90.9	▲ 5.0
9 月	67.1	81.6	▲ 9.8	67.7	79.7	▲ 12.3
10 月	66.7	95.2	16.7	66.0	93.6	17.4
11 月	67.1	96.9	1.8	66.8	97.8	4.5
12 月	72.9	86.5	▲ 10.7	73.6	86.1	▲ 12.0

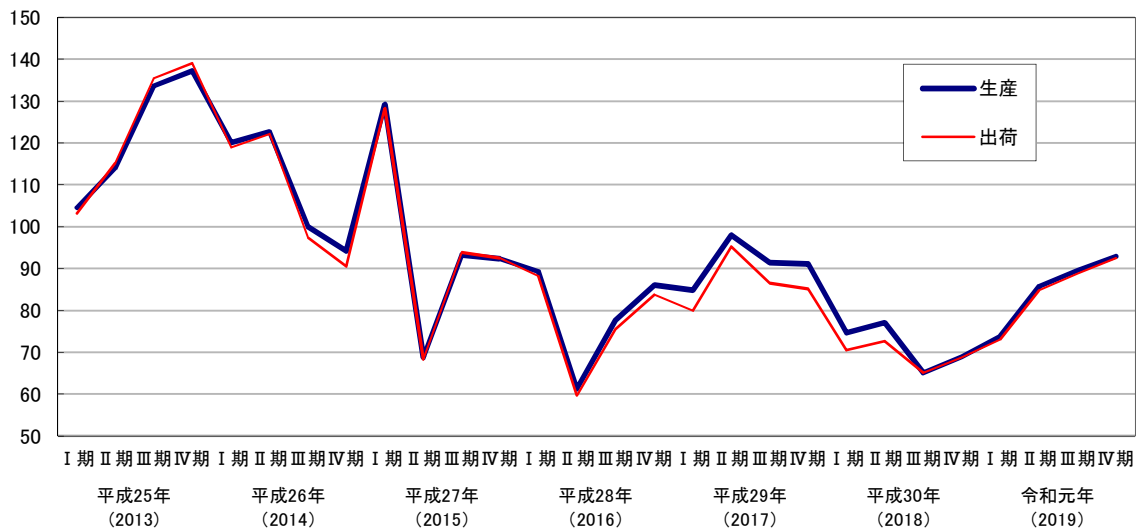
(10) 輸送機械工業

令和元（2019）年の生産指数（原指数）は64.8となり、前年に比べ8.5%低下、出荷指数（原指数）は55.6となり、前年に比べ14.3%低下、在庫指数（原指数）は33.3となり前年に比べ3.1%上昇した。

細分類業種別にみると、生産指数で上昇したものは「二輪自動車」等であり、低下したものは「乗用車」等であった。

出荷指数で上昇したものは「二輪自動車」等であり、低下したものは「乗用車」等であった。

在庫指数で上昇したものは「乗用車」等であり、低下したものは「産業車両」等であった。

グラフ 2-(10) 輸送機械工業 四半期別動向(平成25(2013)年～令和元(2019)年)



表 2-(10) 輸送機械工業

平成27(2015)年=100

※年平均指数は原指数、期別・月別指数は季節調整済指数(在庫指数は期末値)

	生産指数			出荷指数			在庫指数		
	平成30年 (2018)	令和元年 (2019)	対前年 (前期・前月) 比 %	平成30年 (2018)	令和元年 (2019)	対前年 (前期・前月) 比 %	平成30年 (2018)	令和元年 (2019)	対前年 (前期・前月) 比 %
年平均	70.9	64.8	▲ 8.5	64.9	55.6	▲ 14.3	32.3	33.3	▲ 3.1
I 期	77.6	66.9	▲ 3.8	77.1	58.2	▲ 8.8	62.9	71.1	66.1
II 期	69.8	69.5	3.8	61.0	58.0	▲ 0.3	41.0	73.9	3.9
III 期	66.7	68.8	▲ 1.1	58.7	61.9	6.7	104.3	50.1	▲ 32.2
IV 期	69.6	56.1	▲ 18.4	63.8	44.9	▲ 27.5	42.8	54.3	8.4
1 月	74.9	71.4	3.9	72.7	61.2	▲ 2.9	74.7	81.0	89.3
2 月	76.2	62.6	▲ 12.3	72.6	54.9	▲ 10.3	89.4	41.5	▲ 48.8
3 月	81.7	66.8	6.7	86.0	58.4	6.4	62.9	71.1	71.3
4 月	75.1	69.8	4.5	69.3	58.2	▲ 0.3	57.6	62.0	▲ 12.8
5 月	67.6	68.9	▲ 1.3	53.5	57.6	▲ 1.0	95.2	56.8	▲ 8.4
6 月	66.6	69.8	1.3	60.1	58.2	1.0	41.0	73.9	30.1
7 月	61.5	68.0	▲ 2.6	42.4	54.3	▲ 6.7	239.5	166.7	125.6
8 月	68.9	67.5	▲ 0.7	73.2	71.4	31.5	74.1	54.8	▲ 67.1
9 月	69.8	70.8	4.9	60.5	60.1	▲ 15.8	104.3	50.1	▲ 8.6
10 月	70.6	52.7	▲ 25.6	65.6	40.5	▲ 32.6	52.9	59.3	18.4
11 月	69.5	58.3	10.6	62.9	46.9	15.8	66.1	61.3	3.4
12 月	68.7	57.3	▲ 1.7	63.0	47.3	0.9	42.8	54.3	▲ 11.4

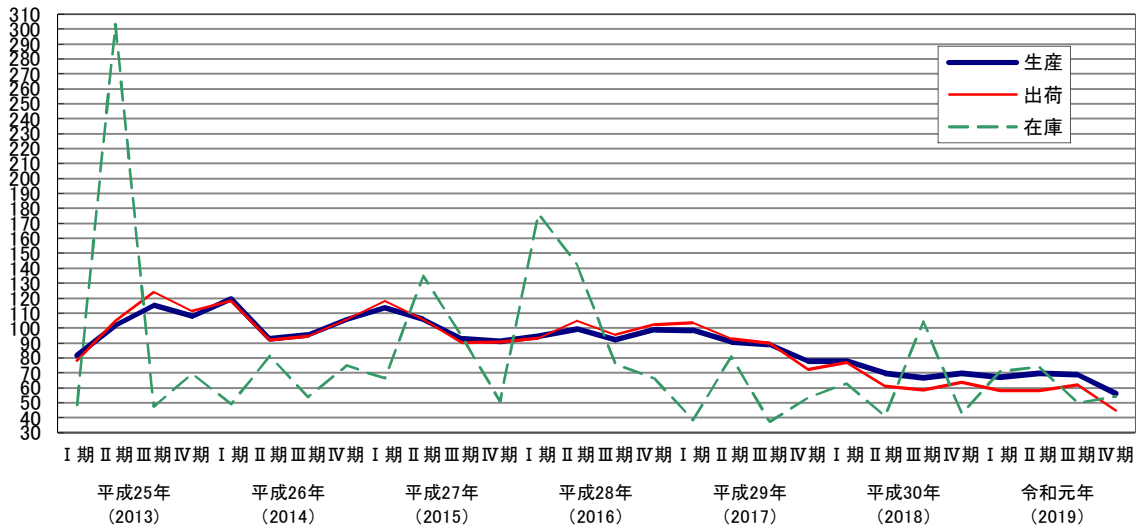
(11) 窯業・土石製品工業

令和元（2019）年の生産指数（原指数）は103.7となり、前年に比べ7.0%低下、出荷指数（原指数）は89.5となり、前年に比べ18.6%上昇、在庫指数（原指数）は98.0となり、前年に比べ6.4%低下した。

細分類業種別にみると、生産指数で上昇したものは「陶磁器・同関連製品」等であり、低下したものは「セメント・同製品」等であった。

出荷指数で上昇したものは「ガラス・同製品」等であり、低下したものは「その他の窯業・土石製品」等であった。

在庫指数で上昇したものは「セメント・同製品」等であり、低下したものは「その他の窯業・土石製品」等であった。

グラフ 2-(11) 窯業・土石製品工業 四半期別動向(平成25(2013)年～令和元(2019)年)



表 2-(11) 窯業・土石製品工業

平成27(2015)年=100

※年平均指数は原指数、期別・月別指数は季節調整済指数(在庫指数は期末値)

	生産指数		対前年 (前期・前月) 比 %	出荷指数		対前年 (前期・前月) 比 %	在庫指数		対前年 (前期・前月) 比 %
	平成30年 (2018)	令和元年 (2019)		平成30年 (2018)	令和元年 (2019)		平成30年 (2018)	令和元年 (2019)	
年平均	111.5	103.7	▲ 7.0	75.5	89.5	18.6	104.7	98.0	▲ 6.4
I 期	106.8	108.5	▲ 6.3	75.7	106.6	45.7	103.7	104.0	▲ 0.3
II 期	109.0	104.6	▲ 3.6	76.7	85.4	▲ 19.9	102.2	103.6	▲ 0.4
III 期	113.9	105.8	1.2	75.8	77.4	▲ 9.4	99.7	102.8	▲ 0.8
IV 期	115.8	98.0	▲ 7.4	73.2	96.4	24.5	104.3	97.5	▲ 5.2
1 月	106.0	108.6	▲ 4.9	65.6	105.6	28.2	104.6	104.8	0.5
2 月	105.4	109.3	0.6	67.5	98.7	▲ 6.5	102.8	105.1	0.3
3 月	109.0	107.5	▲ 1.6	94.0	115.5	17.0	103.7	104.0	▲ 1.0
4 月	107.0	102.5	▲ 4.7	79.3	85.8	▲ 25.7	102.1	100.5	▲ 3.4
5 月	109.4	105.0	2.4	75.5	90.7	5.7	102.3	102.8	2.3
6 月	110.7	106.2	1.1	75.3	79.7	▲ 12.1	102.2	103.6	0.8
7 月	112.9	106.8	0.6	99.0	84.3	5.8	101.2	102.6	▲ 1.0
8 月	109.6	107.4	0.6	64.8	75.4	▲ 10.6	94.3	103.1	0.5
9 月	119.3	103.3	▲ 3.8	63.7	72.5	▲ 3.8	99.7	102.8	▲ 0.3
10 月	119.8	99.5	▲ 3.7	73.2	78.0	7.6	101.6	96.4	▲ 6.2
11 月	113.3	99.2	▲ 0.3	63.9	84.6	8.5	104.2	98.3	2.0
12 月	114.2	95.2	▲ 4.0	82.4	126.7	49.8	104.3	97.5	▲ 0.8

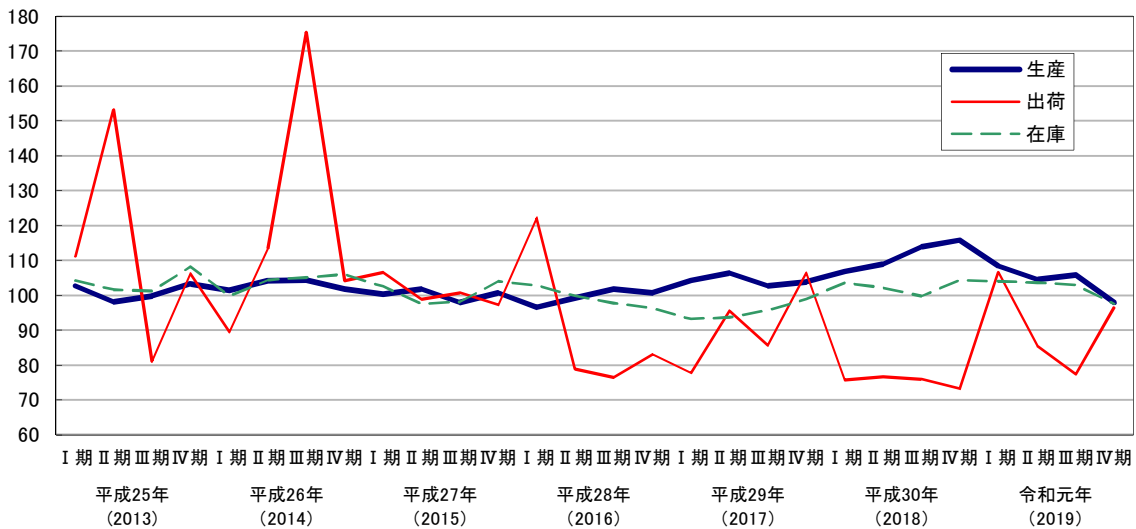
(12) 化学工業

令和元（2019）年の生産指数（原指数）は155.4となり、前年に比べ43.7%上昇、出荷指数（原指数）は158.5となり、前年に比べ51.1%上昇、在庫指数（原指数）は110.5となり、前年に比べ15.1%低下した。

細分類業種別にみると、生産指数で上昇したものは「医薬品」等であり、低下したものは「化粧品」等であった。

出荷指数で上昇したものは「医薬品」等であり、低下したものは「化粧品」等であった。

在庫指数で上昇したものは「無機化学工業製品」等であり、低下したものは「化粧品」等であった。

グラフ 2-(12) 化学工業 四半期別動向(平成25(2013)年～令和元(2019)年)



表 2-(12) 化学工業

平成27(2015)年=100

※年平均指数は原指数、期別・月別指数は季節調整済指数(在庫指数は期末値)

	生産指数			出荷指数			在庫指数		
	平成30年 (2018)	令和元年 (2019)	対前年 (前期・前月) 比 %	平成30年 (2018)	令和元年 (2019)	対前年 (前期・前月) 比 %	平成30年 (2018)	令和元年 (2019)	対前年 (前期・前月) 比 %
年平均	108.1	155.4	▲ 43.7	104.9	158.5	▲ 51.1	130.2	110.5	▲ 15.1
I 期	109.2	146.5	▲ 36.8	106.2	147.8	▲ 44.4	113.2	118.0	▲ 7.2
II 期	107.0	157.3	▲ 7.4	106.0	160.0	▲ 8.3	109.6	116.4	▲ 1.4
III 期	105.9	168.1	▲ 6.8	101.6	173.6	▲ 8.5	123.6	112.2	▲ 3.6
IV 期	107.1	158.0	▲ 6.0	102.4	162.2	▲ 6.6	127.1	107.4	▲ 4.3
1 月	107.6	138.5	▲ 34.3	103.5	141.7	▲ 42.8	117.1	112.7	▲ 11.3
2 月	115.0	153.0	▲ 10.5	113.9	152.1	▲ 7.3	116.7	119.5	▲ 6.0
3 月	105.1	148.0	▲ 3.3	101.3	149.6	▲ 1.6	113.2	118.0	▲ 1.3
4 月	119.7	154.7	▲ 4.5	119.1	158.8	▲ 6.1	113.6	115.1	▲ 2.5
5 月	99.9	165.3	▲ 6.9	99.1	165.9	▲ 4.5	113.1	120.5	▲ 4.7
6 月	101.4	152.0	▲ 8.0	99.9	155.3	▲ 6.4	109.6	116.4	▲ 3.4
7 月	108.7	186.8	▲ 22.9	102.8	196.1	▲ 26.3	119.1	112.3	▲ 3.5
8 月	108.0	154.5	▲ 17.3	105.2	157.1	▲ 19.9	117.9	116.5	▲ 3.7
9 月	101.0	162.9	▲ 5.4	96.9	167.5	▲ 6.6	123.6	112.2	▲ 3.7
10 月	113.0	158.0	▲ 3.0	106.9	164.7	▲ 1.7	122.2	104.7	▲ 6.7
11 月	105.2	167.0	▲ 5.7	101.0	170.7	▲ 3.6	125.7	110.8	▲ 5.8
12 月	103.1	149.0	▲ 10.8	99.2	151.2	▲ 11.4	127.1	107.4	▲ 3.1

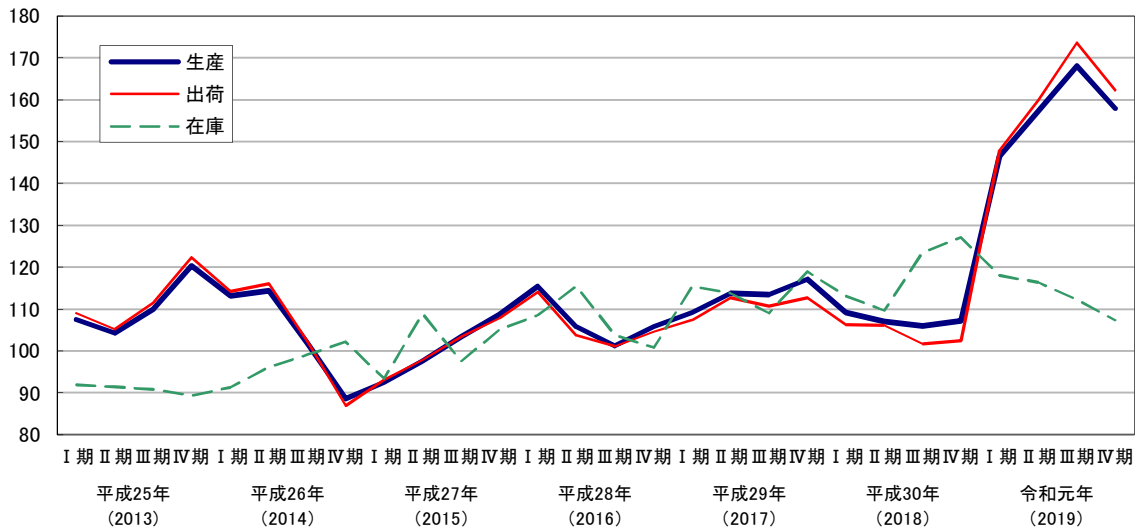
(13) プラスチック製品工業

令和元（2019）年の生産指数（原指数）は96.8となり、前年に比べ3.4%低下、出荷指数（原指数）は101.5となり、前年に比べ2.6%低下、在庫指数（原指数）は101.1となり、前年に比べ3.0%上昇した。

細分類業種別にみると、生産指数で上昇したものはなく、低下したものは「プラスチック製管・フィルム・シート・建材類」等であった。

出荷指数で上昇したものは「プラスチック製日用雑貨・容器類」等であり、低下したものは「プラスチック製管・フィルム・シート・建材類」等であった。

在庫指数で上昇したものは「その他のプラスチック製品」等であり、低下したものは「プラスチック製日用雑貨・容器類」等であった。

グラフ 2-(13) プラスチック製品工業 四半期別動向(平成25(2013)年～令和元(2019)年)



表 2-(13) プラスチック製品工業

平成27(2015)年=100

※年平均指数は原指数、期別・月別指数は季節調整済指数(在庫指数は期末値)

	生産指数		対前年 (前期・前月) 比	出荷指数		対前年 (前期・前月) 比	在庫指数		対前年 (前期・前月) 比
	平成30年 (2018)	令和元年 (2019)	%	平成30年 (2018)	令和元年 (2019)	%	平成30年 (2018)	令和元年 (2019)	%
年平均	100.3	96.8	▲ 3.4	104.2	101.5	▲ 2.6	98.2	101.1	3.0
I 期	100.1	101.7	▲ 0.5	103.0	103.9	▲ 2.1	98.8	105.9	7.1
II 期	99.7	97.3	▲ 4.3	103.9	102.1	▲ 1.7	97.9	105.5	▲ 0.4
III 期	99.0	96.1	▲ 1.3	103.3	100.5	▲ 1.6	97.5	108.6	2.9
IV 期	102.2	93.3	▲ 2.9	106.1	100.8	0.3	98.9	103.4	▲ 4.8
1 月	99.5	101.9	▲ 1.2	100.1	103.7	▲ 3.0	98.3	103.7	4.9
2 月	99.7	102.5	0.6	103.8	104.4	0.7	97.9	105.1	1.4
3 月	101.0	100.6	▲ 1.9	105.1	103.6	▲ 0.8	98.8	105.9	0.8
4 月	100.6	97.9	▲ 2.7	103.3	103.5	▲ 0.1	100.1	105.1	▲ 0.8
5 月	99.7	98.3	0.4	104.7	101.7	▲ 1.7	100.0	105.3	0.2
6 月	98.9	95.8	▲ 2.5	103.6	101.0	▲ 0.7	97.9	105.5	0.2
7 月	97.5	96.0	0.2	103.6	99.5	▲ 1.5	97.2	108.9	3.2
8 月	98.9	95.9	▲ 0.1	102.8	99.8	0.3	95.7	109.7	0.7
9 月	100.5	96.4	0.5	103.4	102.1	2.3	97.5	108.6	▲ 1.0
10 月	102.0	93.9	▲ 2.6	105.9	101.3	▲ 0.8	99.0	105.6	▲ 2.8
11 月	101.5	94.2	0.3	105.6	101.1	▲ 0.2	97.8	103.7	▲ 1.8
12 月	103.1	91.8	▲ 2.5	106.9	100.0	▲ 1.1	98.9	103.4	▲ 0.3

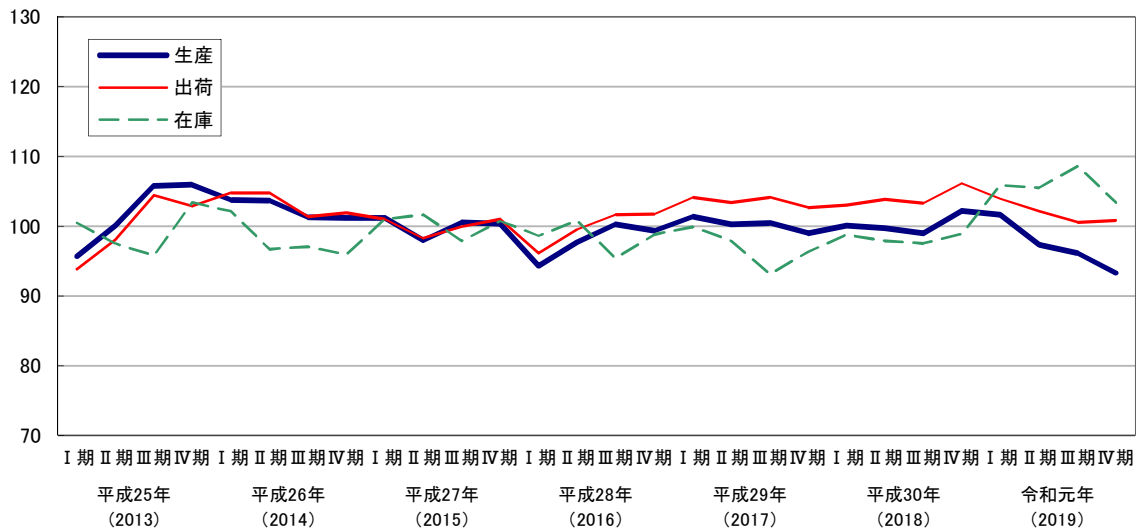
(14) パルプ・紙・紙加工品工業

令和元（2019）年の生産指数（原指数）は105.9となり、前年に比べ1.0%上昇、出荷指数（原指数）は114.3となり、前年に比べ1.4%上昇、在庫指数（原指数）は97.5となり、前年に比べ23.3%低下した。

細分類業種別にみると、生産指数で上昇したものは「板紙」等であり、低下したものはなかった。

出荷指数で上昇したものは「板紙」等であり、低下したものはなかった。
在庫指数で上昇したものは「板紙」等であり、低下したものは「紙加工品」等であった。

グラフ 2-(14) パルプ・紙・紙加工品工業 四半期別動向(平成25(2013)年～令和元(2019)年)



表 2-(14) パルプ・紙・紙加工品工業

平成27(2015)年=100

※年平均指数は原指数、期別・月別指数は季節調整済指数(在庫指数は期末値)

	生産指数		対前年 (前期・前月) 比	出荷指数		対前年 (前期・前月) 比	在庫指数		対前年 (前期・前月) 比
	平成30年 (2018)	令和元年 (2019)	%	平成30年 (2018)	令和元年 (2019)	%	平成30年 (2018)	令和元年 (2019)	%
年平均	104.9	105.9	1.0	112.8	114.3	1.4	127.1	97.5	▲ 23.3
I 期	101.5	108.6	7.2	112.6	120.0	8.2	129.6	98.2	▲ 31.6
II 期	106.9	111.0	2.2	113.8	117.4	▲ 2.2	137.3	96.2	▲ 2.0
III 期	109.6	92.3	▲ 16.8	112.3	95.4	▲ 18.7	155.4	98.1	2.0
IV 期	101.3	108.0	16.9	110.9	115.4	21.0	143.6	100.5	2.4
1月	107.2	104.9	8.9	114.9	121.8	15.7	143.9	96.1	▲ 33.1
2月	98.7	105.2	0.3	111.9	117.4	▲ 3.6	135.0	91.5	▲ 4.8
3月	98.6	115.8	10.1	111.1	120.8	2.9	129.6	98.2	7.3
4月	108.3	109.5	▲ 5.4	106.5	120.4	▲ 0.3	144.9	91.1	▲ 7.2
5月	102.7	113.4	3.6	114.2	118.8	▲ 1.3	140.2	92.4	1.4
6月	109.7	110.1	▲ 2.9	120.8	113.0	▲ 4.9	137.3	96.2	4.1
7月	111.4	58.5	▲ 46.9	118.0	52.6	▲ 53.5	134.0	95.9	▲ 0.3
8月	107.5	103.4	76.8	97.4	106.2	101.9	149.1	96.3	0.4
9月	109.8	115.1	11.3	121.4	127.5	20.1	155.4	98.1	1.9
10月	108.4	104.1	▲ 9.6	116.8	113.4	▲ 11.1	154.9	93.3	▲ 4.9
11月	99.2	109.0	4.7	110.6	114.4	0.9	141.8	94.5	1.3
12月	96.3	110.8	1.7	105.3	118.4	3.5	143.6	100.5	6.3

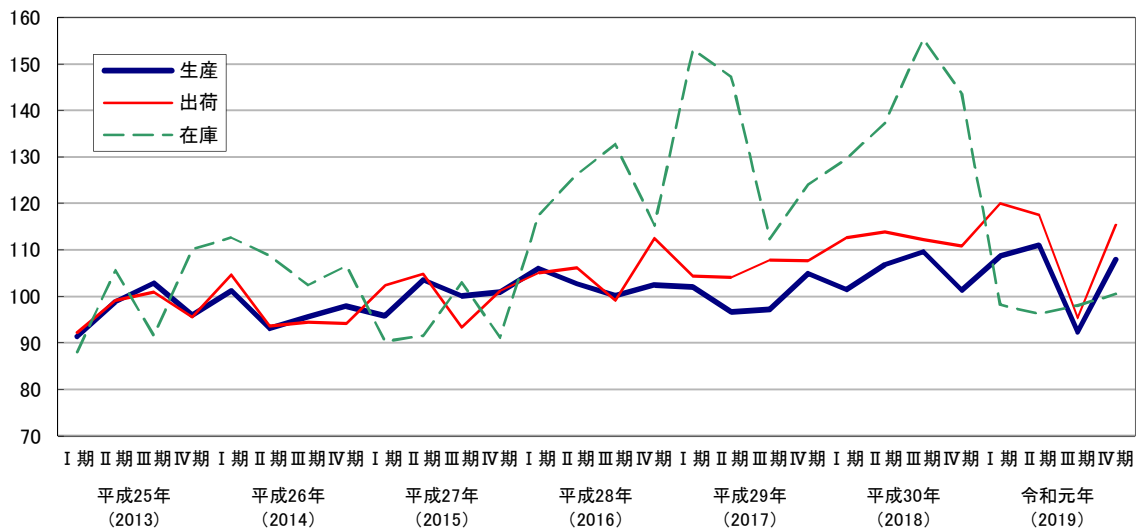
(15) 食料品・たばこ工業

令和元（2019）年の生産指数（原指数）は94.3となり、前年に比べ1.6%低下、出荷指数（原指数）は90.6となり、前年に比べ4.3%低下、在庫指数（原指数）は198.2となり、前年に比べ42.7%上昇した。

細分類業種別にみると、生産指数で上昇したものは「製穀・製粉業」等であり、低下したものは「たばこ」等であった。

出荷指数で上昇したものは「製穀・製粉業」等であり、低下したものは「たばこ」等であった。

在庫指数で上昇したものは「乳製品」等であり、低下したものは「水産・野菜食料品」等であった。

グラフ 2-(15) 食料品・たばこ工業 四半期別動向(平成25(2013)年～令和元(2019)年)



表 2-(15) 食料品・たばこ工業

平成27(2015)年=100

※年平均指数は原指数、期別・月別指数は季節調整済指数(在庫指数は期末値)

	生産指数			出荷指数			在庫指数		
	平成30年 (2018)	令和元年 (2019)	対前年 (前期・前月) 比 %	平成30年 (2018)	令和元年 (2019)	対前年 (前期・前月) 比 %	平成30年 (2018)	令和元年 (2019)	対前年 (前期・前月) 比 %
年平均	95.8	94.3	▲ 1.6	94.7	90.6	▲ 4.3	138.9	198.2	42.7
I 期	97.8	96.1	2.8	88.8	90.3	▲ 3.1	175.4	167.1	14.7
II 期	95.0	94.9	▲ 1.2	92.6	92.0	1.9	175.7	184.1	10.2
III 期	96.8	95.0	0.1	102.8	90.5	▲ 1.6	157.6	205.4	11.6
IV 期	93.5	90.9	▲ 4.4	93.2	88.9	▲ 1.8	145.7	216.1	5.2
1 月	95.2	97.2	▲ 1.2	89.8	95.7	▲ 3.2	156.1	150.6	3.4
2 月	95.5	94.9	▲ 2.4	83.8	85.3	▲ 10.9	165.2	161.9	7.5
3 月	102.6	96.2	1.4	92.8	89.9	5.4	175.4	167.1	3.2
4 月	94.8	94.3	▲ 2.0	90.4	99.0	10.1	176.8	162.4	▲ 2.8
5 月	96.8	96.6	2.4	96.5	89.6	▲ 9.5	176.1	176.8	8.9
6 月	93.5	93.9	▲ 2.8	91.0	87.4	▲ 2.5	175.7	184.1	4.1
7 月	98.5	94.6	0.7	94.2	94.9	8.6	178.1	184.4	0.2
8 月	95.5	94.9	0.3	100.9	85.2	▲ 10.2	184.0	198.8	7.8
9 月	96.4	95.5	0.6	113.3	91.3	7.2	157.6	205.4	3.3
10 月	88.9	91.3	▲ 4.4	88.6	82.8	▲ 9.3	165.8	212.1	3.3
11 月	93.1	90.6	▲ 0.8	92.1	88.7	7.1	147.9	216.5	2.1
12 月	98.4	90.7	0.1	98.9	95.2	7.3	145.7	216.1	▲ 0.2

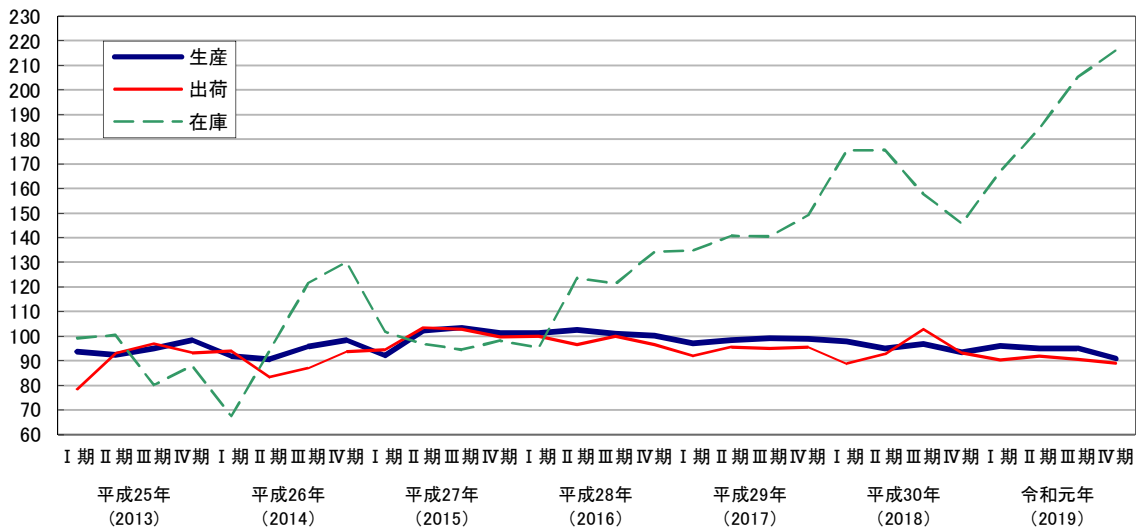
(16) その他工業

令和元（2019）年の生産指数（原指数）は108.5となり、前年に比べ1.9%上昇、出荷指数（原指数）は107.1となり、前年に比べ0.4%上昇、在庫指数（原指数）は109.4となり、前年に比べ7.8%上昇した。

細分類業種別にみると、生産指数で上昇したものは「家具工業」等であり、低下したものは「木材・木製品工業」等であった。

出荷指数で上昇したものは「家具工業」等であり、低下したものは「木材・木製品工業」等であった。

在庫指数で上昇したものは「その他製品工業」等であり、低下したものは「皮革製品工業」等であった。

グラフ 2-(16) その他工業 四半期別動向(平成25(2013)年～令和元(2019)年)



表 2-(16) その他工業

平成27(2015)年=100

※年平均指数は原指数、期別・月別指数は季節調整済指数(在庫指数は期末値)

	生産指数		対前年 (前期・前月) 比	出荷指数		対前年 (前期・前月) 比	在庫指数		対前年 (前期・前月) 比
	平成30年 (2018)	令和元年 (2019)	%	平成30年 (2018)	令和元年 (2019)	%	平成30年 (2018)	令和元年 (2019)	%
年平均	106.5	108.5	1.9	106.7	107.1	0.4	101.5	109.4	7.8
I 期	106.3	108.4	0.6	106.1	108.8	0.4	103.4	111.5	3.5
II 期	106.2	107.8	▲ 0.6	106.4	108.4	▲ 0.4	109.0	107.7	▲ 3.4
III 期	105.9	109.9	1.9	106.1	107.9	▲ 0.5	112.1	111.5	3.5
IV 期	107.8	108.0	▲ 1.7	108.3	104.9	▲ 2.8	107.7	114.3	2.5
1 月	105.3	108.1	▲ 0.2	105.5	105.1	▲ 3.8	97.9	119.5	11.0
2 月	107.7	108.6	0.5	107.7	107.9	2.7	100.6	120.5	0.8
3 月	105.9	108.6	0.0	105.0	113.4	5.1	103.4	111.5	▲ 7.5
4 月	106.3	107.1	▲ 1.4	107.5	107.2	▲ 5.5	106.7	111.7	0.2
5 月	105.4	108.5	1.3	101.2	108.6	1.3	110.6	111.5	▲ 0.2
6 月	106.8	107.8	▲ 0.6	110.6	109.5	0.8	109.0	107.7	▲ 3.4
7 月	105.2	110.3	2.3	105.1	110.1	0.5	109.5	105.3	▲ 2.2
8 月	106.4	108.7	▲ 1.5	106.1	108.2	▲ 1.7	114.2	102.3	▲ 2.8
9 月	106.2	110.7	1.8	107.0	105.5	▲ 2.5	112.1	111.5	9.0
10 月	107.0	108.8	▲ 1.7	106.4	106.1	0.6	116.0	114.8	3.0
11 月	108.0	108.7	▲ 0.1	109.4	103.5	▲ 2.5	113.6	123.2	7.3
12 月	108.3	106.5	▲ 2.0	109.2	105.1	1.5	107.7	114.3	▲ 7.2

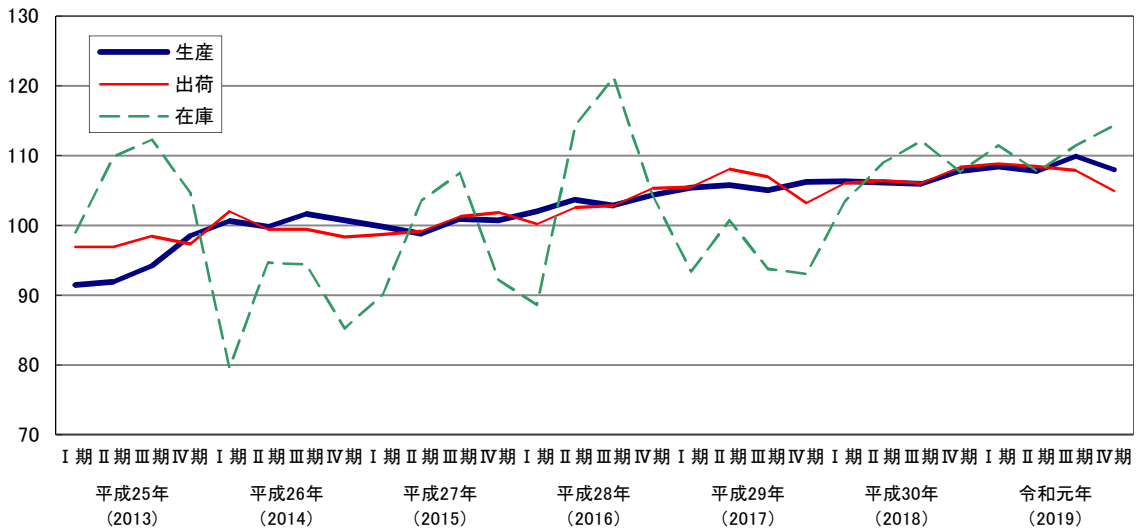
3 業種別動向(鉱業)

令和元(2019)年の生産指数(原指数)は96.6となり、前年に比べ5.0%低下、出荷指数(原指数)は93.3となり、前年に比べ3.5%低下、在庫指数(原指数)は104.5となり、前年に比べ13.7%低下した。

品目別にみると、生産指数で上昇したものはなく、低下したものは「けい石」等であった。

出荷指数で上昇したものはなく、低下したものは「ドロマイト」等であった。

在庫指数で上昇したものは「石灰石」等であり、低下したものは「けい石」等であった。

グラフ 3 鉱業 四半期別動向(平成25(2013)年～令和元(2019)年)



表 3 鉱業

平成27(2015)年=100

※年平均指数は原指数、期別・月別指数は季節調整済指数(在庫指数は期末値)

	生産指数			出荷指数			在庫指数		
	平成30年 (2018)	令和元年 (2019)	対前年 (前期・前月) 比 %	平成30年 (2018)	令和元年 (2019)	対前年 (前期・前月) 比 %	平成30年 (2018)	令和元年 (2019)	対前年 (前期・前月) 比 %
年平均	101.7	96.6	▲ 5.0	96.7	93.3	▲ 3.5	121.1	104.5	▲ 13.7
I 期	99.9	98.2	▲ 0.8	94.3	95.7	▲ 1.4	125.5	115.8	▲ 8.0
II 期	104.6	101.2	3.1	97.1	95.7	0.0	133.6	117.4	1.4
III 期	102.8	97.8	▲ 3.4	97.8	94.6	▲ 1.1	135.2	117.7	0.3
IV 期	99.0	93.1	▲ 4.8	97.1	90.6	▲ 4.2	125.9	108.2	▲ 8.1
1月	99.4	102.4	6.1	92.0	96.9	0.2	124.4	123.3	▲ 2.1
2月	97.6	101.8	▲ 0.6	96.1	98.1	1.2	118.6	119.1	▲ 3.4
3月	102.6	90.3	▲ 11.3	94.8	92.2	▲ 6.0	125.5	115.8	▲ 2.8
4月	108.0	101.4	12.3	97.3	96.1	4.2	132.0	114.6	▲ 1.0
5月	105.5	102.2	0.8	96.5	97.0	0.9	133.9	114.4	▲ 0.2
6月	100.3	100.0	▲ 2.2	97.5	94.0	▲ 3.1	133.6	117.4	2.6
7月	101.1	94.0	▲ 6.0	97.8	96.5	2.7	132.0	110.2	▲ 6.1
8月	99.5	94.5	0.5	96.8	92.9	▲ 3.7	129.7	109.3	▲ 0.8
9月	107.7	104.8	10.9	98.9	94.3	1.5	135.2	117.7	7.7
10月	101.3	91.7	▲ 12.5	97.1	90.3	▲ 4.2	135.2	112.1	▲ 4.8
11月	99.2	95.1	3.7	97.4	92.8	2.8	130.7	108.3	▲ 3.4
12月	96.5	92.4	▲ 2.8	96.7	88.6	▲ 4.5	125.9	108.2	▲ 0.1

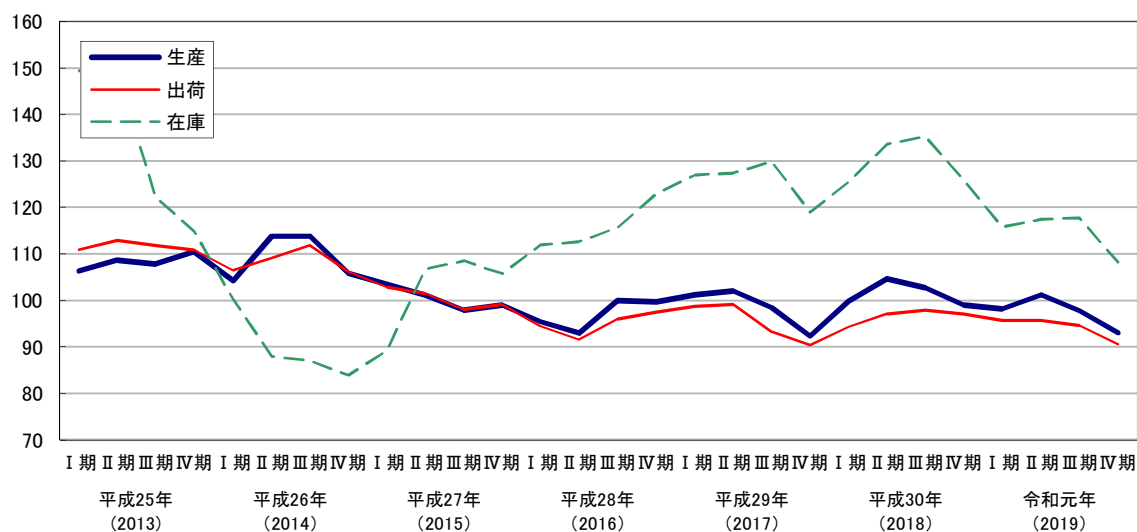
IV 統計表

1 業種分類別生産指数（季節調整済指数）

	鉱工業 総合	製造工業									
		鉄鋼業	非鉄金属 工業	金属製品 工業	汎用 機械 工業	生産用 機械 工業	業務用 機械 工業	電子部品 ・デバイス 工業	電気 機械 工業	情報 通信 機械 工業	
ウェイト	10000.0	9981.5	193.0	200.6	600.0	275.2	607.7	511.9	365.4	1139.7	167.6
原指数											
平成25(2013)年	103.3	103.3	113.9	94.6	111.2	124.9	92.8	137.6	103.1	98.8	122.1
26(2014)年	101.8	101.8	112.3	99.2	107.4	124.5	104.5	104.7	106.4	97.9	109.7
27(2015)年	100.0	100.0	100.0	100.0	100.0	100.0	100.0	100.0	100.0	100.0	100.0
28(2016)年	98.8	98.8	97.5	105.1	98.4	104.8	95.2	89.5	101.5	98.1	77.2
29(2017)年	100.8	100.8	94.1	112.6	110.1	125.5	117.5	87.3	107.0	93.0	92.0
30(2018)年	97.9	97.9	94.8	110.5	109.3	137.3	108.4	84.6	108.4	101.3	72.0
令和元(2019)年	95.4	95.4	87.5	102.0	102.0	113.2	90.6	58.4	98.6	96.1	84.2
季節調整済指数											
平成27(2015)年Ⅰ期	99.4	99.3	103.5	100.6	103.4	99.7	95.9	107.9	106.9	92.0	129.1
Ⅱ期	103.5	103.5	101.4	100.8	105.0	100.7	116.1	103.3	106.2	104.1	68.7
Ⅲ期	100.7	100.7	99.0	100.0	96.3	100.8	105.5	101.2	93.0	103.6	93.3
Ⅳ期	97.1	97.1	96.7	98.8	95.4	99.4	77.2	88.9	94.7	100.3	92.3
平成28(2016)年Ⅰ期	98.1	98.1	95.4	103.9	94.0	102.5	100.0	91.9	93.6	100.1	89.3
Ⅱ期	99.8	99.8	95.6	103.9	95.3	101.9	88.2	84.4	103.6	102.2	61.3
Ⅲ期	97.8	97.8	98.5	103.4	99.9	104.1	88.7	91.1	105.5	95.5	77.6
Ⅳ期	100.3	100.3	100.0	108.8	101.8	112.3	111.2	86.7	104.6	92.0	86.1
平成29(2017)年Ⅰ期	100.5	100.5	98.2	112.8	111.2	120.5	119.3	91.0	103.8	91.4	84.9
Ⅱ期	100.6	100.6	91.1	114.7	109.2	124.4	120.3	88.0	98.9	84.5	98.0
Ⅲ期	100.1	100.1	95.1	110.2	107.5	122.0	104.4	79.5	106.5	99.5	91.4
Ⅳ期	101.9	101.9	92.7	113.4	114.5	133.4	131.4	94.5	118.1	97.8	91.2
平成30(2018)年Ⅰ期	98.0	98.0	94.4	111.4	114.0	133.4	111.6	92.2	109.8	93.4	74.5
Ⅱ期	97.6	97.6	95.5	109.9	107.5	138.7	104.7	88.9	106.2	97.0	77.1
Ⅲ期	98.0	98.0	96.2	110.2	107.8	138.4	112.6	79.7	110.5	104.5	65.0
Ⅳ期	97.6	97.6	93.5	110.8	108.6	137.5	102.9	79.7	106.7	110.8	68.9
令和元(2019)年Ⅰ期	96.9	96.9	88.6	102.0	101.7	124.1	98.4	61.5	99.8	103.8	73.7
Ⅱ期	97.6	97.6	91.6	105.6	101.8	117.7	99.8	60.4	98.2	97.3	85.8
Ⅲ期	96.8	96.7	86.3	102.3	104.4	112.5	92.1	59.5	100.2	90.8	89.6
Ⅳ期	91.1	91.1	84.0	98.5	100.0	101.9	69.9	53.1	99.3	91.7	92.9
季節調整済指数											
平成31(2019)年1月	96.6	96.6	90.0	99.7	102.8	130.4	99.3	61.8	102.5	102.0	65.5
2月	97.3	97.3	88.6	101.0	99.7	122.7	99.1	62.0	104.1	108.9	62.8
3月	96.8	96.8	87.2	105.2	102.7	119.2	96.8	60.8	92.7	100.4	92.9
4月	97.2	97.2	91.6	106.9	99.5	117.9	100.7	64.4	106.3	96.1	86.2
令和元(2019)年5月	99.5	99.5	88.6	106.4	103.8	120.9	107.5	58.8	98.6	97.4	87.9
6月	96.2	96.2	94.7	103.5	102.2	114.2	91.1	58.1	89.8	98.5	83.3
7月	97.5	97.5	87.4	105.8	102.0	116.9	96.8	64.7	99.5	94.9	96.8
8月	95.4	95.4	85.5	96.5	96.5	110.8	93.4	58.6	98.8	87.4	90.5
9月	97.4	97.3	86.1	104.7	114.7	109.7	86.2	55.2	102.3	90.0	81.6
10月	90.1	90.1	84.7	97.3	96.4	104.5	75.2	55.1	102.7	90.3	95.2
11月	92.8	92.8	84.8	99.2	105.3	104.2	59.5	50.4	101.2	94.7	96.9
12月	90.4	90.4	82.5	99.1	98.3	96.9	75.1	53.8	94.1	90.1	86.5

(平成27 (2015) 年=100)

								(参考系列)					
輸送 機械 工業	窯業・ 土石 製品 工業	化学 工業	プラス チック 製品 工業	パルプ・ 紙・紙加 工工業	食料品・ たばこ 工業	その他 工業	鉱業	鉄鋼・ 非鉄 金属 工業	機械 工業	汎用・ 生産 用・業 務用 機械 工業	汎用・ 業務 用 機械 工業	電気・ 情報 通信 機械 工業	
1447.2	255.9	745.5	625.8	315.4	1889.2	641.4	18.5	393.6	4514.7	1394.8	787.1	1307.3	ウェイト
原指数													
102.1	101.2	111.3	102.0	97.3	95.3	94.0	108.6	104.1	106.3	115.6	133.2	101.8	平成25(2013)年
102.9	102.9	104.3	102.6	97.2	94.2	100.7	109.3	105.6	103.9	108.5	111.6	99.4	26(2014)年
100.0	100.0	100.0	100.0	100.0	100.0	100.0	100.0	100.0	100.0	100.0	100.0	100.0	27(2015)年
95.8	99.4	105.0	97.9	102.6	101.0	103.3	96.5	101.4	95.9	95.0	94.8	95.4	28(2016)年
88.5	104.3	114.6	100.2	100.6	98.4	105.5	98.7	103.5	97.3	108.0	100.7	92.9	29(2017)年
70.9	111.5	108.1	100.3	104.9	95.8	106.5	101.7	102.8	92.3	105.4	103.0	97.6	30(2018)年
64.8	103.7	155.4	96.8	105.9	94.3	108.5	96.6	94.9	81.9	83.3	77.6	94.6	令和元(2019)年
季節調整済指数													
113.5	100.2	92.5	101.2	95.8	92.2	99.8	103.4	101.9	104.0	102.3	104.5	98.5	平成27 (2015) 年 I 期
105.8	101.7	97.6	98.0	103.6	102.2	98.8	101.0	101.0	105.3	108.3	102.6	101.4	II 期
93.0	98.0	103.4	100.5	100.1	103.4	100.9	97.9	99.5	99.5	104.0	101.5	101.6	III 期
91.0	100.7	108.7	100.3	100.9	101.2	100.7	99.0	98.0	91.8	85.3	92.3	98.3	IV 期
94.3	96.5	115.5	94.3	106.0	101.3	102.0	95.4	99.3	95.2	98.5	95.3	99.5	平成28 (2016) 年 I 期
99.2	99.2	105.7	97.7	102.7	102.5	103.6	93.0	99.9	96.9	89.5	90.5	98.9	II 期
91.9	101.7	101.2	100.3	100.2	100.9	102.8	99.9	101.0	93.6	91.7	95.6	93.0	III 期
98.7	100.7	105.9	99.4	102.4	100.1	104.3	99.7	104.7	98.2	101.0	95.5	90.2	IV 期
98.3	104.2	109.2	101.4	102.0	97.1	105.4	101.1	105.2	99.1	111.3	102.0	91.1	平成29 (2017) 年 I 期
90.9	106.4	113.7	100.2	96.7	98.5	105.7	102.0	103.1	96.3	109.1	100.7	86.3	II 期
89.1	102.7	113.5	100.4	97.3	99.2	105.1	98.4	102.8	95.9	97.7	93.8	98.0	III 期
77.7	103.7	117.2	99.0	104.9	98.8	106.2	92.3	103.7	98.4	116.9	108.3	96.0	IV 期
77.6	106.8	109.2	100.1	101.5	97.8	106.3	99.9	103.1	92.7	110.0	106.8	90.0	平成30 (2018) 年 I 期
69.8	109.0	107.0	99.7	106.9	95.0	106.2	104.6	102.7	92.4	106.3	106.9	95.1	II 期
66.7	113.9	105.9	99.0	109.6	96.8	105.9	102.8	103.2	91.8	104.5	99.7	99.4	III 期
69.6	115.8	107.1	102.2	101.3	93.5	107.8	99.0	102.6	92.2	101.1	99.6	105.4	IV 期
66.9	108.5	146.5	101.7	108.6	96.1	108.4	98.2	96.0	85.5	91.4	84.7	99.3	令和元 (2019) 年 I 期
69.5	104.6	157.3	97.3	111.0	94.9	107.8	101.2	98.3	85.6	88.8	80.4	96.1	II 期
68.8	105.8	168.1	96.1	92.3	95.0	109.9	97.8	94.2	82.1	83.8	78.0	90.2	III 期
56.1	98.0	158.0	93.3	108.0	90.9	108.0	93.1	91.6	74.7	70.0	69.5	92.4	IV 期
季節調整済指数													
71.4	108.6	138.5	101.9	104.9	97.2	108.1	102.4	96.2	86.5	94.2	88.8	96.3	平成31 (2019) 年1月
62.6	109.3	153.0	102.5	105.2	94.9	108.6	101.8	95.5	85.5	91.6	84.4	103.0	2月
66.8	107.5	148.0	100.6	115.8	96.2	108.6	90.3	96.3	84.6	88.4	81.0	98.7	3月
69.8	102.5	154.7	97.9	109.5	94.3	107.1	101.4	99.3	85.9	90.0	82.7	94.4	4月
68.9	105.0	165.3	98.3	113.4	96.6	108.5	102.2	97.3	86.9	92.2	81.1	97.0	令和元 (2019) 年5月
69.8	106.2	152.0	95.8	110.1	93.9	107.8	100.0	98.3	84.1	84.1	77.5	97.0	6月
68.0	106.8	186.8	96.0	58.5	94.6	110.3	94.0	96.7	85.1	88.1	84.2	94.7	7月
67.5	107.4	154.5	95.9	103.4	94.9	108.7	94.5	90.8	80.9	84.4	76.4	86.6	8月
70.8	103.3	162.9	96.4	115.1	95.5	110.7	104.8	95.2	80.4	79.0	73.3	89.2	9月
52.7	99.5	158.0	93.9	104.1	91.3	108.8	91.7	91.2	75.3	73.4	71.9	91.6	10月
58.3	99.2	167.0	94.2	109.0	90.6	108.7	95.1	92.0	74.6	64.6	67.8	95.8	11月
57.3	95.2	149.0	91.8	110.8	90.7	106.5	92.4	91.5	74.3	71.9	68.9	89.9	12月

2 業種分類別出荷指数（季節調整済指数）

	鉱工業 総合	製造工業									
		鉄鋼業	非鉄金属 工業	金属製品 工業	汎用 機械 工業	生産用 機械 工業	業務用 機械 工業	電子部品 ・デバイス 工業	電気 機械 工業	情報 通信 機械 工業	
ウェイト	10000.0	9988.2	263.3	433.8	513.0	308.9	514.2	374.1	304.2	899.6	214.0
原指数											
平成25(2013)年	102.4	102.4	105.1	92.0	107.4	118.7	91.1	126.4	103.5	103.8	122.7
26(2014)年	101.2	101.2	109.6	95.5	103.7	119.9	104.4	112.9	105.4	100.0	107.8
27(2015)年	100.0	100.0	100.0	100.0	100.0	100.0	100.0	100.0	100.0	100.0	100.0
28(2016)年	99.2	99.2	94.5	105.4	98.3	98.0	107.7	92.9	102.1	100.1	75.6
29(2017)年	100.6	100.6	94.8	112.3	108.8	118.8	127.1	89.2	106.4	100.0	87.3
30(2018)年	95.9	95.9	100.5	109.3	109.0	128.7	118.0	88.8	106.1	108.9	69.7
令和元(2019)年	93.5	93.5	92.6	102.8	103.2	104.5	94.4	63.0	94.5	105.7	83.4
季節調整済指数											
平成27(2015)年Ⅰ期	102.2	102.2	104.8	100.3	101.7	103.5	93.5	105.7	108.4	94.9	128.3
Ⅱ期	100.8	100.8	102.4	100.4	103.6	99.0	91.0	105.0	103.9	100.3	68.3
Ⅲ期	100.0	100.0	97.7	98.7	97.7	100.6	114.4	101.6	93.2	103.2	93.8
Ⅳ期	98.1	98.1	95.7	100.6	96.9	97.0	98.6	88.2	94.8	101.6	92.5
平成28(2016)年Ⅰ期	99.5	99.5	92.9	103.7	94.7	95.5	110.6	95.9	95.8	103.1	88.2
Ⅱ期	99.2	99.2	93.0	105.5	96.1	93.9	119.4	89.5	105.1	97.5	59.7
Ⅲ期	98.8	98.8	94.8	104.9	99.2	98.0	98.4	91.9	102.9	101.0	75.5
Ⅳ期	101.3	101.4	96.7	107.6	101.1	107.0	112.4	95.2	105.2	96.3	83.8
平成29(2017)年Ⅰ期	101.1	101.1	98.5	110.3	109.9	113.0	120.7	93.0	103.0	103.6	80.0
Ⅱ期	102.0	102.0	90.5	114.2	108.1	115.0	139.6	90.7	99.8	100.9	95.3
Ⅲ期	99.9	99.9	94.9	110.7	106.6	116.8	111.6	84.8	105.5	98.8	86.4
Ⅳ期	98.7	98.7	95.9	114.2	112.5	129.2	135.3	89.9	117.3	95.5	85.1
平成30(2018)年Ⅰ期	96.6	96.5	100.9	110.6	111.1	127.1	120.8	91.9	108.3	105.7	70.4
Ⅱ期	95.8	95.8	100.1	108.2	108.5	132.8	120.3	89.1	105.4	109.9	72.6
Ⅲ期	96.3	96.3	100.8	109.6	107.7	130.5	117.8	90.7	108.0	109.0	65.1
Ⅳ期	94.6	94.6	100.2	109.0	109.1	123.4	111.3	83.8	102.6	113.0	68.8
令和元(2019)年Ⅰ期	94.6	94.6	96.2	105.0	103.1	110.7	102.9	71.9	95.2	107.9	73.1
Ⅱ期	96.2	96.2	95.7	104.8	102.7	105.3	104.0	65.1	92.7	110.8	84.8
Ⅲ期	95.3	95.4	91.4	102.1	107.0	105.0	98.4	62.5	95.4	103.7	88.8
Ⅳ期	88.8	88.8	88.6	100.0	99.1	99.6	73.5	53.3	95.8	100.6	92.5
季節調整済指数											
平成31(2019)年1月	95.0	95.0	96.7	105.1	104.6	115.0	100.5	72.5	97.2	105.5	64.6
2月	93.2	93.2	95.7	105.7	100.9	110.2	105.0	73.3	97.2	111.7	61.0
3月	95.5	95.5	96.2	104.1	103.9	106.9	103.1	69.8	91.1	106.5	93.8
4月	98.2	98.1	95.1	105.4	101.5	105.9	102.7	73.3	98.3	113.3	85.2
令和元(2019)年5月	97.0	97.0	96.3	106.2	105.7	108.0	111.6	61.3	91.9	112.0	88.4
6月	93.5	93.6	95.6	102.7	100.9	101.9	97.6	60.6	87.9	107.0	80.9
7月	94.6	94.6	92.8	104.5	102.8	106.1	100.3	65.0	93.3	90.5	95.7
8月	94.7	94.7	86.7	100.9	102.7	103.3	99.4	61.1	92.4	107.3	90.9
9月	96.7	96.8	94.6	101.0	115.4	105.5	95.4	61.4	100.6	113.3	79.7
10月	85.6	85.6	88.0	99.7	96.3	99.1	76.7	55.4	100.0	100.5	93.6
11月	90.1	90.1	90.3	100.3	101.5	102.8	61.4	48.3	94.8	101.6	97.8
12月	90.6	90.6	87.5	100.1	99.5	96.9	82.3	56.2	92.6	99.6	86.1

(平成27(2015)年=100)

								(参考系列)					
輸送機械工業	窯業・土石製品工業	化学工業	プラスチック製品工業	パルプ・紙・紙加工工業	食料品・たばこ工業	その他工業	鉱業	鉄鋼・非鉄金属工業	機械工業	汎用・生産用・業務用機械工業	汎用・業務用機械工業	電気・情報通信機械工業	
1854.5	186.6	743.1	599.9	268.3	1946.2	564.5	11.8	697.1	4469.5	1197.2	683.0	1113.6	ウェイト
原指数													
106.0	110.2	112.9	100.0	97.7	90.7	97.5	111.8	96.9	107.0	109.3	122.9	107.4	平成25(2013)年
102.2	125.2	104.7	103.3	97.1	89.4	99.7	108.2	100.8	104.6	111.0	116.1	101.5	26(2014)年
100.0	100.0	100.0	100.0	100.0	100.0	100.0	100.0	100.0	100.0	100.0	100.0	100.0	27(2015)年
98.8	88.7	103.6	99.7	104.4	97.5	102.7	94.3	101.3	98.6	100.6	95.2	95.4	28(2016)年
88.2	91.3	112.1	103.6	107.1	94.8	106.0	95.8	105.7	98.5	113.1	102.6	97.5	29(2017)年
64.9	75.5	104.9	104.2	112.8	94.7	106.7	96.7	106.0	89.3	111.6	106.8	101.4	30(2018)年
55.6	89.5	158.5	101.5	114.3	90.6	107.1	93.3	99.0	78.1	87.2	81.8	101.4	令和元(2019)年
季節調整済指数													
118.3	106.5	93.2	101.0	102.3	94.5	98.7	102.8	101.7	108.5	101.7	104.6	101.9	平成27(2015)年I期
105.7	98.9	97.8	98.3	104.7	103.5	99.1	101.5	100.9	100.4	98.3	101.7	94.3	II期
90.2	100.8	103.3	99.9	93.4	102.8	101.2	98.0	98.8	97.7	105.8	101.2	102.4	III期
90.9	97.1	107.8	101.0	101.3	99.6	101.8	99.2	99.1	94.9	93.6	92.3	100.4	IV期
93.2	122.1	114.1	96.1	105.1	100.1	100.2	94.4	99.2	96.4	104.1	96.5	99.9	平成28(2016)年I期
105.0	78.9	103.7	99.5	106.2	96.6	102.5	91.5	100.5	100.3	103.9	91.0	90.0	II期
95.3	76.5	101.1	101.7	99.1	100.0	102.8	95.9	101.6	96.2	94.2	94.3	97.9	III期
102.2	83.1	104.6	101.7	112.5	96.7	105.3	97.5	103.7	102.3	104.4	100.6	94.5	IV期
103.6	77.8	107.4	104.1	104.3	92.0	105.5	98.8	105.3	103.5	112.0	102.8	97.2	平成29(2017)年I期
92.7	95.5	112.7	103.3	104.1	95.5	108.0	99.2	104.9	101.6	118.9	101.2	98.3	II期
89.7	85.6	110.7	104.1	107.8	95.0	107.0	93.3	105.4	96.4	102.4	98.7	97.4	III期
72.0	106.5	112.7	102.6	107.7	95.4	103.2	90.4	107.6	93.1	118.2	107.7	94.3	IV期
77.1	75.7	106.2	103.0	112.6	88.8	106.1	94.3	107.0	93.3	114.8	108.6	97.9	平成30(2018)年I期
61.0	76.7	106.0	103.9	113.8	92.6	106.4	97.1	104.8	89.6	113.5	108.4	102.4	II期
58.7	75.8	101.6	103.3	112.3	102.8	106.1	97.8	106.2	87.6	111.4	108.7	101.3	III期
63.8	73.2	102.4	106.1	110.9	93.2	108.3	97.1	106.1	87.2	106.0	101.4	104.2	IV期
58.2	106.6	147.8	103.9	120.0	90.3	108.8	95.7	101.7	81.1	96.1	89.8	99.5	令和元(2019)年I期
58.0	85.4	160.0	102.1	117.4	92.0	108.4	95.7	101.0	81.8	92.9	82.9	106.6	II期
61.9	77.4	173.6	100.5	95.4	90.5	107.9	94.6	98.0	81.6	88.4	81.5	100.2	III期
44.9	96.4	162.2	100.8	115.4	88.9	104.9	90.6	96.0	68.2	73.9	74.3	100.0	IV期
季節調整済指数													
61.2	105.6	141.7	103.7	121.8	95.7	105.1	96.9	101.9	82.5	97.0	92.9	93.4	平成31(2019)年1月
54.9	98.7	152.1	104.4	117.4	85.3	107.9	98.1	102.3	79.9	97.2	90.0	101.6	2月
58.4	115.5	149.6	103.6	120.8	89.9	113.4	92.2	101.0	80.9	94.2	86.5	103.4	3月
58.2	85.8	158.8	103.5	120.4	99.0	107.2	96.1	101.7	82.1	94.7	86.3	107.6	4月
57.6	90.7	165.9	101.7	118.8	89.6	108.6	97.0	102.4	83.0	96.0	83.3	109.3	令和元(2019)年5月
58.2	79.7	155.3	101.0	113.0	87.4	109.5	94.0	99.0	80.3	87.9	79.0	103.0	6月
54.3	84.3	196.1	99.5	52.6	94.9	110.1	96.5	100.4	77.9	89.9	84.1	89.8	7月
71.4	75.4	157.1	99.8	106.2	85.2	108.2	92.9	96.0	84.5	88.6	79.8	104.9	8月
60.1	72.5	167.5	102.1	127.5	91.3	105.5	94.3	97.6	82.5	86.6	80.5	106.0	9月
40.5	78.0	164.7	101.3	113.4	82.8	106.1	90.3	95.4	65.5	75.4	74.8	100.8	10月
46.9	84.6	170.7	101.1	114.4	88.7	103.5	92.8	96.8	68.7	69.0	74.2	101.6	11月
47.3	126.7	151.2	100.0	118.4	95.2	105.1	88.6	95.9	70.5	77.3	73.8	97.6	12月

3 業種分類別在庫指数（季節調整済指数）

	鉱工業 総合	製造工業								
		鉄鋼業	非鉄金属 工業	金属製品 工業	汎用 機械 工業	生産用 機械 工業	業務用 機械 工業	電子部品 ・デバイス 工業	電気 機械 工業	
ウェイト	10000.0	9774.6	595.4	813.6	479.7	260.7	806.7	333.3	206.7	1266.2
原指数										
平成25(2013)年	92.3	91.8	109.8	120.2	92.8	101.6	47.2	199.7	39.8	70.1
26(2014)年	94.2	94.5	105.9	117.0	93.9	101.0	64.7	95.4	113.1	76.9
27(2015)年	91.2	90.9	94.2	107.9	87.8	73.8	110.4	101.4	65.2	82.3
28(2016)年	92.1	91.4	94.2	98.7	90.0	78.0	38.4	98.1	34.8	98.5
29(2017)年	95.1	94.5	107.9	96.4	81.8	116.3	46.9	115.0	36.0	98.6
30(2018)年	94.7	94.1	105.7	104.8	100.0	119.5	24.6	135.3	59.4	97.5
令和元(2019)年	95.3	95.1	94.4	104.4	93.4	143.6	23.8	95.0	104.4	88.9
季節調整済指数										
平成27(2015)年Ⅰ期	85.2	85.1	103.2	96.8	99.6	73.3	50.1	99.4	68.4	67.8
Ⅱ期	110.7	110.8	106.2	97.9	103.5	128.2	130.6	92.7	104.1	121.8
Ⅲ期	98.9	98.7	98.7	101.3	104.9	83.2	126.5	111.3	68.9	83.1
Ⅳ期	91.2	90.9	94.2	107.9	87.8	73.8	110.4	101.4	65.2	82.3
平成28(2016)年Ⅰ期	106.6	106.4	89.9	104.8	95.9	69.6	112.2	116.9	41.4	89.7
Ⅱ期	116.5	116.6	103.2	100.4	92.7	95.7	82.2	107.0	39.9	171.7
Ⅲ期	94.7	94.2	89.9	90.0	96.6	77.6	49.4	128.4	51.8	93.2
Ⅳ期	92.1	91.4	94.2	98.7	90.0	78.0	38.4	98.1	34.8	98.5
平成29(2017)年Ⅰ期	90.6	89.8	92.6	93.1	95.7	66.2	58.9	96.9	32.6	88.9
Ⅱ期	105.2	104.7	107.7	92.8	94.4	116.7	79.6	92.9	34.6	134.1
Ⅲ期	88.7	87.8	108.0	83.6	92.2	100.2	59.9	88.6	28.6	85.5
Ⅳ期	95.1	94.5	107.9	96.4	81.8	116.3	46.9	115.0	36.0	98.6
平成30(2018)年Ⅰ期	101.4	100.7	100.3	95.5	96.3	115.6	50.6	106.4	56.8	105.7
Ⅱ期	97.1	96.2	97.3	101.9	99.0	118.3	40.5	127.2	45.8	108.9
Ⅲ期	107.4	106.7	106.1	100.5	103.3	138.0	39.8	104.8	54.3	105.2
Ⅳ期	101.1	100.7	103.1	99.6	110.6	131.2	31.4	136.7	67.3	111.9
令和元(2019)年Ⅰ期	106.7	106.5	100.6	99.6	108.7	191.2	36.0	114.6	61.1	136.7
Ⅱ期	107.7	107.6	96.9	99.8	105.4	154.8	36.0	101.7	68.9	136.6
Ⅲ期	104.5	104.3	94.9	103.6	94.4	159.0	33.1	98.1	80.4	122.5
Ⅳ期	103.4	103.3	93.5	99.2	101.9	153.5	32.6	96.7	104.0	108.9
季節調整済指数										
平成31(2019)年1月	104.6	104.2	98.2	99.3	107.3	128.3	36.8	129.4	55.1	125.1
2月	101.7	101.3	97.6	94.3	108.6	148.2	36.4	118.4	59.0	135.4
3月	106.7	106.5	100.6	99.6	108.7	191.2	36.0	114.6	61.1	136.7
4月	104.6	104.4	102.7	99.2	103.5	172.9	38.4	109.1	56.4	132.2
令和元(2019)年5月	104.4	104.2	94.7	97.6	101.1	168.7	42.0	108.1	62.5	125.8
6月	107.7	107.6	96.9	99.8	105.4	154.8	36.0	101.7	68.9	136.6
7月	127.8	128.2	97.6	99.6	106.6	153.8	37.3	103.2	68.3	174.2
8月	108.3	108.4	97.1	97.3	102.1	174.6	35.5	103.7	87.9	143.8
9月	104.5	104.3	94.9	103.6	94.4	159.0	33.1	98.1	80.4	122.5
10月	104.2	104.0	97.3	98.0	96.2	147.5	36.2	100.6	74.1	111.7
11月	104.8	104.7	96.5	99.4	104.0	140.3	35.9	97.7	94.5	106.0
12月	103.4	103.3	93.5	99.2	101.9	153.5	32.6	96.7	104.0	108.9

(平成27 (2015) 年=100)

								(参考系列)					
輸送 機械 工業	窯業・ 土石 製品 工業	化学 工業	プラス チック 製品 工業	パルプ・ 紙・紙加 工品 工業	食料品・ たばこ 工業	その他 工業	鉱業	鉄鋼・ 非鉄 金属 工業	機械 工業	汎用・ 生産 用・業 務用 機械 工業	汎用・ 業務 用 機械 工業	電気・ 情報 通信 機械 工業	
1106.7	319.5	805.2	906.8	334.8	804.9	734.4	225.4	1409.0	3980.3	1400.7	594.0	1266.2	ウェイト
原指数													
69.1	108.2	89.3	103.4	110.1	88.1	104.7	114.8	115.8	76.5	93.6	156.6	70.1	平成25(2013)年
75.0	106.0	102.1	95.9	106.6	130.0	85.2	83.9	112.3	78.9	78.8	97.9	76.9	26(2014)年
51.0	104.0	105.1	100.7	91.1	98.1	92.2	105.7	102.1	79.5	101.5	89.3	82.3	27(2015)年
66.3	96.3	100.8	98.8	115.2	134.2	104.3	123.0	96.8	72.7	60.0	89.3	98.5	28(2016)年
53.4	98.8	119.0	96.3	124.0	149.0	93.0	118.9	101.2	74.8	76.0	115.6	98.6	29(2017)年
32.3	104.7	130.2	98.2	127.1	138.9	101.5	121.1	105.2	67.2	68.6	128.4	97.5	30(2018)年
33.3	98.0	110.5	101.1	97.5	198.2	109.4	104.5	100.2	65.2	63.1	116.3	88.9	令和元(2019)年
季節調整済指数													
66.4	102.5	93.4	101.0	90.3	101.8	90.2	89.2	99.5	66.9	66.1	88.0	67.8	平成27 (2015) 年 I 期
134.7	97.5	108.8	101.6	91.5	96.9	103.6	106.7	101.4	124.3	121.1	108.3	121.8	II 期
94.3	98.2	97.6	97.9	103.0	94.5	107.5	108.5	100.2	96.6	114.8	99.0	83.1	III 期
51.0	104.0	105.1	100.7	91.1	98.1	92.2	105.7	102.1	79.5	101.5	89.3	82.3	IV 期
176.4	102.8	108.5	98.6	117.4	95.3	88.6	111.9	98.5	116.8	105.4	96.1	89.7	平成28 (2016) 年 I 期
142.4	99.7	115.5	100.8	126.2	123.7	114.3	112.7	101.6	128.2	90.6	102.0	171.7	II 期
75.7	97.8	103.8	95.4	132.8	121.3	121.2	115.6	90.0	79.2	73.4	106.1	93.2	III 期
66.3	96.3	100.8	98.8	115.2	134.2	104.3	123.0	96.8	72.7	60.0	89.3	98.5	IV 期
38.6	93.2	115.5	99.9	153.1	134.9	93.4	127.0	92.9	65.1	69.3	83.5	88.9	平成29 (2017) 年 I 期
80.8	93.7	113.8	97.9	147.2	140.7	100.7	127.3	99.1	98.5	89.7	103.4	134.1	II 期
37.2	95.7	109.0	93.1	112.4	140.6	93.7	129.8	93.9	65.1	74.2	93.7	85.5	III 期
53.4	98.8	119.0	96.3	124.0	149.0	93.0	118.9	101.2	74.8	76.0	115.6	98.6	IV 期
62.9	103.7	113.2	98.8	129.6	175.4	103.4	125.5	97.5	81.6	76.1	109.9	105.7	平成30 (2018) 年 I 期
41.0	102.2	109.6	97.9	137.3	175.7	109.0	133.6	99.5	73.2	75.6	123.2	108.9	II 期
104.3	99.7	123.6	97.5	155.4	157.6	112.1	135.2	103.2	92.1	74.6	123.0	105.2	III 期
42.8	104.3	127.1	98.9	143.6	145.7	107.7	125.9	100.8	77.7	75.6	134.9	111.9	IV 期
71.1	104.0	118.0	105.9	98.2	167.1	111.5	115.8	100.2	94.6	81.0	142.9	136.7	令和元 (2019) 年 I 期
73.9	103.6	116.4	105.5	96.2	184.1	107.7	117.4	98.3	96.2	72.9	125.9	136.6	II 期
50.1	102.8	112.2	108.6	98.1	205.4	111.5	117.7	99.2	81.1	73.6	126.9	122.5	III 期
54.3	97.5	107.4	103.4	100.5	216.1	114.3	108.2	96.7	80.1	70.4	121.2	108.9	IV 期
季節調整済指数													
81.0	104.8	112.7	103.7	96.1	150.6	119.5	123.3	99.0	92.0	78.0	130.8	125.1	平成31 (2019) 年1月
41.5	105.1	119.5	105.1	91.5	161.9	120.5	119.1	95.6	82.5	77.3	131.7	135.4	2月
71.1	104.0	118.0	105.9	98.2	167.1	111.5	115.8	100.2	94.6	81.0	142.9	136.7	3月
62.0	100.5	115.1	105.1	91.1	162.4	111.7	114.6	100.8	92.2	79.8	136.0	132.2	4月
56.8	102.8	120.5	105.3	92.4	176.8	111.5	114.4	96.3	88.7	80.1	133.7	125.8	令和元 (2019) 年5月
73.9	103.6	116.4	105.5	96.2	184.1	107.7	117.4	98.3	96.2	72.9	125.9	136.6	6月
166.7	102.6	112.3	108.9	95.9	184.4	105.3	110.2	99.4	141.5	74.2	124.3	174.2	7月
54.8	103.1	116.5	109.7	96.3	198.8	102.3	109.3	97.4	93.6	76.1	131.8	143.8	8月
50.1	102.8	112.2	108.6	98.1	205.4	111.5	117.7	99.2	81.1	73.6	126.9	122.5	9月
59.3	96.4	104.7	105.6	93.3	212.1	114.8	112.1	97.4	81.8	73.1	121.8	111.7	10月
61.3	98.3	110.8	103.7	94.5	216.5	123.2	108.3	98.3	80.8	70.8	119.5	106.0	11月
54.3	97.5	107.4	103.4	100.5	216.1	114.3	108.2	96.7	80.1	70.4	121.2	108.9	12月

4 業種分類別在庫率指数（季節調整済指数）

	鉱工業 総合	製造工業								
		鉄鋼業	非鉄金属 工業	金属製品 工業	汎用 機械 工業	生産用 機械 工業	業務用 機械 工業	電子部品 ・デバイス 工業	電気 機械 工業	
ウェイト	10000.0	9774.6	595.4	813.6	479.7	260.7	806.7	333.3	206.7	1266.2
原指数										
平成25(2013)年	99.5	99.0	93.9	122.3	99.4	103.1	35.7	168.4	75.7	98.2
26(2014)年	97.6	97.9	85.5	111.7	109.3	85.8	50.2	142.1	78.7	100.2
27(2015)年	100.0	100.0	100.0	100.0	100.0	100.0	100.0	100.0	100.0	100.0
28(2016)年	104.2	103.8	92.9	95.9	94.2	91.8	90.0	124.3	55.6	112.8
29(2017)年	97.5	96.7	94.5	83.6	86.0	99.6	67.3	104.9	33.4	110.7
30(2018)年	114.8	114.5	84.4	90.6	90.4	111.7	53.5	126.3	42.1	96.5
令和元(2019)年	120.5	120.7	88.6	96.7	94.6	168.0	43.8	150.2	63.2	120.2
季節調整済指数										
平成27(2015)年Ⅰ期	97.1	97.4	86.1	102.4	113.7	92.6	80.9	96.0	95.2	101.1
Ⅱ期	100.0	100.1	90.5	94.3	91.4	118.2	79.4	86.5	108.6	113.1
Ⅲ期	98.4	98.0	131.8	98.0	99.5	102.8	88.6	103.2	101.0	72.2
Ⅳ期	104.4	104.5	91.7	105.2	95.4	86.4	151.1	114.2	95.1	113.7
平成28(2016)年Ⅰ期	112.0	111.7	93.3	105.5	108.8	87.6	167.1	122.6	60.2	87.0
Ⅱ期	111.2	110.9	94.2	99.2	87.0	105.0	86.5	117.3	46.6	153.2
Ⅲ期	97.2	96.6	97.7	89.6	89.6	100.0	50.2	143.9	69.3	88.7
Ⅳ期	96.7	96.2	86.3	89.2	91.5	74.7	55.9	113.3	46.4	122.5
平成29(2017)年Ⅰ期	98.0	97.4	91.3	88.3	92.8	84.7	77.8	106.2	37.3	98.3
Ⅱ期	98.9	98.3	98.8	82.9	83.9	106.6	71.8	96.6	36.4	121.7
Ⅲ期	88.9	87.7	96.3	83.1	85.9	105.0	52.9	111.4	28.3	81.3
Ⅳ期	104.1	103.6	91.4	80.3	81.4	102.1	66.8	105.4	31.5	141.7
平成30(2018)年Ⅰ期	104.2	103.7	86.1	85.4	87.3	109.5	66.9	109.4	42.3	94.9
Ⅱ期	109.4	108.9	82.5	89.7	88.3	107.7	51.6	129.1	39.7	95.8
Ⅲ期	142.6	143.1	86.4	93.9	92.1	110.3	48.2	118.6	39.4	96.2
Ⅳ期	101.6	101.1	82.4	93.6	94.9	120.2	41.1	146.2	52.5	97.1
令和元(2019)年Ⅰ期	112.4	112.3	84.1	92.7	99.8	166.3	36.9	153.8	50.5	114.2
Ⅱ期	116.4	116.4	87.9	94.5	97.0	177.7	41.4	148.0	54.1	117.1
Ⅲ期	125.4	125.6	90.6	100.6	88.0	172.6	34.1	145.6	68.1	142.8
Ⅳ期	125.7	126.0	91.2	99.1	94.3	158.8	65.2	153.7	79.8	114.6
季節調整済指数										
平成31(2019)年1月	109.9	109.7	81.2	92.4	96.7	149.6	36.5	163.7	45.8	109.4
2月	108.6	108.4	85.5	88.9	101.1	146.8	35.6	149.7	50.0	117.1
3月	118.7	118.7	85.7	96.9	101.6	202.6	38.6	148.1	55.8	116.2
4月	110.3	110.2	89.0	93.4	97.1	184.8	41.2	135.0	45.9	110.4
令和元(2019)年5月	110.4	110.2	84.7	91.6	91.6	168.0	42.0	156.7	54.5	112.3
6月	128.5	128.7	90.1	98.6	102.3	180.4	41.0	152.2	62.0	128.6
7月	140.1	140.6	85.6	95.9	96.9	149.5	40.1	139.2	57.8	177.7
8月	120.7	121.0	96.0	96.3	92.7	193.8	22.3	153.6	80.6	135.1
9月	115.3	115.3	90.1	109.5	74.3	174.6	40.0	144.1	66.0	115.5
10月	126.7	126.9	94.4	99.0	91.4	170.1	91.3	152.8	58.9	116.8
11月	129.2	129.5	92.1	99.6	96.1	136.7	55.5	159.8	84.6	109.3
12月	121.3	121.5	87.0	98.6	95.3	169.7	48.7	148.6	96.0	117.8

(平成27(2015)年=100)

								(参考系列)					
輸送 機械 工業	窯業・ 土石 製品 工業	化学 工業	プラス チック 製品 工業	パルプ・ 紙・紙加 工品 工業	食料品・ たばこ 工業	その他 工業	鉱業	鉄鋼・ 非鉄 金属 工業	機械 工業	汎用・ 生産 用・業 務用 機械 工業	汎用・ 業務 用 機械 工業	電気・ 情報 通信 機械 工業	
1106.7	319.5	805.2	906.8	334.8	804.9	734.4	225.4	1409.0	3980.3	1400.7	594.0	1266.2	ウェイト
原指数													
105.8	121.2	91.2	101.4	101.9	99.8	105.0	123.0	110.3	92.7	79.8	139.8	98.2	平成25(2013)年
98.7	101.5	96.4	95.5	118.4	120.1	91.4	86.0	100.6	91.1	78.7	117.4	100.2	26(2014)年
100.0	100.0	100.0	100.0	100.0	100.0	100.0	100.0	100.0	100.0	100.0	100.0	100.0	27(2015)年
114.1	111.8	97.9	97.9	115.2	122.2	105.7	121.5	94.6	105.1	98.5	110.0	112.8	28(2016)年
75.2	95.0	101.1	91.8	126.2	156.9	96.5	129.5	88.2	86.8	82.3	102.6	110.7	29(2017)年
216.4	102.6	102.9	91.3	122.8	186.9	105.6	126.0	88.0	121.8	81.7	119.9	96.5	30(2018)年
183.4	115.8	103.7	99.9	97.9	226.3	107.9	114.8	93.3	125.0	92.2	158.1	120.2	令和元(2019)年
季節調整済指数													
72.3	103.3	105.9	104.5	103.4	121.1	93.4	85.5	95.5	87.7	86.7	94.5	101.1	平成27(2015)年Ⅰ期
117.7	94.5	105.1	98.4	90.9	90.3	106.0	94.1	92.7	105.4	88.3	100.4	113.1	Ⅱ期
109.6	102.2	92.0	96.8	111.3	90.1	110.6	117.0	112.3	92.0	94.7	103.0	72.2	Ⅲ期
100.4	99.9	97.0	100.3	94.3	98.5	89.9	103.4	99.5	114.8	130.3	102.0	113.7	Ⅳ期
169.2	105.6	100.1	104.4	115.2	96.0	88.8	122.0	100.3	127.7	141.8	107.2	87.0	平成28(2016)年Ⅰ期
130.8	120.3	97.4	95.5	117.8	124.7	105.0	124.1	97.1	121.8	97.3	111.9	153.2	Ⅱ期
82.4	109.4	99.6	90.7	135.0	127.1	126.1	122.4	93.1	83.5	81.7	124.6	88.7	Ⅲ期
73.9	112.0	94.6	101.0	92.7	141.1	102.6	117.5	87.9	87.6	73.1	96.4	122.5	Ⅳ期
66.1	91.1	113.1	98.8	152.3	153.5	97.4	125.5	89.6	81.8	85.8	96.8	98.3	平成29(2017)年Ⅰ期
72.7	94.9	96.4	89.3	144.0	155.0	98.0	126.7	89.6	90.5	84.2	100.9	121.7	Ⅱ期
48.2	102.2	93.7	86.3	107.2	158.3	98.0	143.1	88.6	67.7	76.5	108.6	81.3	Ⅲ期
113.9	91.7	101.3	92.7	101.4	160.8	92.7	122.7	85.0	107.5	82.6	104.0	141.7	Ⅳ期
115.1	103.0	101.9	92.0	117.4	193.9	98.5	126.1	85.6	97.5	84.9	110.2	94.9	平成30(2018)年Ⅰ期
145.7	97.3	101.0	93.1	120.9	202.5	108.4	127.9	86.3	103.2	80.8	119.3	95.8	Ⅱ期
408.4	98.9	105.2	90.2	127.8	172.2	107.8	125.8	91.0	193.9	80.8	114.8	96.2	Ⅲ期
86.5	111.3	103.3	89.8	127.8	178.9	106.7	124.1	89.1	88.0	80.3	135.8	97.1	Ⅳ期
131.2	114.6	104.5	97.6	79.7	195.5	110.7	117.5	89.5	113.4	84.8	158.5	114.2	令和元(2019)年Ⅰ期
143.8	120.2	102.2	100.4	76.1	209.3	106.2	115.1	92.0	118.0	93.1	163.1	117.1	Ⅱ期
200.1	121.7	103.0	103.8	138.4	231.6	99.4	111.6	95.7	128.4	92.3	155.1	142.8	Ⅲ期
161.7	105.2	106.5	98.4	81.7	269.5	116.8	114.7	95.7	129.2	103.7	157.3	114.6	Ⅳ期
季節調整済指数													
149.2	117.1	91.5	95.3	81.2	159.1	116.8	118.8	87.8	114.5	79.7	157.5	109.4	平成31(2019)年1月
73.9	120.7	103.9	97.4	78.3	218.5	112.2	114.8	88.2	97.6	81.7	149.2	117.1	2月
170.4	106.1	118.2	100.1	79.5	208.8	103.1	119.0	92.6	128.0	93.1	168.7	116.2	3月
127.4	104.1	100.8	99.2	74.0	157.5	106.3	113.7	91.9	111.2	87.2	162.3	110.4	4月
114.0	134.9	103.0	100.4	69.4	224.4	106.9	115.4	88.3	103.2	91.7	159.8	112.3	令和元(2019)年5月
189.9	121.5	102.7	101.5	85.0	245.9	105.3	116.2	95.9	139.7	100.5	167.2	128.6	6月
402.4	118.1	98.2	103.4	241.6	190.1	91.7	104.3	91.4	160.8	90.8	139.7	177.7	7月
104.8	135.0	108.2	107.0	98.2	269.4	93.5	114.0	97.0	119.8	89.0	165.9	135.1	8月
93.0	112.0	102.5	100.9	75.4	235.3	113.1	116.6	98.6	104.6	97.1	159.7	115.5	9月
142.8	102.7	104.3	98.8	80.4	295.0	109.0	118.4	96.6	128.4	122.6	162.0	116.8	10月
187.9	111.1	111.1	98.4	82.7	277.4	127.5	111.3	96.6	131.8	95.3	152.2	109.3	11月
154.4	101.7	104.2	98.0	82.1	236.1	113.9	114.3	93.9	127.5	93.1	157.7	117.8	12月

5 業種分類別生産指数（原指数）

	鉱工業 総合	製造工業									
		鉄鋼業	非鉄金属 工業	金属製品 工業	汎用 機械 工業	生産用 機械 工業	業務用 機械 工業	電子部品 ・デバイス 工業	電気 機械 工業	情報 通信 機械 工業	
ウェイト	10000.0	9981.5	193.0	200.6	600.0	275.2	607.7	511.9	365.4	1139.7	167.6
原指数											
平成25(2013)年	103.3	103.3	113.9	94.6	111.2	124.9	92.8	137.6	103.1	98.8	122.1
26(2014)年	101.8	101.8	112.3	99.2	107.4	124.5	104.5	104.7	106.4	97.9	109.7
27(2015)年	100.0	100.0	100.0	100.0	100.0	100.0	100.0	100.0	100.0	100.0	100.0
28(2016)年	98.8	98.8	97.5	105.1	98.4	104.8	95.2	89.5	101.5	98.1	77.2
29(2017)年	100.8	100.8	94.1	112.6	110.1	125.5	117.5	87.3	107.0	93.0	92.0
30(2018)年	97.9	97.9	94.8	110.5	109.3	137.3	108.4	84.6	108.4	101.3	72.0
令和元(2019)年	95.4	95.4	87.5	102.0	102.0	113.2	90.6	58.4	98.6	96.1	84.2
原指数											
平成27(2015)年Ⅰ期	97.4	97.3	101.5	96.0	100.1	101.2	91.5	94.7	106.0	86.8	167.2
Ⅱ期	103.7	103.7	102.5	101.3	104.3	99.8	117.1	105.1	107.7	125.0	60.6
Ⅲ期	101.6	101.7	95.4	99.3	99.5	98.6	124.8	111.1	94.3	102.3	86.3
Ⅳ期	97.3	97.3	100.6	103.3	96.1	100.4	66.7	89.1	91.9	85.8	86.0
平成28(2016)年Ⅰ期	97.0	97.0	95.6	100.5	94.1	103.8	93.0	86.5	92.2	96.9	106.1
Ⅱ期	100.1	100.1	96.4	104.8	94.6	101.4	90.2	86.6	105.2	122.3	53.3
Ⅲ期	98.3	98.3	94.3	102.0	102.9	101.3	101.1	98.3	107.0	95.0	71.7
Ⅳ期	99.9	99.9	103.8	113.1	102.1	112.7	96.4	86.6	101.5	78.2	77.8
平成29(2017)年Ⅰ期	99.6	99.6	97.2	108.7	108.4	123.3	113.2	82.4	102.7	88.6	111.2
Ⅱ期	101.5	101.5	91.7	115.9	108.1	124.8	123.8	89.6	101.4	102.0	87.1
Ⅲ期	100.4	100.4	91.0	107.9	109.7	118.7	118.4	84.3	108.3	98.4	85.3
Ⅳ期	101.8	101.8	96.5	118.0	114.3	135.1	114.7	93.1	115.4	83.0	84.4
平成30(2018)年Ⅰ期	96.7	96.8	93.9	107.6	113.8	136.8	106.6	85.9	107.1	88.7	93.4
Ⅱ期	98.1	98.1	95.4	111.4	105.4	139.6	107.5	91.8	105.5	115.3	66.6
Ⅲ期	97.7	97.7	93.0	107.1	108.0	131.9	125.1	79.2	113.0	104.3	59.5
Ⅳ期	99.0	99.0	96.9	115.9	110.0	140.8	94.5	81.4	108.0	97.1	68.3
令和元(2019)年Ⅰ期	95.0	95.0	86.4	96.9	101.2	124.3	93.0	55.2	96.4	99.0	89.6
Ⅱ期	97.5	97.5	92.1	106.6	98.8	114.8	101.9	61.6	93.0	112.1	73.1
Ⅲ期	97.3	97.3	84.2	100.8	105.3	108.4	105.5	62.0	102.3	90.4	81.8
Ⅳ期	91.9	91.9	87.4	103.5	102.7	105.4	62.2	54.8	102.6	82.8	92.2
原指数											
平成31(2019)年1月	86.4	86.4	81.9	88.3	95.9	123.8	80.1	45.5	101.3	74.8	67.9
2月	94.9	94.9	85.8	96.0	94.0	124.4	94.7	55.8	92.0	101.4	80.5
3月	103.6	103.6	91.4	106.5	113.7	124.6	104.2	64.3	96.0	120.9	120.4
4月	96.7	96.7	92.4	109.0	96.6	116.4	92.0	65.6	99.9	94.4	76.2
令和元(2019)年5月	95.2	95.2	85.4	103.6	99.3	114.2	98.8	58.0	90.0	113.9	71.2
6月	100.5	100.5	98.5	107.2	100.6	113.8	114.8	61.1	89.2	128.1	72.0
7月	106.1	106.1	91.8	114.0	109.0	123.2	121.6	70.3	100.0	115.9	93.1
8月	87.6	87.6	72.1	82.9	91.6	91.0	105.2	53.6	99.7	76.1	69.8
9月	98.3	98.2	88.6	105.6	115.3	111.1	89.6	62.0	107.2	79.2	82.4
10月	93.3	93.3	90.3	105.6	102.0	108.8	68.2	60.1	102.1	73.9	88.6
11月	93.7	93.7	89.9	105.1	109.6	106.5	50.7	48.6	106.1	86.4	95.9
12月	88.7	88.7	81.9	99.7	96.5	101.0	67.8	55.6	99.6	88.0	92.1

(平成27(2015)年=100)

								(参考系列)					ウェイト
輸送 機械 工業	窯業・ 土石 製品 工業	化学 工業	プラス チック 製品 工業	パルプ・ 紙・紙加 工品 工業	食料品・ たばこ 工業	その他 工業	鉱業	鉄鋼・ 非鉄 金属 工業	機械 工業	汎用・ 生産 用・業 務用 機械 工業	汎用・ 業務 用 機械 工業	電気・ 情報 通信 機械 工業	
1447.2	255.9	745.5	625.8	315.4	1889.2	641.4	18.5	393.6	4514.7	1394.8	787.1	1307.3	ウェイト
原指数													平成25(2013)年
102.1	101.2	111.3	102.0	97.3	95.3	94.0	108.6	104.1	106.3	115.6	133.2	101.8	26(2014)年
102.9	102.9	104.3	102.6	97.2	94.2	100.7	109.3	105.6	103.9	108.5	111.6	99.4	27(2015)年
100.0	100.0	100.0	100.0	100.0	100.0	100.0	100.0	100.0	100.0	100.0	100.0	100.0	28(2016)年
95.8	99.4	105.0	97.9	102.6	101.0	103.3	96.5	101.4	95.9	95.0	94.8	95.4	29(2017)年
88.5	104.3	114.6	100.2	100.6	98.4	105.5	98.7	103.5	97.3	108.0	100.7	92.9	30(2018)年
70.9	111.5	108.1	100.3	104.9	95.8	106.5	101.7	102.8	92.3	105.4	103.0	97.6	令和元(2019)年
64.8	103.7	155.4	96.8	105.9	94.3	108.5	96.6	94.9	81.9	83.3	77.6	94.6	令和元(2019)年
原指数													平成27(2015)年I期
110.2	100.3	91.0	99.1	93.5	88.2	99.5	103.3	98.7	101.3	94.6	97.0	97.1	II期
95.2	98.5	96.5	99.4	103.9	103.5	97.5	97.4	101.9	106.8	109.3	103.3	116.7	III期
97.3	95.2	101.0	100.5	94.8	102.7	99.5	95.3	97.4	103.3	114.6	106.7	100.2	IV期
97.3	106.0	111.4	101.0	107.8	105.5	103.6	103.9	102.0	88.7	81.6	93.0	85.9	平成28(2016)年I期
95.3	97.0	108.1	92.5	104.2	96.1	102.9	94.9	98.1	95.0	92.7	92.5	98.1	II期
89.5	96.5	105.6	98.8	102.9	103.5	102.3	89.2	100.7	98.2	91.1	91.8	113.4	III期
93.7	98.7	98.6	100.6	93.7	100.8	101.3	97.5	98.2	96.3	100.1	99.3	92.0	IV期
104.7	105.4	107.7	99.8	109.5	103.6	106.8	104.4	108.5	94.1	96.0	95.7	78.1	平成29(2017)年I期
98.0	104.2	108.9	99.2	100.3	92.9	105.4	101.8	103.0	98.3	103.9	96.7	91.5	II期
82.8	104.3	116.7	101.5	97.2	99.8	104.6	98.7	104.0	98.2	111.5	101.9	100.1	III期
90.1	99.7	112.4	100.8	91.7	98.3	103.3	96.8	99.6	98.3	105.9	96.3	96.7	IV期
83.2	109.1	120.4	99.4	113.1	102.7	108.8	97.7	107.5	94.3	110.8	107.8	83.1	平成30(2018)年I期
78.7	106.2	106.1	97.8	98.6	92.4	106.5	99.1	100.9	92.2	105.0	103.7	89.3	II期
62.4	107.5	107.4	101.1	106.7	95.7	105.3	102.9	103.5	93.5	108.0	108.5	109.0	III期
66.7	110.9	105.0	98.8	104.5	97.4	103.2	101.6	100.2	92.9	109.6	97.6	98.6	IV期
75.6	121.3	113.8	103.4	109.6	97.9	111.0	103.2	106.6	90.6	98.8	102.2	93.4	令和元(2019)年I期
66.4	106.2	146.4	99.7	107.0	90.2	109.0	96.8	91.8	83.8	85.3	79.4	97.8	II期
62.8	100.9	150.8	97.1	113.8	96.1	105.9	98.6	99.5	86.4	89.6	80.2	107.2	III期
70.6	104.7	163.8	96.2	87.2	97.3	107.9	96.3	92.7	84.6	90.1	78.2	89.3	IV期
59.5	103.0	160.4	94.4	115.5	93.7	111.2	94.8	95.6	72.7	68.0	72.5	84.0	平成31(2019)年1月
67.8	101.6	136.1	98.9	96.3	79.2	99.4	95.2	85.2	74.8	76.1	72.9	73.9	2月
65.0	105.7	153.9	99.9	99.6	91.1	109.8	97.6	91.0	83.5	86.3	79.8	98.7	3月
66.5	111.2	149.3	100.2	125.1	100.3	117.7	97.5	99.1	93.0	93.6	85.4	120.9	4月
60.5	100.6	158.1	97.3	117.7	99.9	110.7	102.6	100.8	81.0	87.1	83.4	92.1	令和元(2019)年5月
58.8	97.3	143.1	96.9	114.8	94.8	100.7	95.7	94.7	84.4	86.9	77.6	108.5	6月
69.0	104.8	151.2	97.0	109.0	93.6	106.4	97.4	102.9	93.7	94.9	79.5	120.9	7月
72.2	112.7	193.3	101.0	52.1	103.6	112.5	98.6	103.1	95.8	103.1	88.8	113.0	8月
61.9	95.0	142.2	91.2	89.1	89.5	98.4	85.1	77.6	75.5	83.5	66.7	75.3	9月
77.8	106.3	155.8	96.4	120.3	98.7	112.8	105.2	97.3	82.5	83.7	79.1	79.6	10月
61.0	105.6	165.9	97.5	114.7	97.4	113.5	92.7	98.1	72.4	73.2	77.1	75.8	11月
61.5	106.0	181.2	96.1	114.9	91.4	113.0	100.0	97.7	72.5	60.9	68.8	87.6	12月
56.0	97.4	134.1	89.6	116.8	92.4	107.0	91.8	91.0	73.2	69.9	71.5	88.5	

6 業種分類別出荷指数（原指数）

	鉱工業 総合	製造工業									
		鉄鋼業	非鉄金属 工業	金属製品 工業	汎用 機械 工業	生産用 機械 工業	業務用 機械 工業	電子部品 ・デバイス 工業	電気 機械 工業	情報 通信 機械 工業	
ウェイト	10000.0	9988.2	263.3	433.8	513.0	308.9	514.2	374.1	304.2	899.6	214.0
原指数											
平成25(2013)年	102.4	102.4	105.1	92.0	107.4	118.7	91.1	126.4	103.5	103.8	122.7
26(2014)年	101.2	101.2	109.6	95.5	103.7	119.9	104.4	112.9	105.4	100.0	107.8
27(2015)年	100.0	100.0	100.0	100.0	100.0	100.0	100.0	100.0	100.0	100.0	100.0
28(2016)年	99.2	99.2	94.5	105.4	98.3	98.0	107.7	92.9	102.1	100.1	75.6
29(2017)年	100.6	100.6	94.8	112.3	108.8	118.8	127.1	89.2	106.4	100.0	87.3
30(2018)年	95.9	95.9	100.5	109.3	109.0	128.7	118.0	88.8	106.1	108.9	69.7
令和元(2019)年	93.5	93.5	92.6	102.8	103.2	104.5	94.4	63.0	94.5	105.7	83.4
原指数											
平成27(2015)年Ⅰ期	99.9	99.9	102.6	97.5	95.9	105.5	95.7	96.0	107.3	89.3	168.6
Ⅱ期	97.7	97.7	103.6	101.7	105.0	98.8	78.0	106.2	104.6	106.4	59.6
Ⅲ期	102.9	102.9	94.3	98.7	100.3	99.2	133.1	106.4	95.6	120.0	86.4
Ⅳ期	99.4	99.4	99.5	102.1	98.7	96.6	93.2	91.3	92.5	84.3	85.5
平成28(2016)年Ⅰ期	97.0	97.0	92.9	101.8	92.0	96.1	105.7	88.0	94.5	100.4	106.6
Ⅱ期	96.4	96.4	93.9	107.1	97.1	93.7	104.8	91.5	105.8	101.6	51.3
Ⅲ期	101.1	101.1	90.9	104.3	101.8	95.9	113.0	94.7	105.6	119.3	69.4
Ⅳ期	102.3	102.3	100.2	108.4	102.4	106.4	107.2	97.4	102.5	78.9	74.9
平成29(2017)年Ⅰ期	100.1	100.1	97.4	108.0	104.8	116.3	119.0	86.5	101.9	98.9	106.6
Ⅱ期	99.8	99.8	91.4	116.4	108.9	115.2	126.9	92.4	100.9	104.4	84.0
Ⅲ期	102.2	102.2	90.7	109.4	108.3	114.3	130.9	86.3	108.0	117.0	80.4
Ⅳ期	100.3	100.3	99.8	115.3	113.3	129.6	131.6	91.5	114.6	79.6	78.1
平成30(2018)年Ⅰ期	95.1	95.1	100.8	107.9	107.3	129.9	115.1	87.9	105.2	102.1	88.6
Ⅱ期	93.3	93.3	100.4	110.6	108.7	132.2	114.9	91.6	104.8	116.2	62.9
Ⅲ期	98.6	98.6	96.1	107.6	107.8	126.6	133.1	90.6	110.8	127.2	59.8
Ⅳ期	96.7	96.7	104.6	111.3	112.2	126.0	108.8	85.1	103.6	89.9	67.5
令和元(2019)年Ⅰ期	92.6	92.6	95.2	101.4	98.6	110.1	95.8	67.3	91.6	103.9	89.3
Ⅱ期	93.3	93.3	95.1	106.7	103.3	101.7	99.9	65.4	88.6	119.9	72.0
Ⅲ期	98.2	98.2	87.8	100.6	108.3	103.5	111.8	64.5	98.7	119.4	81.2
Ⅳ期	89.9	89.9	92.2	102.5	102.6	102.7	70.1	54.7	98.9	79.5	91.0
原指数											
平成31(2019)年1月	84.8	84.8	92.5	97.4	91.2	106.6	77.2	57.7	95.4	74.5	66.9
2月	90.2	90.2	91.7	101.1	94.7	109.3	96.7	70.3	88.1	97.2	79.6
3月	102.8	102.8	101.3	105.7	109.8	114.3	113.6	73.9	91.3	140.1	121.3
4月	93.6	93.6	93.3	108.8	103.0	102.3	86.5	74.1	95.1	84.3	75.5
令和元(2019)年5月	88.9	88.9	94.6	107.7	103.9	101.6	94.4	61.1	85.3	112.7	70.5
6月	97.4	97.5	97.5	103.5	102.9	101.2	118.9	61.1	85.4	162.6	70.0
7月	101.5	101.5	98.3	111.7	110.9	113.6	112.6	63.6	94.6	122.5	92.7
8月	92.1	92.1	73.7	90.8	100.7	91.2	116.5	57.5	92.5	112.9	70.4
9月	100.9	101.0	91.5	99.4	113.3	105.6	106.4	72.4	108.9	122.7	80.6
10月	87.6	87.6	94.2	106.8	101.5	103.0	72.9	59.6	100.9	64.0	86.0
11月	90.2	90.2	95.2	103.1	105.4	105.4	55.1	50.8	98.8	77.3	95.4
12月	92.0	92.0	87.2	97.7	100.8	99.8	82.4	53.8	97.1	97.2	91.5

(平成27(2015)年=100)

								(参考系列)					
輸送機械工業	窯業・土石製品工業	化学工業	プラスチック製品工業	パルプ・紙・紙加工工業	食料品・たばこ工業	その他工業	鉱業	鉄鋼・非鉄金属工業	機械工業	汎用・生産用・業務用機械工業	汎用・業務用機械工業	電気・情報通信機械工業	
1854.5	186.6	743.1	599.9	268.3	1946.2	564.5	11.8	697.1	4469.5	1197.2	683.0	1113.6	ウェイト
原指数													
106.0	110.2	112.9	100.0	97.7	90.7	97.5	111.8	96.9	107.0	109.3	122.9	107.4	平成25(2013)年
102.2	125.2	104.7	103.3	97.1	89.4	99.7	108.2	100.8	104.6	111.0	116.1	101.5	26(2014)年
100.0	100.0	100.0	100.0	100.0	100.0	100.0	100.0	100.0	100.0	100.0	100.0	100.0	27(2015)年
98.8	88.7	103.6	99.7	104.4	97.5	102.7	94.3	101.3	98.6	100.6	95.2	95.4	28(2016)年
88.2	91.3	112.1	103.6	107.1	94.8	106.0	95.8	105.7	98.5	113.1	102.6	97.5	29(2017)年
64.9	75.5	104.9	104.2	112.8	94.7	106.7	96.7	106.0	89.3	111.6	106.8	101.4	30(2018)年
55.6	89.5	158.5	101.5	114.3	90.6	107.1	93.3	99.0	78.1	87.2	81.8	101.4	令和元(2019)年
原指数													
110.4	113.4	91.7	98.2	95.8	91.5	99.4	103.2	99.4	105.5	98.3	100.3	104.6	平成27(2015)年Ⅰ期
91.8	91.5	96.1	100.5	101.8	103.5	93.3	99.1	102.4	94.2	92.2	102.9	97.4	Ⅱ期
96.5	101.3	101.0	101.4	93.1	102.5	99.7	94.1	97.0	105.9	116.0	103.1	113.5	Ⅲ期
101.4	93.9	111.2	100.0	109.3	102.5	107.6	103.5	101.1	94.5	93.5	93.7	84.6	Ⅳ期
90.7	125.2	105.9	93.5	93.8	95.2	102.0	94.7	98.4	95.6	97.7	91.7	101.6	平成28(2016)年Ⅰ期
91.3	69.4	102.9	101.4	103.4	96.6	96.6	89.5	102.1	94.2	97.8	92.5	92.0	Ⅱ期
99.2	76.6	98.5	103.5	98.1	99.6	101.4	92.0	99.2	103.2	102.9	95.2	109.7	Ⅲ期
113.7	83.4	107.0	100.3	122.1	98.7	110.7	101.1	105.3	101.5	103.9	101.5	78.2	Ⅳ期
99.0	80.0	106.9	101.6	98.0	90.4	106.9	100.3	104.0	102.0	108.1	99.9	100.3	平成29(2017)年Ⅰ期
81.4	86.3	115.2	105.4	103.1	96.3	102.4	98.1	106.9	96.0	113.1	102.7	100.5	Ⅱ期
91.9	87.0	109.8	105.9	107.4	94.4	105.5	89.7	102.4	103.1	112.7	98.9	110.0	Ⅲ期
80.6	111.7	116.5	101.5	119.8	98.0	109.2	94.9	109.5	92.7	118.6	108.7	79.3	Ⅳ期
76.0	74.6	102.5	100.3	104.0	86.0	106.4	94.5	105.2	93.1	110.4	106.9	99.5	平成30(2018)年Ⅰ期
52.9	70.7	106.5	106.1	111.8	90.5	101.9	96.5	106.7	85.5	112.1	109.9	106.0	Ⅱ期
59.1	79.1	100.9	104.9	113.0	104.6	104.3	93.6	103.2	92.2	118.1	106.9	114.2	Ⅲ期
71.5	77.5	109.8	105.3	122.3	97.5	114.3	102.2	108.8	86.4	105.9	103.6	85.7	Ⅳ期
57.0	119.4	147.9	100.6	115.5	85.0	109.1	94.9	99.1	79.4	90.6	86.6	101.1	令和元(2019)年Ⅰ期
50.7	71.4	153.4	102.9	123.7	90.4	102.8	92.6	102.3	78.6	89.6	81.8	110.7	Ⅱ期
65.5	71.7	168.0	101.9	92.1	94.6	106.6	91.0	95.8	87.2	94.9	82.1	112.1	Ⅲ期
49.2	95.5	164.7	100.5	125.8	92.4	110.0	94.7	98.6	67.2	73.7	76.4	81.7	Ⅳ期
原指数													
58.8	106.8	138.4	97.6	102.7	81.5	92.5	89.4	95.6	70.2	78.7	79.8	73.1	平成31(2019)年1月
56.8	101.8	156.8	99.7	107.1	78.8	107.5	96.5	97.6	77.5	91.7	87.9	93.8	2月
55.4	149.6	148.6	104.6	136.8	94.8	127.4	98.8	104.1	90.4	101.4	92.2	136.5	3月
49.5	67.4	163.1	105.1	129.2	103.5	107.7	94.7	103.0	70.8	86.7	86.9	82.6	4月
46.9	67.7	144.5	100.0	124.8	83.4	96.8	90.0	102.8	74.3	85.9	79.4	104.6	令和元(2019)年5月
55.6	79.1	152.7	103.5	117.2	84.3	103.9	93.0	101.2	90.7	96.2	79.2	144.8	6月
56.5	82.7	200.3	105.9	44.9	102.4	111.3	99.8	106.6	85.1	97.5	86.2	116.8	7月
69.3	67.3	143.9	98.2	97.5	85.2	99.1	81.2	84.4	85.7	91.5	72.8	104.8	8月
70.6	65.2	159.8	101.5	133.8	96.3	109.5	92.0	96.4	90.9	95.6	87.4	114.7	9月
51.3	67.2	171.6	102.3	124.0	82.4	111.7	94.1	102.1	65.6	76.5	79.2	68.2	10月
49.5	94.0	187.7	101.3	126.5	88.1	109.8	97.9	100.1	65.2	66.7	75.5	80.8	11月
46.8	125.3	134.7	98.0	126.9	106.6	108.5	92.1	93.7	70.8	77.9	74.6	96.1	12月

7 業種分類別在庫指数（原指数）

	鉱工業 総合	製造工業								
		鉄鋼業	非鉄金属 工業	金属製品 工業	汎用 機械 工業	生産用 機械 工業	業務用 機械 工業	電子部品 ・デバイス 工業	電気 機械 工業	
ウェイト	10000.0	9774.6	595.4	813.6	479.7	260.7	806.7	333.3	206.7	1266.2
原指数										
平成25(2013)年	92.3	91.8	109.8	120.2	92.8	101.6	47.2	199.7	39.8	70.1
26(2014)年	94.2	94.5	105.9	117.0	93.9	101.0	64.7	95.4	113.1	76.9
27(2015)年	91.2	90.9	94.2	107.9	87.8	73.8	110.4	101.4	65.2	82.3
28(2016)年	92.1	91.4	94.2	98.7	90.0	78.0	38.4	98.1	34.8	98.5
29(2017)年	95.1	94.5	107.9	96.4	81.8	116.3	46.9	115.0	36.0	98.6
30(2018)年	94.7	94.1	105.7	104.8	100.0	119.5	24.6	135.3	59.4	97.5
令和元(2019)年	95.3	95.1	94.4	104.4	93.4	143.6	23.8	95.0	104.4	88.9
原指数										
平成27(2015)年Ⅰ期	85.2	85.1	103.2	96.8	99.6	73.3	50.1	99.4	68.4	67.8
Ⅱ期	110.7	110.8	106.2	97.9	103.5	128.2	130.6	92.7	104.1	121.8
Ⅲ期	98.9	98.7	98.7	101.3	104.9	83.2	126.5	111.3	68.9	83.1
Ⅳ期	91.2	90.9	94.2	107.9	87.8	73.8	110.4	101.4	65.2	82.3
平成28(2016)年Ⅰ期	106.6	106.4	89.9	104.8	95.9	69.6	112.2	116.9	41.4	89.7
Ⅱ期	116.5	116.6	103.2	100.4	92.7	95.7	82.2	107.0	39.9	171.7
Ⅲ期	94.7	94.2	89.9	90.0	96.6	77.6	49.4	128.4	51.8	93.2
Ⅳ期	92.1	91.4	94.2	98.7	90.0	78.0	38.4	98.1	34.8	98.5
平成29(2017)年Ⅰ期	90.6	89.8	92.6	93.1	95.7	66.2	58.9	96.9	32.6	88.9
Ⅱ期	105.2	104.7	107.7	92.8	94.4	116.7	79.6	92.9	34.6	134.1
Ⅲ期	88.7	87.8	108.0	83.6	92.2	100.2	59.9	88.6	28.6	85.5
Ⅳ期	95.1	94.5	107.9	96.4	81.8	116.3	46.9	115.0	36.0	98.6
平成30(2018)年Ⅰ期	93.9	93.2	95.4	94.8	97.6	90.7	49.9	103.3	44.6	82.8
Ⅱ期	108.7	108.0	102.2	102.9	100.1	134.8	49.6	127.2	40.3	142.5
Ⅲ期	101.6	100.7	106.6	97.5	105.5	132.5	38.5	103.7	46.2	81.0
Ⅳ期	94.7	94.1	105.7	104.8	100.0	119.5	24.6	135.3	59.4	97.5
令和元(2019)年Ⅰ期	99.5	99.2	96.2	98.9	112.2	155.3	35.8	113.3	53.2	108.9
Ⅱ期	120.5	120.6	101.7	101.0	106.8	173.2	42.7	99.2	59.1	181.5
Ⅲ期	98.3	97.7	95.0	101.1	95.0	154.1	31.4	94.8	68.1	91.1
Ⅳ期	95.3	95.1	94.4	104.4	93.4	143.6	23.8	95.0	104.4	88.9
原指数										
平成31(2019)年1月	100.8	100.3	96.3	96.6	106.0	131.1	32.0	127.8	65.1	100.2
2月	99.8	99.5	96.5	93.1	109.7	158.8	35.0	113.2	60.6	115.8
3月	99.5	99.2	96.2	98.9	112.2	155.3	35.8	113.3	53.2	108.9
4月	102.5	102.3	101.5	99.5	106.8	170.2	39.3	110.3	59.5	146.9
令和元(2019)年5月	113.3	113.3	98.3	97.7	103.3	179.5	46.9	105.2	62.0	191.6
6月	120.5	120.6	101.7	101.0	106.8	173.2	42.7	99.2	59.1	181.5
7月	144.2	144.9	95.1	104.1	109.0	164.5	48.2	117.8	66.8	206.5
8月	108.2	108.2	97.0	95.0	97.0	167.6	37.4	110.6	100.2	156.9
9月	98.3	97.7	95.0	101.1	95.0	154.1	31.4	94.8	68.1	91.1
10月	100.6	100.2	98.6	96.1	96.8	140.8	34.0	99.5	71.4	94.3
11月	103.2	103.1	96.8	99.5	103.7	146.1	31.4	93.7	103.2	95.1
12月	95.3	95.1	94.4	104.4	93.4	143.6	23.8	95.0	104.4	88.9

(平成27(2015)年=100)

								(参考系列)					
輸送 機械 工業	窯業・ 土石 製品 工業	化学 工業	プラス チック 製品 工業	パルプ・ 紙・紙加 工品 工業	食料品・ たばこ 工業	その他 工業	鉱業	鉄鋼・ 非鉄 金属 工業	機械 工業	汎用・ 生産 用・業 務用 機械 工業	汎用・ 業務 用 機械 工業	電気・ 情報 通信 機械 工業	
1106.7	319.5	805.2	906.8	334.8	804.9	734.4	225.4	1409.0	3980.3	1400.7	594.0	1266.2	ウェイト
原指数													
69.1	108.2	89.3	103.4	110.1	88.1	104.7	114.8	115.8	76.5	93.6	156.6	70.1	平成25(2013)年
75.0	106.0	102.1	95.9	106.6	130.0	85.2	83.9	112.3	78.9	78.8	97.9	76.9	26(2014)年
51.0	104.0	105.1	100.7	91.1	98.1	92.2	105.7	102.1	79.5	101.5	89.3	82.3	27(2015)年
66.3	96.3	100.8	98.8	115.2	134.2	104.3	123.0	96.8	72.7	60.0	89.3	98.5	28(2016)年
53.4	98.8	119.0	96.3	124.0	149.0	93.0	118.9	101.2	74.8	76.0	115.6	98.6	29(2017)年
32.3	104.7	130.2	98.2	127.1	138.9	101.5	121.1	105.2	67.2	68.6	128.4	97.5	30(2018)年
33.3	98.0	110.5	101.1	97.5	198.2	109.4	104.5	100.2	65.2	63.1	116.3	88.9	令和元(2019)年
原指数													
66.4	102.5	93.4	101.0	90.3	101.8	90.2	89.2	99.5	66.9	66.1	88.0	67.8	平成27(2015)年I期
134.7	97.5	108.8	101.6	91.5	96.9	103.6	106.7	101.4	124.3	121.1	108.3	121.8	II期
94.3	98.2	97.6	97.9	103.0	94.5	107.5	108.5	100.2	96.6	114.8	99.0	83.1	III期
51.0	104.0	105.1	100.7	91.1	98.1	92.2	105.7	102.1	79.5	101.5	89.3	82.3	IV期
176.4	102.8	108.5	98.6	117.4	95.3	88.6	111.9	98.5	116.8	105.4	96.1	89.7	平成28(2016)年I期
142.4	99.7	115.5	100.8	126.2	123.7	114.3	112.7	101.6	128.2	90.6	102.0	171.7	II期
75.7	97.8	103.8	95.4	132.8	121.3	121.2	115.6	90.0	79.2	73.4	106.1	93.2	III期
66.3	96.3	100.8	98.8	115.2	134.2	104.3	123.0	96.8	72.7	60.0	89.3	98.5	IV期
38.6	93.2	115.5	99.9	153.1	134.9	93.4	127.0	92.9	65.1	69.3	83.5	88.9	平成29(2017)年I期
80.8	93.7	113.8	97.9	147.2	140.7	100.7	127.3	99.1	98.5	89.7	103.4	134.1	II期
37.2	95.7	109.0	93.1	112.4	140.6	93.7	129.8	93.9	65.1	74.2	93.7	85.5	III期
53.4	98.8	119.0	96.3	124.0	149.0	93.0	118.9	101.2	74.8	76.0	115.6	98.6	IV期
47.4	105.6	115.1	100.5	129.8	169.6	92.7	123.1	95.1	66.5	70.2	97.8	82.8	平成30(2018)年I期
61.7	101.3	110.0	98.9	139.4	183.8	114.0	135.1	102.6	94.1	83.9	130.5	142.5	II期
98.5	97.1	119.1	93.4	143.7	151.9	119.5	138.7	101.4	80.7	71.5	116.3	81.0	III期
32.3	104.7	130.2	98.2	127.1	138.9	101.5	121.1	105.2	67.2	68.6	128.4	97.5	IV期
50.6	106.2	118.9	108.5	94.5	164.6	100.5	112.3	97.7	78.4	76.5	131.7	108.9	令和元(2019)年I期
123.3	102.8	115.7	106.2	96.6	195.0	111.4	118.8	101.3	123.4	80.4	131.7	181.5	II期
42.4	101.2	109.2	104.9	95.3	204.5	116.5	122.2	98.5	68.7	69.3	120.8	91.1	III期
33.3	98.0	110.5	101.1	97.5	198.2	109.4	104.5	100.2	65.2	63.1	116.3	88.9	IV期
原指数													
86.7	104.6	120.0	107.1	94.7	134.7	119.6	121.7	96.5	85.1	73.2	129.2	100.2	平成31(2019)年1月
39.6	106.3	120.9	107.9	94.4	157.3	121.0	115.9	94.5	78.0	76.6	133.2	115.8	2月
50.6	106.2	118.9	108.5	94.5	164.6	100.5	112.3	97.7	78.4	76.5	131.7	108.9	3月
39.1	101.8	113.7	106.3	93.6	157.1	101.6	113.6	100.3	89.0	80.6	136.6	146.9	4月
61.5	102.5	114.3	107.1	94.9	179.0	107.4	113.5	98.0	111.3	85.4	137.8	191.6	令和元(2019)年5月
123.3	102.8	115.7	106.2	96.6	195.0	111.4	118.8	101.3	123.4	80.4	131.7	181.5	6月
299.3	101.6	111.3	107.5	96.9	197.3	115.4	112.3	100.3	182.8	86.4	138.3	206.5	7月
39.3	102.5	117.7	105.8	95.2	202.5	114.0	112.1	95.8	93.9	79.0	135.6	156.9	8月
42.4	101.2	109.2	104.9	95.3	204.5	116.5	122.2	98.5	68.7	69.3	120.8	91.1	9月
50.2	96.2	103.8	103.8	95.8	226.7	117.7	114.8	97.2	72.1	69.4	117.6	94.3	10月
64.7	97.2	110.3	103.5	95.5	223.3	117.2	109.1	98.4	77.4	67.6	116.7	95.1	11月
33.3	98.0	110.5	101.1	97.5	198.2	109.4	104.5	100.2	65.2	63.1	116.3	88.9	12月

8 業種分類別在庫率指数（原指数）

	鉱工業 総合	製造工業								
		鉄鋼業	非鉄金属 工業	金属製品 工業	汎用 機械 工業	生産用 機械 工業	業務用 機械 工業	電子部品 ・デバイス 工業	電気 機械 工業	
ウェイト	10000.0	9774.6	595.4	813.6	479.7	260.7	806.7	333.3	206.7	1266.2
原指数										
平成25(2013)年	99.5	99.0	93.9	122.3	99.4	103.1	35.7	168.4	75.7	98.2
26(2014)年	97.6	97.9	85.5	111.7	109.3	85.8	50.2	142.1	78.7	100.2
27(2015)年	100.0	100.0	100.0	100.0	100.0	100.0	100.0	100.0	100.0	100.0
28(2016)年	104.2	103.8	92.9	95.9	94.2	91.8	90.0	124.3	55.6	112.8
29(2017)年	97.5	96.7	94.5	83.6	86.0	99.6	67.3	104.9	33.4	110.7
30(2018)年	114.8	114.5	84.4	90.6	90.4	111.7	53.5	126.3	42.1	96.5
令和元(2019)年	120.5	120.7	88.6	96.7	94.6	168.0	43.8	150.2	63.2	120.2
原指数										
平成27(2015)年Ⅰ期	97.1	97.4	86.1	102.4	113.7	92.6	80.9	96.0	95.2	101.1
Ⅱ期	100.0	100.1	90.5	94.3	91.4	118.2	79.4	86.5	108.6	113.1
Ⅲ期	98.4	98.0	131.8	98.0	99.5	102.8	88.6	103.2	101.0	72.2
Ⅳ期	104.4	104.5	91.7	105.2	95.4	86.4	151.1	114.2	95.1	113.7
平成28(2016)年Ⅰ期	112.0	111.7	93.3	105.5	108.8	87.6	167.1	122.6	60.2	87.0
Ⅱ期	111.2	110.9	94.2	99.2	87.0	105.0	86.5	117.3	46.6	153.2
Ⅲ期	97.2	96.6	97.7	89.6	89.6	100.0	50.2	143.9	69.3	88.7
Ⅳ期	96.7	96.2	86.3	89.2	91.5	74.7	55.9	113.3	46.4	122.5
平成29(2017)年Ⅰ期	98.0	97.4	91.3	88.3	92.8	84.7	77.8	106.2	37.3	98.3
Ⅱ期	98.9	98.3	98.8	82.9	83.9	106.6	71.8	96.6	36.4	121.7
Ⅲ期	88.9	87.7	96.3	83.1	85.9	105.0	52.9	111.4	28.3	81.3
Ⅳ期	104.1	103.6	91.4	80.3	81.4	102.1	66.8	105.4	31.5	141.7
平成30(2018)年Ⅰ期	103.4	102.9	83.9	85.7	96.4	105.6	87.1	110.3	38.6	81.0
Ⅱ期	115.6	115.3	82.6	88.8	82.5	113.4	48.6	125.0	38.9	111.5
Ⅲ期	140.8	140.9	91.5	94.1	90.9	114.0	38.0	127.7	39.6	75.6
Ⅳ期	99.4	99.1	79.6	93.6	91.8	113.7	40.3	142.0	51.1	117.9
令和元(2019)年Ⅰ期	108.0	107.8	81.3	93.5	111.7	155.9	46.5	159.1	49.6	100.9
Ⅱ期	119.2	119.3	87.4	93.7	90.2	192.8	38.9	144.5	51.5	131.6
Ⅲ期	134.6	135.0	96.1	101.0	83.9	179.0	23.3	151.5	68.1	115.9
Ⅳ期	120.3	120.6	89.7	98.5	92.7	144.5	66.3	145.8	83.6	132.3
原指数										
平成31(2019)年1月	121.6	121.4	83.9	96.5	120.2	174.2	68.9	196.7	53.4	120.7
2月	105.8	105.7	86.1	90.9	112.2	149.2	38.2	145.6	53.3	108.3
3月	96.7	96.4	74.0	93.2	102.7	144.3	32.5	134.9	42.2	73.6
4月	103.9	103.7	88.4	91.7	91.3	186.5	50.7	135.1	50.2	147.2
令和元(2019)年5月	123.9	124.0	83.7	90.5	88.3	185.0	48.1	154.1	52.7	155.2
6月	129.8	130.1	90.0	98.9	91.1	206.9	18.0	144.3	51.6	92.3
7月	190.4	192.4	80.9	96.0	88.6	157.8	27.0	166.7	56.3	135.0
8月	116.2	115.9	114.5	100.8	83.0	209.7	24.4	170.0	96.0	130.1
9月	97.2	96.6	92.8	106.3	80.1	169.5	18.4	117.8	52.0	82.7
10月	126.2	126.5	92.1	91.7	92.0	142.9	76.6	135.6	65.0	166.2
11月	131.4	132.0	86.5	97.7	98.9	134.3	85.7	146.9	93.5	133.4
12月	103.3	103.2	90.5	106.1	87.1	156.2	36.6	155.0	92.4	97.2

(平成27(2015)年=100)

								(参考系列)					
輸送 機械 工業	窯業・ 土石 製品 工業	化学 工業	プラス チック 製品 工業	パルプ・ 紙・紙加 工品 工業	食料品・ たばこ 工業	その他 工業	鉱業	鉄鋼・ 非鉄 金属 工業	機械 工業	汎用・ 生産 用・業 務用 機械 工業	汎用・ 業務 用 機械 工業	電気・ 情報 通信 機械 工業	
1106.7	319.5	805.2	906.8	334.8	804.9	734.4	225.4	1409.0	3980.3	1400.7	594.0	1266.2	ウェイト
原指数													
105.8	121.2	91.2	101.4	101.9	99.8	105.0	123.0	110.3	92.7	79.8	139.8	98.2	平成25(2013)年
98.7	101.5	96.4	95.5	118.4	120.1	91.4	86.0	100.6	91.1	78.7	117.4	100.2	26(2014)年
100.0	100.0	100.0	100.0	100.0	100.0	100.0	100.0	100.0	100.0	100.0	100.0	100.0	27(2015)年
114.1	111.8	97.9	97.9	115.2	122.2	105.7	121.5	94.6	105.1	98.5	110.0	112.8	28(2016)年
75.2	95.0	101.1	91.8	126.2	156.9	96.5	129.5	88.2	86.8	82.3	102.6	110.7	29(2017)年
216.4	102.6	102.9	91.3	122.8	186.9	105.6	126.0	88.0	121.8	81.7	119.9	96.5	30(2018)年
183.4	115.8	103.7	99.9	97.9	226.3	107.9	114.8	93.3	125.0	92.2	158.1	120.2	令和元(2019)年
原指数													
72.3	103.3	105.9	104.5	103.4	121.1	93.4	85.5	95.5	87.7	86.7	94.5	101.1	平成27(2015)年I期
117.7	94.5	105.1	98.4	90.9	90.3	106.0	94.1	92.7	105.4	88.3	100.4	113.1	II期
109.6	102.2	92.0	96.8	111.3	90.1	110.6	117.0	112.3	92.0	94.7	103.0	72.2	III期
100.4	99.9	97.0	100.3	94.3	98.5	89.9	103.4	99.5	114.8	130.3	102.0	113.7	IV期
169.2	105.6	100.1	104.4	115.2	96.0	88.8	122.0	100.3	127.7	141.8	107.2	87.0	平成28(2016)年I期
130.8	120.3	97.4	95.5	117.8	124.7	105.0	124.1	97.1	121.8	97.3	111.9	153.2	II期
82.4	109.4	99.6	90.7	135.0	127.1	126.1	122.4	93.1	83.5	81.7	124.6	88.7	III期
73.9	112.0	94.6	101.0	92.7	141.1	102.6	117.5	87.9	87.6	73.1	96.4	122.5	IV期
66.1	91.1	113.1	98.8	152.3	153.5	97.4	125.5	89.6	81.8	85.8	96.8	98.3	平成29(2017)年I期
72.7	94.9	96.4	89.3	144.0	155.0	98.0	126.7	89.6	90.5	84.2	100.9	121.7	II期
48.2	102.2	93.7	86.3	107.2	158.3	98.0	143.1	88.6	67.7	76.5	108.6	81.3	III期
113.9	91.7	101.3	92.7	101.4	160.8	92.7	122.7	85.0	107.5	82.6	104.0	141.7	IV期
107.1	103.7	110.4	97.7	130.1	193.8	89.3	125.1	85.0	91.4	96.1	108.2	81.0	平成30(2018)年I期
196.9	97.3	99.0	90.9	130.2	211.6	111.3	128.4	86.2	120.0	78.8	119.9	111.5	II期
486.6	98.5	100.8	85.8	122.2	170.0	121.2	134.2	93.0	187.3	73.6	121.7	75.6	III期
74.8	110.7	101.5	90.8	108.8	172.0	100.6	116.3	87.7	88.5	78.2	129.6	117.9	IV期
115.9	114.1	113.0	103.9	80.9	192.2	102.4	115.6	88.4	99.9	93.7	157.7	100.9	令和元(2019)年I期
176.9	121.3	99.5	98.6	75.5	220.3	110.0	115.2	91.0	126.3	92.7	165.7	131.6	II期
304.4	126.1	98.0	99.5	159.1	227.2	109.1	119.6	99.0	154.2	82.8	163.6	115.9	III期
136.5	101.5	104.4	97.5	76.2	265.3	110.1	108.7	94.8	119.5	99.8	145.2	132.3	IV期
原指数													
168.1	117.5	114.8	106.2	89.7	170.5	123.4	128.9	91.2	129.8	118.9	186.8	120.7	平成31(2019)年1月
66.4	121.4	115.9	105.3	85.5	221.4	109.0	110.9	88.9	85.4	84.4	147.2	108.3	2月
113.1	103.5	108.4	100.1	67.4	184.8	74.7	107.0	85.1	84.4	77.7	139.1	73.6	3月
87.3	100.3	97.5	96.7	70.9	157.0	90.7	110.8	90.3	107.5	96.0	157.7	147.2	4月
152.0	143.1	101.7	101.4	74.6	245.4	123.3	116.0	87.6	129.1	98.8	167.7	155.2	令和元(2019)年5月
291.3	120.4	99.2	97.8	81.1	258.5	115.9	118.7	95.2	142.3	83.2	171.8	92.3	6月
784.2	123.0	91.0	96.5	310.9	200.2	105.1	105.2	89.7	293.7	84.6	162.8	135.0	7月
63.4	148.9	112.5	101.8	96.4	266.1	108.9	130.4	106.6	96.9	93.5	187.4	130.1	8月
65.7	106.4	90.5	100.2	70.1	215.4	113.2	123.2	100.6	72.0	70.2	140.5	82.7	9月
127.2	94.0	92.4	96.6	76.4	319.9	107.4	114.1	91.8	127.9	103.0	138.8	166.2	10月
194.1	105.7	106.2	97.6	75.1	289.4	122.4	105.1	93.0	139.7	109.3	141.4	133.4	11月
88.3	104.9	114.6	98.4	77.2	186.7	100.4	106.9	99.5	90.9	87.0	155.5	97.2	12月

9 特殊分類別生産指数（季節調整済指数）

(平成27 (2015) 年=100)

特殊分類	鉱工業	最 需 要 財	終 投 資 財	投資財		消費財	耐 久 消費財	非 耐 久 消費財	生産財	鉱工業用 生産財	その他用 生産財
				資本財	建設財						
ウェイト	10000.0	6648.9	2064.1	1340.0	724.1	4584.8	1849.9	2734.9	3351.1	2995.2	355.9
原指数											
平成25(2013)年	103.3	103.0	96.9	94.7	100.8	105.7	115.7	98.9	104.0	105.2	94.6
26(2014)年	101.8	100.8	103.3	102.5	104.8	99.7	104.0	96.8	103.9	104.3	100.4
27(2015)年	100.0	100.0	100.0	100.0	100.0	100.0	100.0	100.0	100.0	100.0	100.0
28(2016)年	98.8	99.0	93.9	91.7	98.0	101.3	99.1	102.7	98.5	98.3	100.1
29(2017)年	100.8	98.9	103.7	101.5	107.9	96.8	87.1	103.3	104.6	104.7	103.4
30(2018)年	97.9	93.8	99.7	96.0	106.6	91.2	78.7	99.6	106.0	105.6	108.7
令和元(2019)年	95.4	92.4	91.5	86.7	100.4	92.7	64.1	112.2	101.5	100.5	109.3
季節調整済指数											
平成27 (2015) 年 I 期	99.4	98.5	100.6	99.1	102.4	97.4	108.1	92.3	101.4	102.0	97.0
II 期	103.5	104.3	104.2	105.8	102.5	104.1	105.8	101.5	101.6	102.4	95.7
III 期	100.7	101.2	104.1	106.8	97.4	99.8	94.6	102.9	100.0	99.5	103.0
IV 期	97.1	96.9	91.2	86.9	98.8	99.5	93.3	103.4	97.2	96.4	104.4
平成28 (2016) 年 I 期	98.1	98.7	92.9	93.2	92.8	101.5	97.7	105.4	97.6	97.0	103.2
II 期	99.8	100.4	90.6	88.4	95.9	104.3	103.6	103.6	98.3	98.1	100.2
III 期	97.8	97.6	94.0	90.0	100.4	99.1	94.5	101.9	98.6	98.4	97.8
IV 期	100.3	100.5	99.6	98.6	102.1	100.9	97.1	103.2	99.5	99.7	98.3
平成29 (2017) 年 I 期	100.5	99.0	101.5	98.8	106.9	97.7	95.0	101.3	104.0	104.6	99.0
II 期	100.6	99.4	106.0	106.5	107.2	96.7	86.3	102.9	102.8	102.9	102.3
III 期	100.1	98.0	97.9	92.5	106.6	98.1	90.1	102.9	104.7	104.6	103.5
IV 期	101.9	99.0	109.3	108.8	111.2	94.5	78.7	104.5	106.9	106.8	109.1
平成30 (2018) 年 I 期	98.0	94.8	99.7	95.1	110.4	92.7	83.0	100.0	104.5	104.1	107.9
II 期	97.6	93.5	100.6	98.1	104.6	90.6	77.8	98.8	105.6	105.3	107.6
III 期	98.0	93.9	99.9	96.5	105.3	91.0	76.6	100.9	106.4	106.0	108.8
IV 期	97.6	92.6	98.5	94.0	106.2	90.0	78.5	97.6	107.3	106.9	110.8
令和元 (2019) 年 I 期	96.9	93.9	92.8	88.3	101.9	94.5	72.8	110.3	103.2	102.5	110.2
II 期	97.6	94.8	95.9	92.1	100.7	94.3	68.0	112.7	103.4	102.6	109.7
III 期	96.8	93.9	94.0	89.0	102.9	93.8	62.7	114.4	101.9	100.8	110.8
IV 期	91.1	87.2	84.2	77.1	96.3	88.6	53.2	112.3	99.0	97.9	107.6
季節調整済指数											
平成31 (2019) 年1月	96.6	93.0	92.9	87.5	104.3	93.4	75.8	108.5	103.9	103.5	110.2
2月	97.3	94.1	91.8	88.1	98.7	95.0	72.4	110.8	104.7	103.9	111.2
3月	96.8	94.5	93.8	89.2	102.8	95.2	70.2	111.7	101.1	100.2	109.1
4月	97.2	94.4	95.6	91.1	101.0	93.6	68.1	110.2	103.3	102.4	111.0
令和元 (2019) 年5月	99.5	96.8	99.2	95.9	101.9	95.7	67.3	116.7	104.4	104.1	107.2
6月	96.2	93.3	92.8	89.2	99.1	93.5	68.6	111.1	102.4	101.3	111.0
7月	97.5	94.9	93.3	90.1	98.8	94.9	67.3	114.0	103.1	102.2	110.5
8月	95.4	92.9	92.7	89.8	97.8	93.0	61.2	113.0	101.0	99.8	110.9
9月	97.4	94.0	95.9	87.2	112.2	93.6	59.7	116.1	101.7	100.4	111.0
10月	90.1	85.6	84.7	79.1	93.9	86.4	50.6	111.2	99.5	98.5	105.8
11月	92.8	89.6	83.8	74.0	99.6	92.0	54.9	115.4	99.4	98.5	106.6
12月	90.4	86.4	84.0	78.3	95.3	87.5	54.0	110.2	98.0	96.6	110.3

10 特殊分類別出荷指数（季節調整済指数）

(平成27 (2015) 年=100)

特殊分類	鉱工業	最 需 要 財	終 投 資 財	投資財		消費財	耐 久 消 費 財	非 耐 久 消 費 財	生産財	鉱工業用 生産財	その他用 生産財
				資本財	建設財						
ウェイト	10000.0	6709.7	1772.0	1178.5	593.5	4937.7	2143.8	2793.9	3290.3	3046.9	243.4
原指数											
平成25(2013)年	102.4	102.1	98.2	97.2	100.2	103.6	113.0	96.4	103.0	103.6	96.7
26(2014)年	101.2	99.6	102.9	102.8	103.3	98.4	105.1	93.3	104.4	104.6	101.8
27(2015)年	100.0	100.0	100.0	100.0	100.0	100.0	100.0	100.0	100.0	100.0	100.0
28(2016)年	99.2	99.9	97.0	95.7	99.6	100.9	102.2	99.9	97.8	97.4	103.4
29(2017)年	100.6	98.5	104.2	102.7	107.2	96.4	90.8	100.7	105.0	104.5	110.5
30(2018)年	95.9	91.6	100.5	97.6	106.2	88.4	74.7	99.0	104.7	103.8	116.8
令和元(2019)年	93.5	89.9	91.2	86.6	100.4	89.5	61.2	111.2	100.7	99.4	117.0
季節調整済指数											
平成27 (2015) 年 I 期	102.2	102.5	101.8	102.7	100.8	101.8	115.2	93.1	102.6	103.1	97.2
II 期	100.8	100.9	95.1	90.6	102.2	103.1	104.9	102.3	101.4	101.7	97.7
III 期	100.0	99.4	105.1	107.4	99.1	97.7	91.7	102.8	99.2	99.1	100.8
IV 期	98.1	98.5	97.5	96.5	98.6	98.9	93.7	102.4	97.7	97.0	103.7
平成28 (2016) 年 I 期	99.5	99.8	96.7	99.1	94.6	100.3	97.8	103.1	99.7	99.6	102.8
II 期	99.2	100.8	98.9	99.0	97.6	101.8	106.2	99.5	97.0	96.5	102.7
III 期	98.8	99.0	95.7	92.3	101.9	100.6	99.1	101.2	96.6	96.1	103.6
IV 期	101.3	102.2	100.0	97.6	103.8	103.0	104.9	100.7	99.8	99.4	103.7
平成29 (2017) 年 I 期	101.1	100.7	99.5	97.5	107.0	100.1	108.0	96.7	102.9	102.6	107.6
II 期	102.0	101.4	110.3	112.2	105.8	99.0	96.1	101.3	103.5	102.6	113.9
III 期	99.9	97.2	98.1	93.7	106.2	97.2	91.4	101.2	104.3	103.5	113.5
IV 期	98.7	94.1	107.9	106.5	109.7	89.3	73.1	101.1	108.3	108.2	108.4
平成30 (2018) 年 I 期	96.6	93.3	99.7	95.5	108.9	91.4	87.4	95.2	104.0	103.0	115.1
II 期	95.8	91.0	103.1	101.7	105.9	86.7	72.6	97.2	104.8	104.0	116.0
III 期	96.3	91.9	100.1	97.5	104.7	89.2	71.8	104.3	104.5	103.8	116.9
IV 期	94.6	89.6	98.7	95.4	105.4	86.2	69.7	97.5	105.0	103.7	119.4
令和元 (2019) 年 I 期	94.6	91.0	93.5	88.5	102.5	91.1	66.2	109.3	102.9	101.7	118.1
II 期	96.2	93.5	96.3	92.8	101.3	91.9	65.7	111.2	102.0	100.5	120.5
III 期	95.3	92.5	94.3	90.6	101.9	91.3	65.0	112.9	100.8	99.5	117.9
IV 期	88.8	83.6	83.0	76.1	96.3	83.9	46.7	111.9	99.2	98.1	113.4
季節調整済指数											
平成31 (2019) 年1月	95.0	91.7	92.8	86.5	102.8	92.0	66.1	111.6	102.8	101.8	112.5
2月	93.2	88.9	92.5	87.9	101.5	88.5	64.8	107.4	103.3	102.2	119.6
3月	95.5	92.4	95.2	91.1	103.3	92.9	67.8	108.9	102.5	101.0	122.2
4月	98.2	96.2	96.3	92.3	101.5	95.0	66.0	114.6	102.7	101.2	121.0
令和元 (2019) 年5月	97.0	94.2	99.2	96.6	102.5	92.2	65.6	111.4	102.8	101.6	116.8
6月	93.5	90.1	93.3	89.5	99.9	88.6	65.6	107.7	100.4	98.7	123.6
7月	94.6	90.6	94.5	91.0	98.8	88.4	59.1	118.9	101.4	99.9	120.4
8月	94.7	92.5	94.1	91.4	98.2	92.1	68.9	106.3	99.8	98.3	118.8
9月	96.7	94.4	94.4	89.4	108.6	93.5	66.9	113.6	101.2	100.2	114.4
10月	85.6	79.4	81.1	74.1	95.1	78.9	43.2	108.1	98.6	97.4	111.9
11月	90.1	85.6	83.1	74.1	99.5	86.7	47.2	115.3	99.3	98.4	110.7
12月	90.6	85.8	84.8	80.0	94.2	86.2	49.7	112.4	99.8	98.5	117.6

1 1 特殊分類別在庫指数（季節調整済指数）

(平成27 (2015) 年=100)

特殊分類	鉱工業	最終需要財			投資財			消費財		生産財	鉱工業用生産財	その他用生産財
		最	終	需	投	資	建	消	耐			
		要	需	財	財	設	費	久	耐			
		財	財	財	財	財	財	消費財	消費財			
ウェイト	10000.0	5342.2	2052.0	1656.0	396.0	3290.2	1915.0	1375.2	4657.8	4418.9	238.9	
原指数												
平成25(2013)年	92.3	84.9	68.1	55.5	120.6	95.4	95.1	95.9	100.8	102.6	67.5	
26(2014)年	94.2	88.5	79.6	74.3	101.6	94.0	76.7	118.2	100.8	102.7	65.0	
27(2015)年	91.2	85.7	86.9	83.0	103.2	85.0	78.4	94.0	97.6	98.7	76.6	
28(2016)年	92.1	89.5	62.2	54.0	96.1	106.6	94.1	123.9	95.1	95.4	89.6	
29(2017)年	95.1	94.1	62.4	53.7	98.9	113.9	92.5	143.7	96.2	97.3	75.7	
30(2018)年	94.7	89.2	56.2	43.2	110.8	109.8	83.4	146.6	101.1	101.4	94.5	
令和元(2019)年	95.3	89.7	57.1	46.8	100.2	110.1	70.3	165.5	101.8	101.5	106.3	
季節調整済指数												
平成27 (2015) 年 I 期	85.2	76.8	66.0	57.8	100.2	83.6	73.2	98.0	94.8	95.4	83.6	
II 期	110.7	117.3	120.7	126.2	98.0	115.1	123.9	102.8	103.1	103.0	105.5	
III 期	98.9	98.8	116.7	121.3	97.4	87.7	80.7	97.4	98.9	96.9	136.5	
IV 期	91.2	85.7	86.9	83.0	103.2	85.0	78.4	94.0	97.6	98.7	76.6	
平成28 (2016) 年 I 期	106.6	116.6	86.5	84.8	93.9	135.3	156.4	106.0	95.1	95.6	86.2	
II 期	116.5	131.5	77.1	73.2	93.4	165.5	190.4	130.7	99.3	97.4	135.3	
III 期	94.7	93.8	68.9	62.4	96.1	109.4	98.0	125.2	95.7	92.6	152.3	
IV 期	92.1	89.5	62.2	54.0	96.1	106.6	94.1	123.9	95.1	95.4	89.6	
平成29 (2017) 年 I 期	90.6	88.4	67.4	61.1	93.4	101.6	72.8	141.7	93.2	93.5	86.8	
II 期	105.2	113.1	74.5	68.6	98.9	137.1	130.1	146.9	96.3	96.8	87.2	
III 期	88.7	86.4	68.0	61.1	96.4	97.9	71.3	135.1	91.4	92.4	72.4	
IV 期	95.1	94.1	62.4	53.7	98.9	113.9	92.5	143.7	96.2	97.3	75.7	
平成30 (2018) 年 I 期	101.4	103.8	67.6	59.9	101.1	124.4	97.6	158.7	98.4	97.8	109.6	
II 期	97.1	95.1	63.5	54.8	102.3	114.9	90.1	159.1	99.8	98.8	114.4	
III 期	107.4	110.3	62.4	52.1	106.1	141.8	128.7	158.6	103.5	102.6	124.6	
IV 期	101.1	100.5	61.4	49.3	109.7	125.4	99.3	159.0	102.0	101.2	121.2	
令和元 (2019) 年 I 期	106.7	107.1	65.6	54.2	113.5	132.1	122.9	146.8	107.0	105.8	123.6	
II 期	107.7	110.8	68.3	57.4	115.8	136.8	126.5	157.1	103.8	103.3	111.7	
III 期	104.5	105.1	65.4	53.5	116.0	130.1	97.5	169.2	104.1	103.4	114.6	
IV 期	103.4	103.6	64.4	55.5	101.3	127.8	90.6	173.6	102.9	101.6	131.9	
季節調整済指数												
平成31 (2019) 年1月	104.6	106.1	67.4	55.7	114.7	129.7	122.0	137.8	102.7	101.2	127.6	
2月	101.7	99.6	66.6	55.1	115.7	119.5	100.2	145.7	104.2	102.8	130.4	
3月	106.7	107.1	65.6	54.2	113.5	132.1	122.9	146.8	107.0	105.8	123.6	
4月	104.6	104.6	67.9	56.7	114.2	126.4	115.3	140.0	104.6	103.8	120.2	
令和元 (2019) 年5月	104.4	105.2	74.7	65.0	115.2	124.7	104.8	152.9	103.5	102.7	119.9	
6月	107.7	110.8	68.3	57.4	115.8	136.8	126.5	157.1	103.8	103.3	111.7	
7月	127.8	146.7	68.1	55.9	119.2	197.4	223.5	152.3	103.6	103.8	101.4	
8月	108.3	112.0	64.5	51.8	117.7	142.2	122.9	165.7	103.2	103.7	98.2	
9月	104.5	105.1	65.4	53.5	116.0	130.1	97.5	169.2	104.1	103.4	114.6	
10月	104.2	106.1	66.8	54.5	118.1	130.2	99.8	167.9	101.2	100.5	117.0	
11月	104.8	106.3	65.4	54.9	109.3	131.3	97.0	176.3	103.1	101.9	137.0	
12月	103.4	103.6	64.4	55.5	101.3	127.8	90.6	173.6	102.9	101.6	131.9	

1 2 特殊分類別在庫率指数（季節調整済指数）

(平成27 (2015) 年=100)

特殊分類	鉱工業	最 需 要 財	終 投 資 財	投資財		消費財	耐 久 消 費 財	非 耐 久 消 費 財	生産財	鉱工業用 生産財	その他用 生産財
				資本財	建設財						
ウェイト	10000.0	5342.2	2052.0	1656.0	396.0	3290.2	1915.0	1375.2	4657.8	4418.9	238.9
原指数											
平成25(2013)年	99.5	97.0	69.6	58.1	117.7	114.1	123.1	101.4	102.5	103.1	91.2
26(2014)年	97.6	99.2	66.5	57.9	102.1	119.6	120.9	117.8	95.8	96.6	80.9
27(2015)年	100.0	100.0	100.0	100.0	100.0	100.0	100.0	100.0	100.0	100.0	100.0
28(2016)年	104.2	109.8	89.2	87.8	95.1	122.6	127.0	116.5	97.9	97.1	112.4
29(2017)年	97.5	103.1	77.3	73.5	93.7	119.1	103.7	140.5	91.1	91.9	76.4
30(2018)年	114.8	133.1	71.0	65.1	95.3	171.9	181.2	158.9	93.8	93.5	99.1
令和元(2019)年	120.5	136.7	77.5	70.8	105.6	173.6	173.7	173.5	102.0	102.2	98.9
季節調整済指数											
平成27 (2015) 年 I 期	97.1	95.3	85.6	81.4	103.3	101.3	92.4	113.6	99.3	99.8	89.3
II 期	100.0	102.2	90.0	87.6	100.0	109.8	119.4	96.3	97.5	97.5	98.4
III 期	98.4	92.6	110.0	113.0	97.2	81.8	71.5	96.1	105.1	103.2	139.7
IV 期	104.4	109.9	114.4	118.0	99.4	107.2	116.6	94.0	98.1	99.5	72.5
平成28 (2016) 年 I 期	112.0	122.0	119.9	124.7	100.1	123.4	141.2	98.5	100.4	100.9	91.1
II 期	111.2	122.8	85.7	83.6	94.2	146.0	165.1	119.4	97.8	97.2	108.1
III 期	97.2	95.0	75.4	71.0	93.6	107.3	93.8	126.2	99.6	96.0	166.2
IV 期	96.7	99.2	75.9	71.9	92.5	113.8	107.8	122.0	93.7	94.2	84.4
平成29 (2017) 年 I 期	98.0	100.7	87.3	86.0	92.5	109.1	83.1	145.4	94.9	94.7	98.7
II 期	98.9	106.2	77.7	74.0	93.4	123.9	109.7	143.7	90.5	91.4	74.3
III 期	88.9	88.6	72.0	66.1	97.2	98.9	71.4	137.4	89.2	90.3	69.8
IV 期	104.1	116.7	72.3	67.8	91.5	144.4	150.7	135.7	89.5	91.0	62.7
平成30 (2018) 年 I 期	104.2	114.1	77.6	73.6	94.7	136.1	118.2	160.6	92.2	92.4	88.0
II 期	109.4	122.0	71.4	65.5	93.6	150.9	135.5	168.5	92.5	92.2	96.6
III 期	142.6	185.2	69.0	63.1	94.2	256.3	331.4	148.7	95.6	95.0	108.4
IV 期	101.6	107.4	64.8	56.4	98.7	133.3	119.4	157.9	95.1	94.6	102.9
令和元 (2019) 年 I 期	112.4	119.0	71.1	63.5	103.9	148.3	148.4	149.9	100.9	100.5	106.7
II 期	116.4	123.8	80.7	74.5	106.4	147.9	141.2	160.0	102.0	102.4	94.5
III 期	125.4	155.1	72.3	63.9	107.5	211.4	213.4	186.1	101.7	103.1	87.1
IV 期	125.7	141.3	88.5	84.6	104.6	172.6	155.8	197.8	103.6	103.0	116.4
季節調整済指数											
平成31 (2019) 年1月	109.9	116.9	68.9	61.8	103.4	149.0	161.8	130.5	98.1	97.1	115.4
2月	108.6	111.9	70.5	62.8	103.6	135.8	118.2	160.4	99.3	98.9	105.8
3月	118.7	128.2	73.8	65.9	104.8	160.0	165.3	158.7	105.4	105.5	99.0
4月	110.3	114.1	73.3	66.4	105.1	135.7	133.9	128.5	99.8	99.8	96.7
令和元 (2019) 年5月	110.4	114.0	85.2	80.9	104.8	130.2	113.7	168.5	100.8	100.6	99.0
6月	128.5	143.2	83.5	76.1	109.2	177.7	176.1	183.0	105.5	106.7	87.9
7月	140.1	212.1	74.4	65.5	108.6	315.0	365.5	191.6	98.2	100.8	78.1
8月	120.7	131.8	64.0	53.3	109.5	173.6	159.1	198.5	103.0	104.8	80.7
9月	115.3	121.5	78.5	72.9	104.4	145.7	115.7	168.3	103.8	103.6	102.6
10月	126.7	144.4	101.7	100.0	111.1	172.4	147.5	210.9	102.5	102.1	106.5
11月	129.2	146.0	82.0	76.7	102.6	183.5	169.7	207.7	105.3	104.5	131.4
12月	121.3	133.6	81.9	77.1	100.0	161.8	150.1	174.9	103.1	102.4	111.2

1 3 特殊分類別生産指数（原指数）

(平成27 (2015) 年=100)

特殊分類	鉱工業	最終需要財							生産財	鉱工業用生産財	その他用生産財
		投資財	資本財		消費財	耐久消費財	非耐久消費財				
			建設財	住宅財				耐用消費財			
ウェイト	10000.0	6648.9	2064.1	1340.0	724.1	4584.8	1849.9	2734.9	3351.1	2995.2	355.9
原指数											
平成25(2013)年	103.3	103.0	96.9	94.7	100.8	105.7	115.7	98.9	104.0	105.2	94.6
26(2014)年	101.8	100.8	103.3	102.5	104.8	99.7	104.0	96.8	103.9	104.3	100.4
27(2015)年	100.0	100.0	100.0	100.0	100.0	100.0	100.0	100.0	100.0	100.0	100.0
28(2016)年	98.8	99.0	93.9	91.7	98.0	101.3	99.1	102.7	98.5	98.3	100.1
29(2017)年	100.8	98.9	103.7	101.5	107.9	96.8	87.1	103.3	104.6	104.7	103.4
30(2018)年	97.9	93.8	99.7	96.0	106.6	91.2	78.7	99.6	106.0	105.6	108.7
令和元(2019)年	95.4	92.4	91.5	86.7	100.4	92.7	64.1	112.2	101.5	100.5	109.3
原指数											
平成27 (2015) 年 I 期	97.4	95.8	105.4	107.7	101.0	91.5	93.7	89.9	100.4	101.2	94.3
II 期	103.7	104.4	97.8	97.6	98.2	107.3	115.1	102.1	102.3	102.8	97.7
III 期	101.6	102.9	109.0	115.0	97.9	100.1	98.6	101.1	99.2	99.0	101.1
IV 期	97.3	96.9	87.8	79.6	103.0	101.1	92.5	106.8	98.1	97.0	107.0
平成28 (2016) 年 I 期	97.0	96.6	96.4	97.8	93.8	96.7	90.8	100.6	97.7	97.3	101.0
II 期	100.1	100.5	85.1	81.6	91.6	107.5	112.4	104.2	99.0	98.6	102.4
III 期	98.3	98.8	98.2	96.8	100.8	99.1	97.6	100.2	97.3	97.5	96.1
IV 期	99.9	99.9	95.8	90.5	105.8	101.7	95.5	106.0	99.9	99.8	101.1
平成29 (2017) 年 I 期	99.6	97.6	106.9	107.1	106.6	93.5	84.8	99.3	103.5	104.4	95.7
II 期	101.5	100.2	100.0	98.6	102.7	100.2	94.1	104.5	103.9	103.9	104.2
III 期	100.4	99.0	102.3	99.8	106.8	97.6	92.3	101.2	103.1	103.3	101.5
IV 期	101.8	98.9	105.7	100.4	115.4	95.8	77.3	108.3	107.7	107.1	112.3
平成30 (2018) 年 I 期	96.7	93.3	103.5	99.5	110.8	88.7	76.6	96.9	103.6	103.4	104.3
II 期	98.1	93.9	95.1	92.8	99.4	93.5	84.7	99.4	106.3	105.9	109.5
III 期	97.7	94.2	102.4	101.5	104.3	90.5	77.0	99.7	104.8	104.6	106.1
IV 期	99.0	93.9	97.9	90.2	111.9	92.0	76.7	102.5	109.2	108.5	115.0
令和元 (2019) 年 I 期	95.0	91.8	94.2	89.6	102.7	90.7	65.9	107.4	101.3	100.7	106.4
II 期	97.5	94.9	90.7	88.3	95.2	96.8	73.8	112.3	102.5	101.6	110.3
III 期	97.3	95.4	97.8	95.8	101.6	94.3	65.0	114.1	101.1	100.2	108.5
IV 期	91.9	87.4	83.2	73.0	102.0	89.2	51.5	114.8	100.9	99.6	111.8
原指数											
平成31 (2019) 年1月	86.4	81.1	81.4	72.4	98.0	81.0	58.5	96.2	96.8	96.9	96.5
2月	94.9	91.9	90.6	86.6	97.9	92.5	67.6	109.3	101.0	100.2	107.2
3月	103.6	102.3	110.6	109.9	112.1	98.5	71.7	116.7	106.1	105.0	115.6
4月	96.7	93.1	85.5	79.4	96.6	96.5	65.6	117.4	103.8	102.2	117.4
令和元 (2019) 年5月	95.2	93.1	88.9	86.0	94.3	94.9	72.4	110.1	99.3	99.4	98.7
6月	100.5	98.6	97.8	99.5	94.8	98.9	83.3	109.5	104.4	103.1	114.7
7月	106.1	104.8	99.6	98.5	101.8	107.2	85.9	121.6	108.6	107.9	113.7
8月	87.6	86.0	90.3	90.1	90.5	84.0	54.2	104.2	90.7	89.9	98.0
9月	98.3	95.4	103.6	98.7	112.6	91.7	54.9	116.6	104.0	102.8	113.7
10月	93.3	88.2	82.1	71.4	101.9	90.9	50.5	118.2	103.5	102.5	112.3
11月	93.7	89.1	81.4	67.9	106.4	92.6	53.1	119.3	102.8	101.7	112.1
12月	88.7	84.8	86.1	79.8	97.7	84.2	50.9	106.8	96.4	94.7	111.1

14 特殊分類別出荷指数（原指数）

(平成27(2015)年=100)

特殊分類	鉱工業	最 需 要 財	終 投 資 財	投資財		消費財	耐 久 消 費 財	非 耐 久 消 費 財	生産財	鉱工業用 生産財	その他用 生産財
				資本財	建設財						
ウェイト	10000.0	6709.7	1772.0	1178.5	593.5	4937.7	2143.8	2793.9	3290.3	3046.9	243.4
原指数											
平成25(2013)年	102.4	102.1	98.2	97.2	100.2	103.6	113.0	96.4	103.0	103.6	96.7
26(2014)年	101.2	99.6	102.9	102.8	103.3	98.4	105.1	93.3	104.4	104.6	101.8
27(2015)年	100.0	100.0	100.0	100.0	100.0	100.0	100.0	100.0	100.0	100.0	100.0
28(2016)年	99.2	99.9	97.0	95.7	99.6	100.9	102.2	99.9	97.8	97.4	103.4
29(2017)年	100.6	98.5	104.2	102.7	107.2	96.4	90.8	100.7	105.0	104.5	110.5
30(2018)年	95.9	91.6	100.5	97.6	106.2	88.4	74.7	99.0	104.7	103.8	116.8
令和元(2019)年	93.5	89.9	91.2	86.6	100.4	89.5	61.2	111.2	100.7	99.4	117.0
原指数											
平成27(2015)年I期	99.9	99.3	110.3	115.4	100.1	95.4	99.7	92.1	101.3	102.0	91.6
II期	97.7	95.7	84.1	77.4	97.6	100.0	98.2	101.3	101.7	102.3	94.5
III期	102.9	104.6	110.3	115.9	99.2	102.5	104.4	101.1	99.4	99.5	98.2
IV期	99.4	100.3	95.2	91.3	103.1	102.1	97.7	105.5	97.6	96.1	115.7
平成28(2016)年I期	97.0	96.5	102.0	105.3	95.4	94.5	89.7	98.3	98.1	98.1	97.3
II期	96.4	95.8	87.5	84.8	92.9	98.8	99.0	98.7	97.4	97.3	99.3
III期	101.1	103.4	100.2	99.3	102.0	104.5	111.3	99.3	96.4	96.0	101.4
IV期	102.3	103.8	98.3	93.4	108.0	105.7	109.0	103.2	99.4	98.1	115.4
平成29(2017)年I期	100.1	99.0	107.4	107.5	107.2	95.9	95.4	96.4	102.5	102.5	101.2
II期	99.8	97.5	98.7	97.6	100.8	97.0	90.5	102.0	104.7	104.2	110.0
III期	102.2	101.3	103.4	102.1	106.0	100.5	101.6	99.6	104.2	103.7	110.3
IV期	100.3	96.3	107.3	103.5	114.6	92.3	75.8	105.0	108.5	107.5	120.3
平成30(2018)年I期	95.1	91.5	103.8	100.9	109.5	87.1	80.8	91.9	102.5	102.0	108.7
II期	93.3	87.2	95.7	93.3	100.4	84.3	68.7	96.1	105.6	105.0	113.2
III期	98.6	95.9	102.9	102.6	103.4	93.5	78.5	104.9	103.9	103.2	113.6
IV期	96.7	91.7	99.7	93.7	111.5	88.8	70.5	102.8	106.9	105.0	131.8
令和元(2019)年I期	92.6	88.7	94.5	90.2	103.0	86.6	62.2	105.3	100.6	99.7	111.7
II期	93.3	89.5	88.7	85.1	95.9	89.8	63.7	109.8	101.0	99.7	117.9
III期	98.2	97.2	98.3	97.1	100.6	96.9	74.5	114.0	100.0	98.8	115.0
IV期	89.9	84.3	83.5	74.1	102.2	84.7	44.4	115.5	101.3	99.5	123.6
原指数											
平成31(2019)年1月	84.8	79.8	78.2	68.8	96.8	80.4	56.5	98.7	94.9	95.2	91.8
2月	90.2	85.9	90.7	85.6	100.7	84.2	60.6	102.4	98.9	97.9	112.5
3月	102.8	100.3	114.5	116.1	111.5	95.2	69.5	114.9	107.9	106.1	130.8
4月	93.6	89.0	83.1	75.4	98.3	91.2	51.4	121.6	102.9	100.9	128.1
令和元(2019)年5月	88.9	84.2	86.6	82.5	94.7	83.3	57.8	102.9	98.4	97.9	105.0
6月	97.4	95.3	96.5	97.4	94.8	94.9	81.9	104.9	101.8	100.3	120.5
7月	101.5	98.8	96.0	93.3	101.2	99.8	69.2	123.3	106.9	105.7	121.7
8月	92.1	92.5	92.8	93.1	92.1	92.4	79.6	102.2	91.2	90.2	104.0
9月	100.9	100.4	106.1	105.0	108.4	98.4	74.7	116.6	102.0	100.6	119.2
10月	87.6	80.5	79.3	68.0	101.9	80.9	43.3	109.8	102.0	100.0	127.0
11月	90.2	84.4	81.1	68.4	106.2	85.6	42.4	118.7	102.0	100.2	123.7
12月	92.0	88.1	90.0	85.8	98.4	87.5	47.5	118.1	99.8	98.2	120.1

15 特殊分類別在庫指数（原指数）

(平成27 (2015) 年=100)

特殊分類												
	鉱工業	最 需 要 財	終 財	投資財			消費財	耐久消費財		生産財	鉱工業用 生産財	その他用 生産財
				投資財	資本財	建設財		耐 消費財	非 消費財			
ウェイト	10000.0	5342.2	2052.0	1656.0	396.0	3290.2	1915.0	1375.2	4657.8	4418.9	238.9	
原指数												
平成25(2013)年	92.3	84.9	68.1	55.5	120.6	95.4	95.1	95.9	100.8	102.6	67.5	
26(2014)年	94.2	88.5	79.6	74.3	101.6	94.0	76.7	118.2	100.8	102.7	65.0	
27(2015)年	91.2	85.7	86.9	83.0	103.2	85.0	78.4	94.0	97.6	98.7	76.6	
28(2016)年	92.1	89.5	62.2	54.0	96.1	106.6	94.1	123.9	95.1	95.4	89.6	
29(2017)年	95.1	94.1	62.4	53.7	98.9	113.9	92.5	143.7	96.2	97.3	75.7	
30(2018)年	94.7	89.2	56.2	43.2	110.8	109.8	83.4	146.6	101.1	101.4	94.5	
令和元(2019)年	95.3	89.7	57.1	46.8	100.2	110.1	70.3	165.5	101.8	101.5	106.3	
原指数												
平成27 (2015) 年 I 期	85.2	76.8	66.0	57.8	100.2	83.6	73.2	98.0	94.8	95.4	83.6	
II 期	110.7	117.3	120.7	126.2	98.0	115.1	123.9	102.8	103.1	103.0	105.5	
III 期	98.9	98.8	116.7	121.3	97.4	87.7	80.7	97.4	98.9	96.9	136.5	
IV 期	91.2	85.7	86.9	83.0	103.2	85.0	78.4	94.0	97.6	98.7	76.6	
平成28 (2016) 年 I 期	106.6	116.6	86.5	84.8	93.9	135.3	156.4	106.0	95.1	95.6	86.2	
II 期	116.5	131.5	77.1	73.2	93.4	165.5	190.4	130.7	99.3	97.4	135.3	
III 期	94.7	93.8	68.9	62.4	96.1	109.4	98.0	125.2	95.7	92.6	152.3	
IV 期	92.1	89.5	62.2	54.0	96.1	106.6	94.1	123.9	95.1	95.4	89.6	
平成29 (2017) 年 I 期	90.6	88.4	67.4	61.1	93.4	101.6	72.8	141.7	93.2	93.5	86.8	
II 期	105.2	113.1	74.5	68.6	98.9	137.1	130.1	146.9	96.3	96.8	87.2	
III 期	88.7	86.4	68.0	61.1	96.4	97.9	71.3	135.1	91.4	92.4	72.4	
IV 期	95.1	94.1	62.4	53.7	98.9	113.9	92.5	143.7	96.2	97.3	75.7	
平成30 (2018) 年 I 期	93.9	92.0	63.8	55.5	98.5	109.6	76.1	156.3	96.1	96.1	95.8	
II 期	108.7	114.8	67.0	59.2	99.4	144.7	128.6	167.1	101.6	100.3	124.7	
III 期	101.6	100.4	61.2	50.7	105.1	124.8	105.6	151.5	102.9	100.3	151.9	
IV 期	94.7	89.2	56.2	43.2	110.8	109.8	83.4	146.6	101.1	101.4	94.5	
令和元 (2019) 年 I 期	99.5	94.9	62.0	50.8	108.8	115.5	95.8	142.9	104.7	104.3	111.8	
II 期	120.5	133.6	72.2	62.7	112.0	171.9	177.6	163.9	105.5	104.8	118.6	
III 期	98.3	94.4	62.8	50.2	115.8	114.0	77.8	164.5	102.8	101.1	134.3	
IV 期	95.3	89.7	57.1	46.8	100.2	110.1	70.3	165.5	101.8	101.5	106.3	
原指数												
平成31 (2019) 年1月	100.8	98.7	67.7	56.3	115.1	118.1	107.6	132.8	103.2	102.1	124.4	
2月	99.8	95.2	69.8	58.5	117.0	111.1	88.6	142.4	105.2	103.8	130.2	
3月	99.5	94.9	62.0	50.8	108.8	115.5	95.8	142.9	104.7	104.3	111.8	
4月	102.5	100.9	67.4	57.1	110.6	121.8	110.0	138.1	104.4	104.2	108.6	
令和元 (2019) 年5月	113.3	121.8	78.3	70.3	111.8	148.9	144.5	155.1	103.5	103.1	111.4	
6月	120.5	133.6	72.2	62.7	112.0	171.9	177.6	163.9	105.5	104.8	118.6	
7月	144.2	177.8	72.6	61.4	119.8	243.3	302.7	160.7	105.7	104.9	120.8	
8月	108.2	111.9	65.9	53.6	117.3	140.6	121.2	167.5	104.1	102.9	126.5	
9月	98.3	94.4	62.8	50.2	115.8	114.0	77.8	164.5	102.8	101.1	134.3	
10月	100.6	101.1	66.4	52.3	125.1	122.7	84.8	175.4	100.0	99.2	115.0	
11月	103.2	103.5	63.7	50.9	117.3	128.3	92.7	177.9	102.9	102.7	106.3	
12月	95.3	89.7	57.1	46.8	100.2	110.1	70.3	165.5	101.8	101.5	106.3	

16 特殊分類別在庫率指数（原指数）

(平成27 (2015) 年=100)

特殊分類	鉱工業	最 需 要 財	終 投 資 財	投資財		消費財	耐 久 消費財	非 耐 久 消費財	生産財	鉱工業用 生産財	その他用 生産財
				資本財	建設財						
ウェイト	10000.0	5342.2	2052.0	1656.0	396.0	3290.2	1915.0	1375.2	4657.8	4418.9	238.9
原指数											
平成25(2013)年	99.5	97.0	69.6	58.1	117.7	114.1	123.1	101.4	102.5	103.1	91.2
26(2014)年	97.6	99.2	66.5	57.9	102.1	119.6	120.9	117.8	95.8	96.6	80.9
27(2015)年	100.0	100.0	100.0	100.0	100.0	100.0	100.0	100.0	100.0	100.0	100.0
28(2016)年	104.2	109.8	89.2	87.8	95.1	122.6	127.0	116.5	97.9	97.1	112.4
29(2017)年	97.5	103.1	77.3	73.5	93.7	119.1	103.7	140.5	91.1	91.9	76.4
30(2018)年	114.8	133.1	71.0	65.1	95.3	171.9	181.2	158.9	93.8	93.5	99.1
令和元(2019)年	120.5	136.7	77.5	70.8	105.6	173.6	173.7	173.5	102.0	102.2	98.9
原指数											
平成27 (2015) 年 I 期	97.1	95.3	85.6	81.4	103.3	101.3	92.4	113.6	99.3	99.8	89.3
II 期	100.0	102.2	90.0	87.6	100.0	109.8	119.4	96.3	97.5	97.5	98.4
III 期	98.4	92.6	110.0	113.0	97.2	81.8	71.5	96.1	105.1	103.2	139.7
IV 期	104.4	109.9	114.4	118.0	99.4	107.2	116.6	94.0	98.1	99.5	72.5
平成28 (2016) 年 I 期	112.0	122.0	119.9	124.7	100.1	123.4	141.2	98.5	100.4	100.9	91.1
II 期	111.2	122.8	85.7	83.6	94.2	146.0	165.1	119.4	97.8	97.2	108.1
III 期	97.2	95.0	75.4	71.0	93.6	107.3	93.8	126.2	99.6	96.0	166.2
IV 期	96.7	99.2	75.9	71.9	92.5	113.8	107.8	122.0	93.7	94.2	84.4
平成29 (2017) 年 I 期	98.0	100.7	87.3	86.0	92.5	109.1	83.1	145.4	94.9	94.7	98.7
II 期	98.9	106.2	77.7	74.0	93.4	123.9	109.7	143.7	90.5	91.4	74.3
III 期	88.9	88.6	72.0	66.1	97.2	98.9	71.4	137.4	89.2	90.3	69.8
IV 期	104.1	116.7	72.3	67.8	91.5	144.4	150.7	135.7	89.5	91.0	62.7
平成30 (2018) 年 I 期	103.4	111.6	85.3	82.8	95.6	128.0	103.2	162.5	93.9	94.5	82.7
II 期	115.6	136.5	68.7	63.0	92.6	178.8	180.5	176.5	91.7	91.5	95.9
III 期	140.8	179.5	65.6	58.4	95.5	250.6	323.6	149.0	96.2	93.8	142.0
IV 期	99.4	104.8	64.2	56.2	97.6	130.1	117.5	147.6	93.2	94.2	75.9
令和元 (2019) 年 I 期	108.0	112.6	76.4	69.5	104.9	135.2	124.8	149.5	102.8	102.6	107.6
II 期	119.2	134.7	80.5	74.7	104.8	168.5	170.5	165.8	101.4	101.9	92.5
III 期	134.6	162.2	67.4	57.3	109.9	221.2	245.2	187.9	103.0	102.7	108.1
IV 期	120.3	137.4	85.8	81.7	102.7	169.5	154.4	190.6	100.7	101.4	87.6
原指数											
平成31 (2019) 年1月	121.6	132.3	91.6	87.4	109.1	157.7	168.7	142.3	109.3	108.0	133.6
2月	105.8	107.8	77.0	69.9	106.5	127.0	97.1	168.6	103.6	103.3	110.1
3月	96.7	97.6	60.5	51.2	99.2	120.8	108.7	137.7	95.5	96.4	79.1
4月	103.9	110.4	79.3	74.3	100.4	129.8	132.5	126.2	96.4	97.2	82.6
令和元 (2019) 年5月	123.9	141.2	94.7	91.9	106.3	170.2	161.3	182.6	104.0	104.2	99.9
6月	129.8	152.5	67.4	57.8	107.7	205.5	217.6	188.7	103.9	104.4	95.1
7月	190.4	272.0	65.1	54.9	108.0	401.0	541.1	206.0	96.8	96.9	94.7
8月	116.2	120.1	71.9	61.4	115.6	150.1	115.5	198.3	111.8	111.3	121.1
9月	97.2	94.4	65.3	55.5	106.2	112.6	79.1	159.3	100.4	99.9	108.4
10月	126.2	152.9	93.8	89.8	110.2	189.7	168.7	219.0	95.6	96.2	85.5
11月	131.4	156.2	91.2	88.5	102.2	196.7	190.4	205.5	103.0	104.0	85.1
12月	103.3	103.1	72.5	66.9	95.7	122.2	104.1	147.4	103.4	104.0	92.1



令和元（2019）年 栃木県鉱工業指数年報

令和2（2020）年12月発行

編集 栃木県県民生活部統計課

発行 栃木県

〒320-8501 宇都宮市埴田1-1-20

TEL 028-623-2244（統計分析担当）