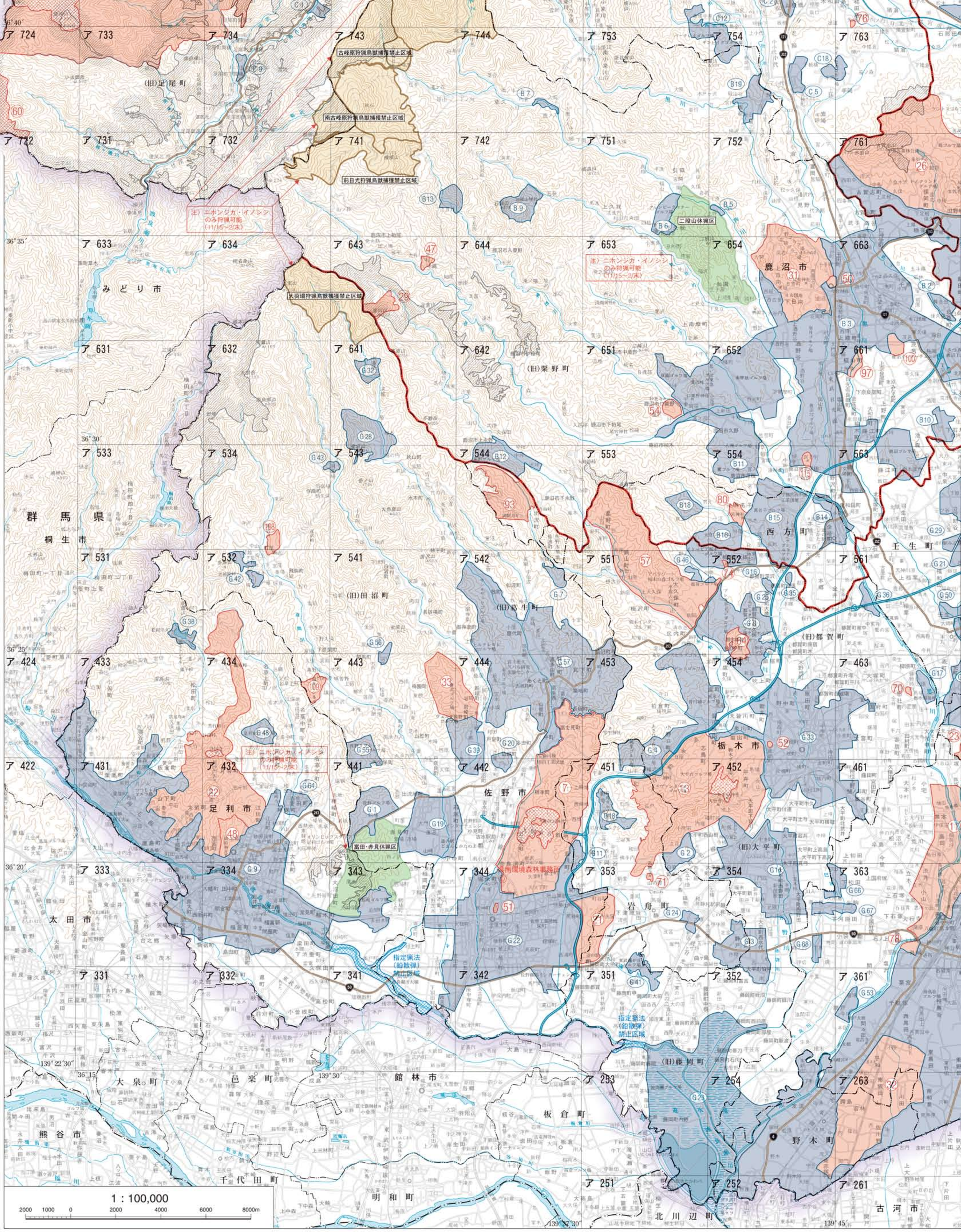
古峰原狩猟鳥獣捕獲禁止区域
南古峰原狩猟鳥獣捕獲禁止区域
前日光狩猟鳥獣捕獲禁止区域
大荷場狩猟鳥獣捕獲禁止区域
注）ニホンジカ・イノシシのみ狩猟可能（11/15～2/末）
二股山休猟区
富田・赤見休猟区
指定猟法（鉛散弾）禁止区域
(旧)足尾町
みどり市
鹿沼市
(旧)粟野町
群馬県
桐生市
(旧)田沼町
(旧)佐野町
(旧)都賀町
西方町
壬生町
栃木市
佐野市
足利市
(旧)大平町
岩舟町
太田市
大泉町
邑楽町
館林市
熊谷市
板倉町
(旧)藤岡町
野木町
千代田町
明和町
北川辺町
古河市
1：100,000
2000 1000 0 2000 4000 6000 8000m

栃　木　県