栃木県内　新型コロナウイルス感染症　発生状況

作成者：栃木県感染症情報センター
集計日：2022/09/26

解析時点の集計です。公表されている数値等と、異なる場合がありますので予めご了承ください。

１．陽性判明日での集計　※非公表・調査中・不明　11　名を除く

ＰＣＲ検査等により陽性と届出があった日で集計しています。

居住地別判明日別陽性者数

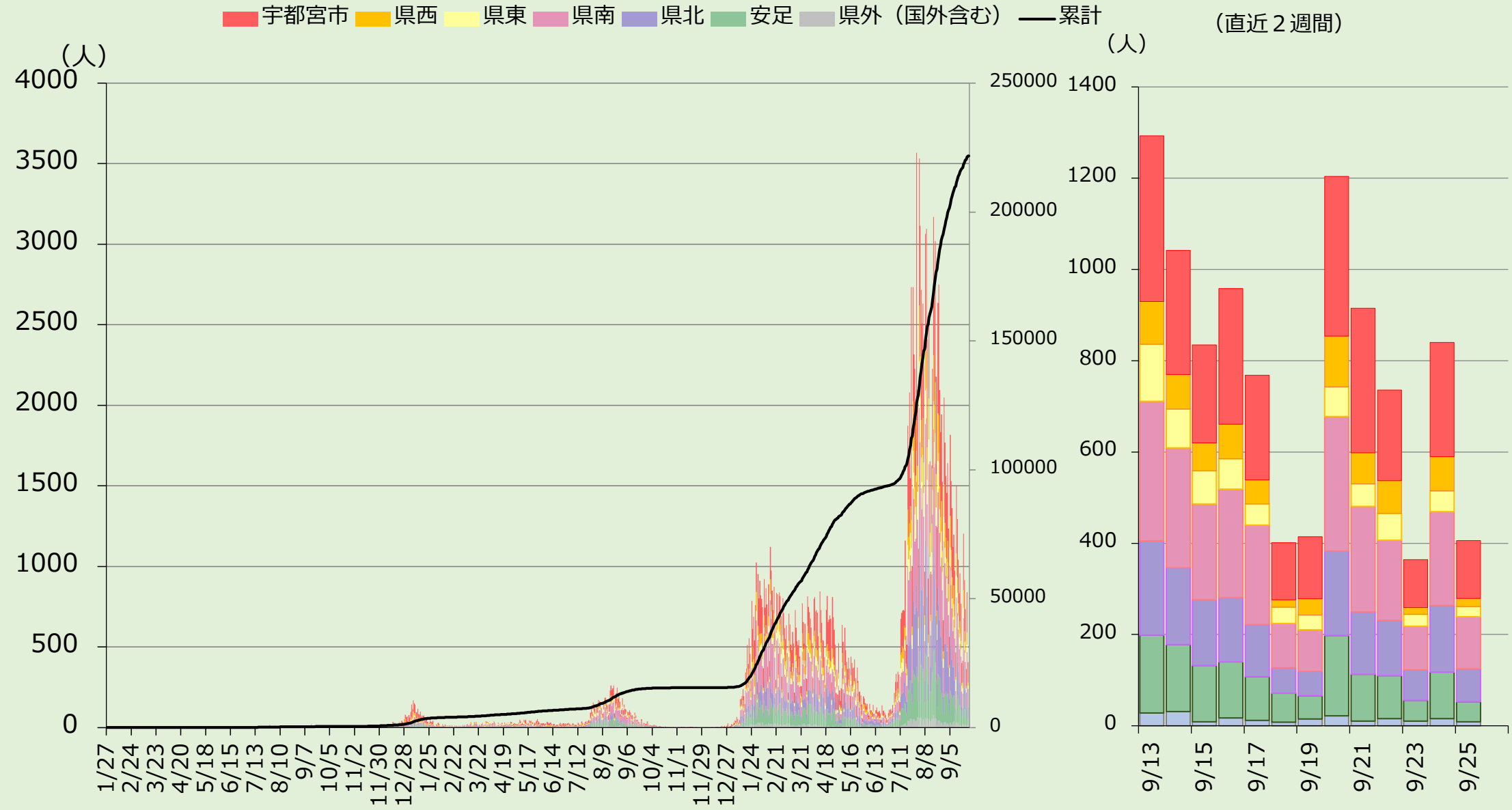

年齢階級別判明日別陽性者割合　（直近４週間）

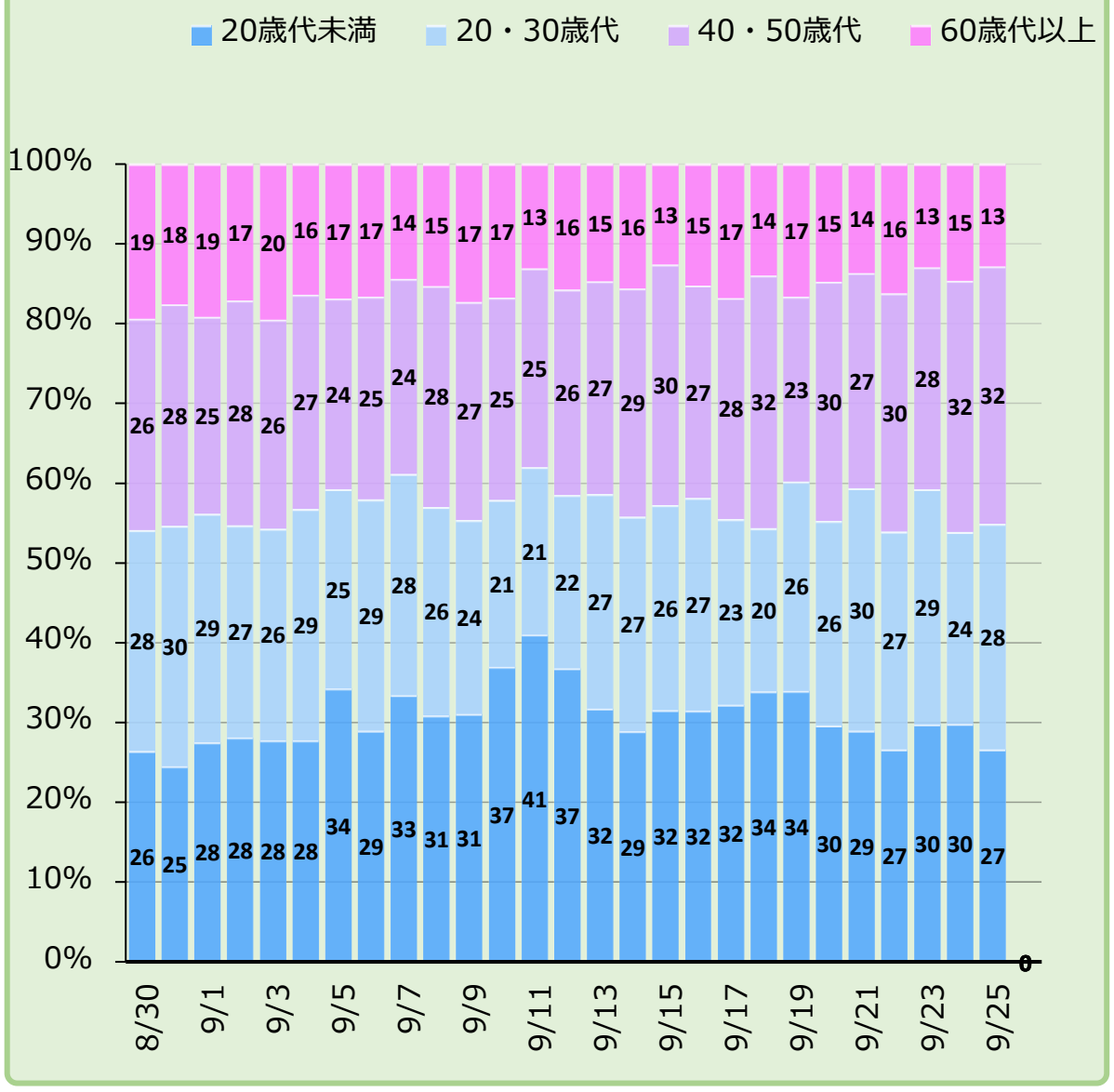

性別判明日別陽性者数及び割合　（直近４週間）

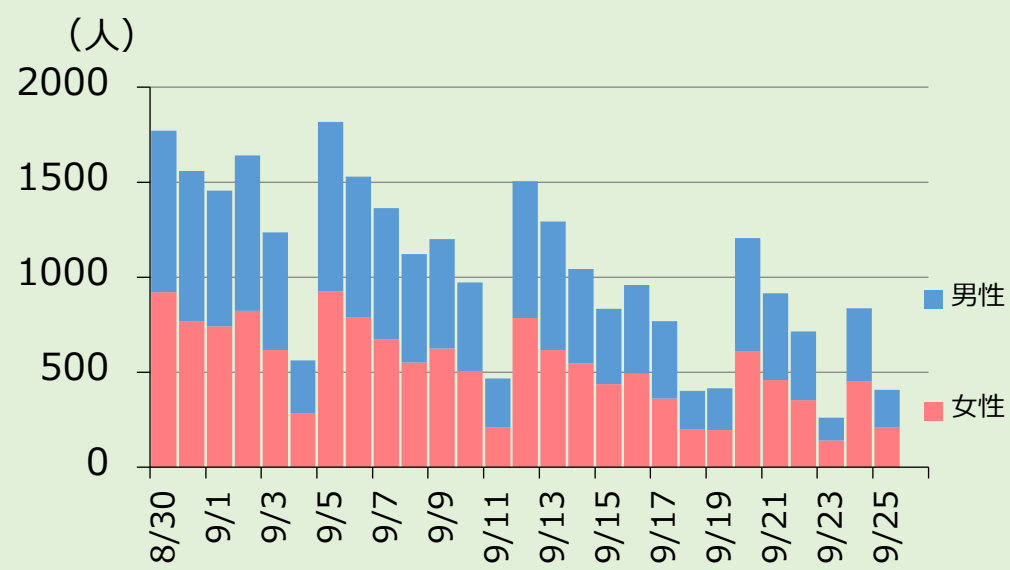

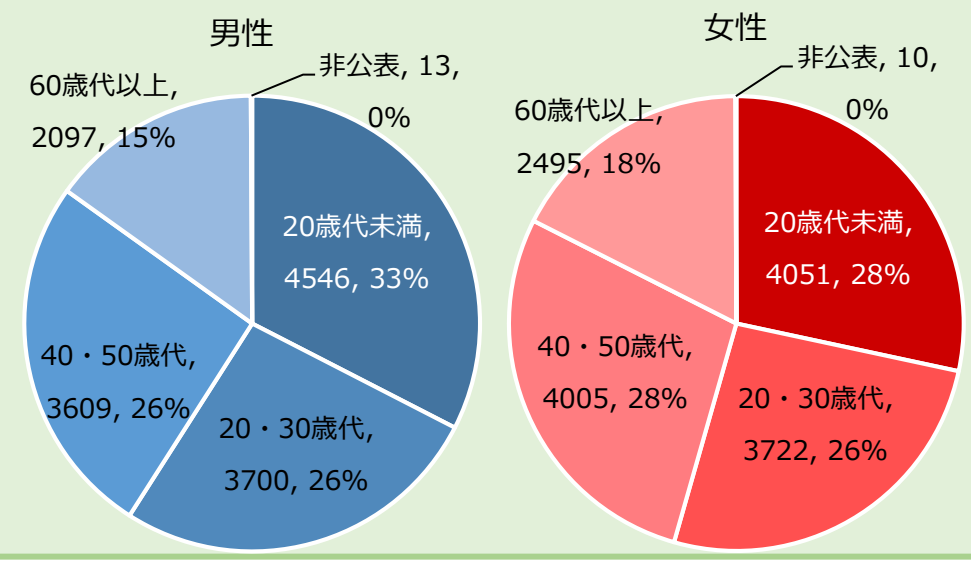

栃木県内　新型コロナウイルス感染症　発生状況

作成者：栃木県感染症情報センター
集計日：2022/09/26

解析時点の集計です。公表されている数値等と、異なる場合がありますので予めご了承ください。

居住地別判明日別感染者数(人口10万人当たり)　（直近４週間）

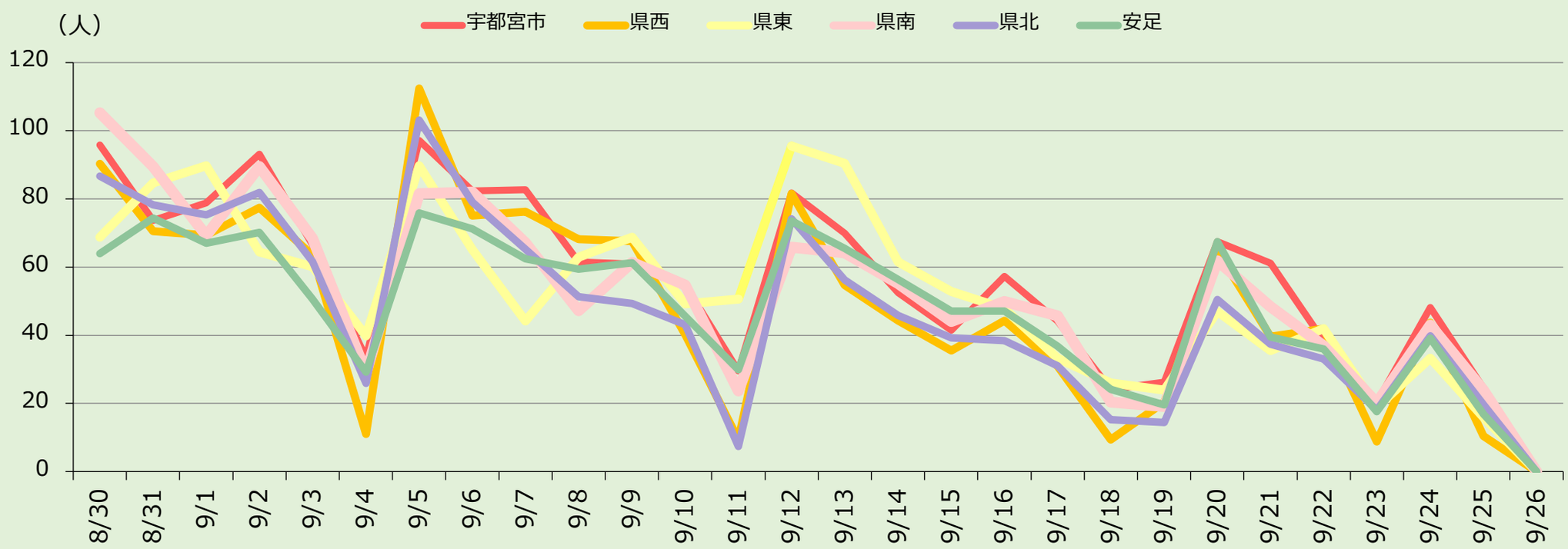

居住地別感染者数及び割合　（全期間）

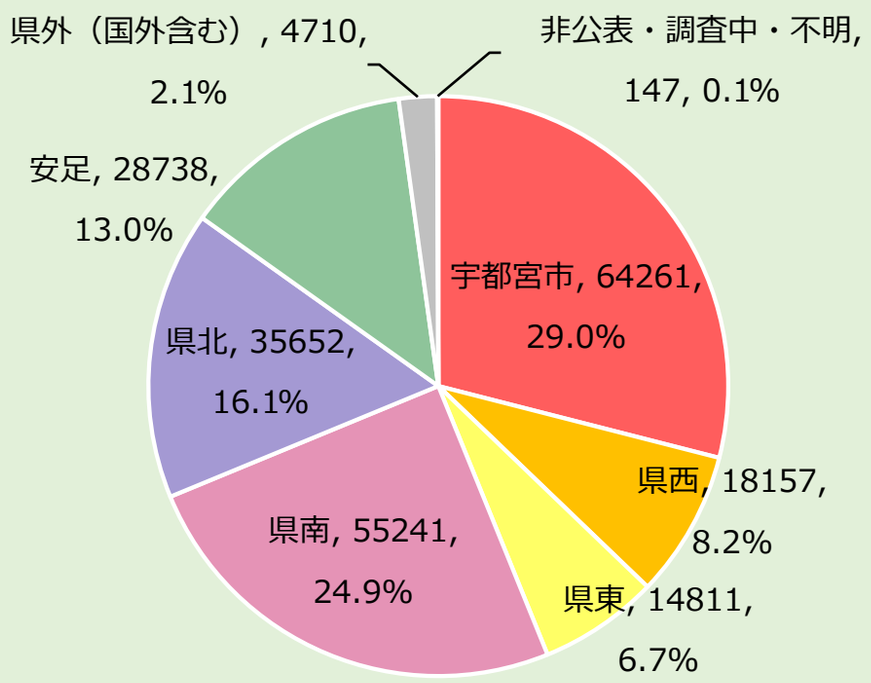

居住地別感染者（人口10万人当たり）の発症者数及び県全体に対する比　（全期間）

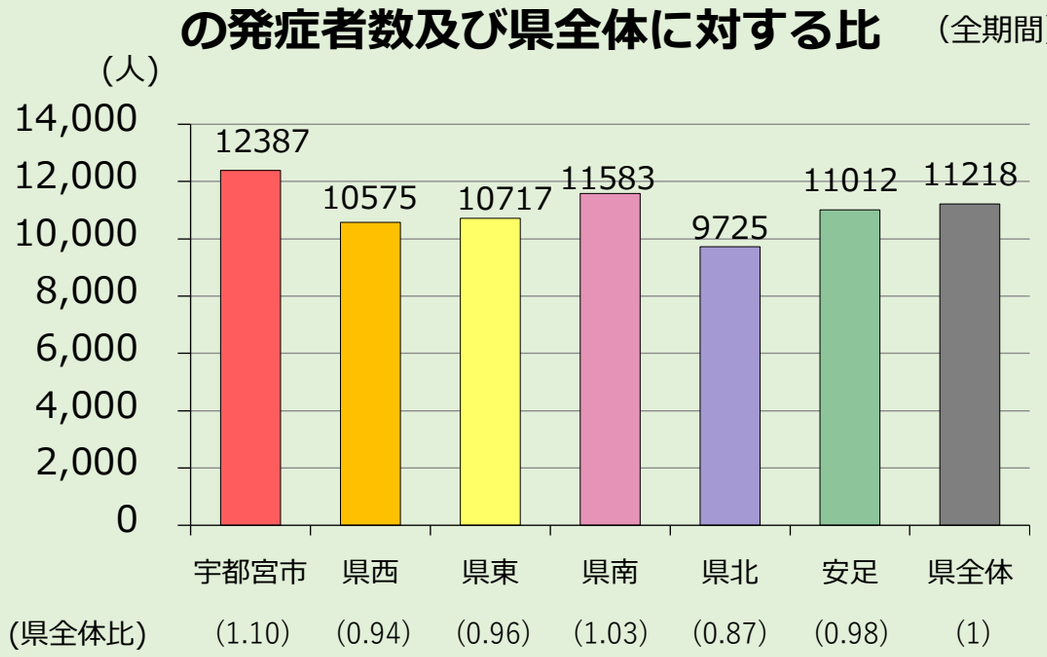

※居住地が県外（国外を含む）、非公表・調査中・不明は除く
※令和２年国勢調査による令和２(2020)年10月1日現在の人口を用いて算出

２．検査実施状況

検査実施日で集計しています。
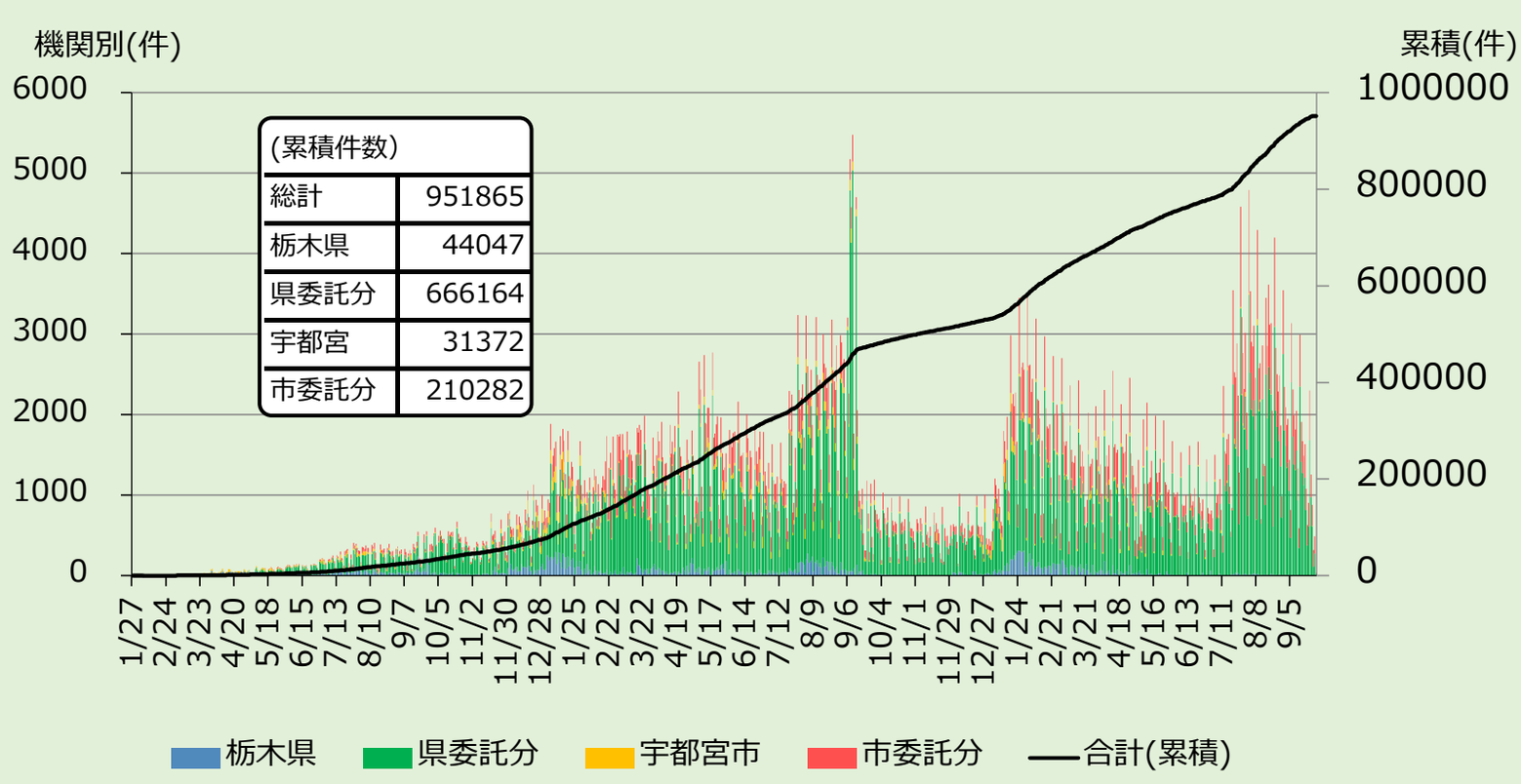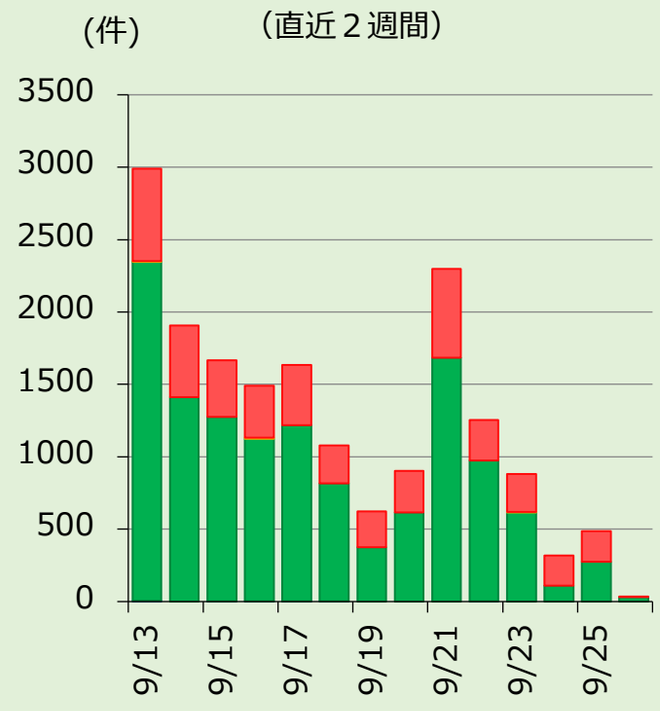
検査件数