令和元年度 栃木県における
多面的機能支払交付金の取組

施設の点検（農道）

施設の点検（樋門）

施設の機能診断

水路・農道の草刈り

砂利の補充

水路の泥上げ

水路の目地詰め

遊休農地の保全管理（農用地）

ため池周辺の保全・管理

ゲート類等の保守管理

グランドカバープランツ植栽

施設への草花の植栽

田んぼまわりの生きもの調査

アドバイザー指導による水質調査

地域住民による清掃活動

伝統的農法の保全・学校教育連携

普及啓発活動

自主施工によるU字溝の布設

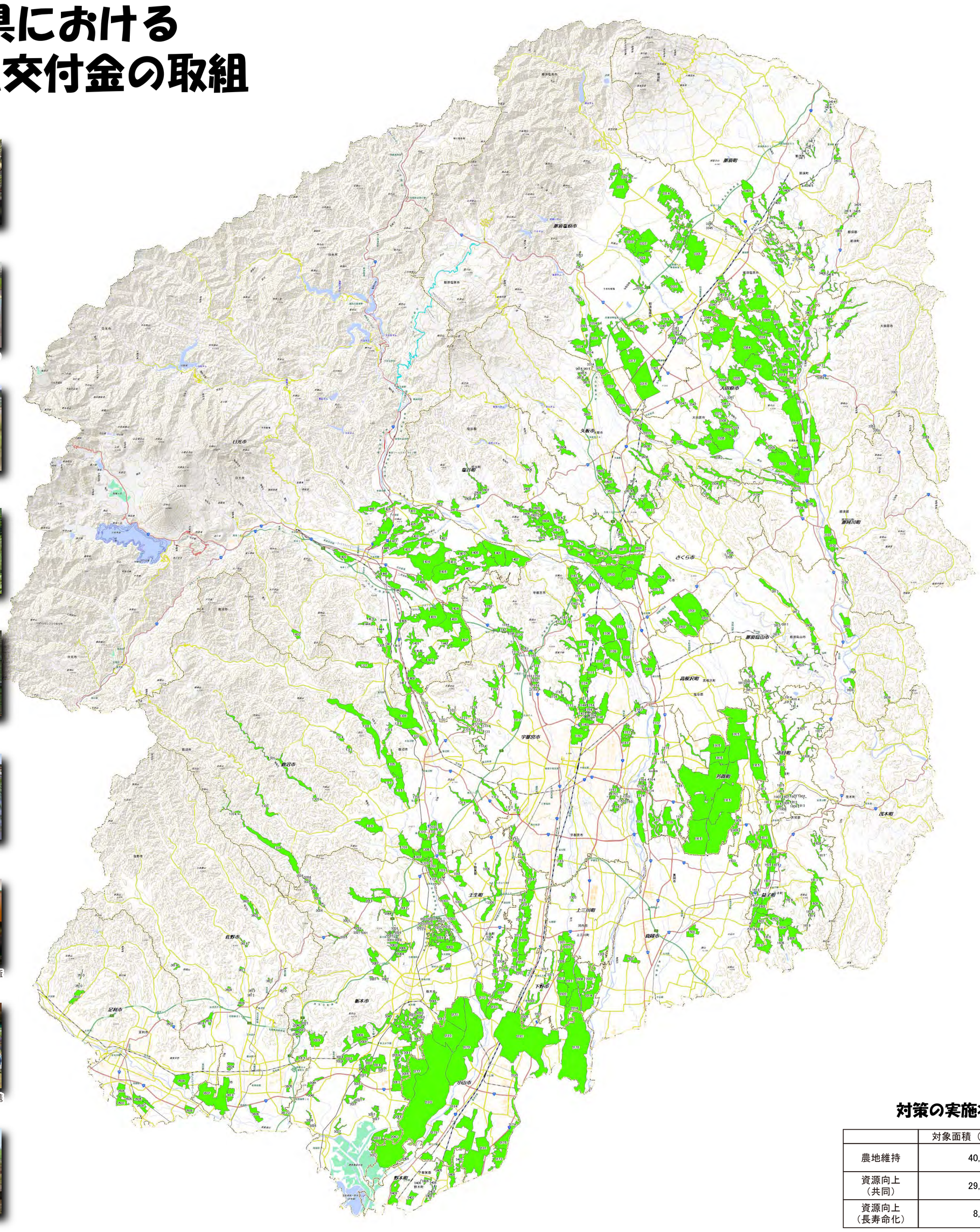

対策の実施状況

	対象面積（ha）
農地維持	40,735
資源向上（共同）	29,046
資源向上（長寿命化）	8,496

市 町	農地維持・共同	組 織 名
宇都宮市	1101	こもりやグリーン倶楽部
	1102	氷室みどりの郷
	1103	こがし桜ルネサンス
	1104	上田環境サポート
	1106	グリーンコミュニティあしぬま
	1107	SK農村環境保全会
	1108	アグリネット西下ヶ橋
	1109	白沢保全隊
	1110	ふるた遊楽環境保全会
	1111	宝井クリーン保全隊
	1113	下田原南部地域資源保全隊
	1114	逆面エコ・アグリの里
	1115	飯山・上篠井美土里保全会
	1116	湯場の里かりぬま
	1117	上駒生景観保全サークル
	1118	上金井住みよい環境保全会
	1119	富屋西部ホタル愛護会
	1120	姿川環境保全会
	1121	ながみねクリーンエコ倶楽部
	1123	ビオトープの里ふくおか
	1124	下田原エコ・ワークシェアーズ
	1126	まほろばの里・豊郷北
	1127	板戸ネイチャークラブ
	1129	チーム清南夢畑
	1130	清流の里大網保全会
	1132	田野環境保全会
	1134	みどりの里こてやま
	1135	清流鬼怒の郷
	1136	上中福岡農地・水保全会
	1137	東芦沼環境保全会
	1140	宇都宮市下川俣町農地保全会
	1141	海道町農地保全会
	1142	関堀町上農地保全会
	1143	岩曽町農地保全会
	1144	岩本農地保全会
	1145	上町農地維持管理組合
	1146	針ヶ谷の田んぼを守る会
	1147	電気堀維持管理協議会
	1150	下川岸農地保全会
	1151	久保田地域資源保全会
	1152	新久農地保全会
	1153	鵜内農地保全会
	1154	川俣町農地保全会
	1155	下篠井農地保全組合
	1156	下小池第3保全会
	1157	尊徳美田を守る会
	1158	下金井農地維持組合
	1159	新里農地を守る会
	1160	今里水と緑を守るみんなの会
	1161	上組環境保全会
	1162	中里地区アグリサポート
	1163	申内環境保全会
	1164	飛山夢大地倶楽部
	1165	刈沼川みどりの郷
	1166	横山下保全会
	1167	北組グリーンクリーン会
	1168	上横倉地区保全会
	1169	羽牛田農地保全会
	1170	幕田保全会
	1171	水明会
	1172	姿川中央農地保全会
	1173	瓦谷町下の環境を守る会
	1174	上飯田農地保全会
		63組織
上三川町	1201	三本木用水組合
	1202	川中子3区農地維持組合
	1203	二号堰環境保全会
		3組織
鹿沼市	1301	下沢引田農村環境保全の会
	1302	中入粟野美郷の会
	1303	中粕尾水と緑の会
	1305	板荷畑いつくし美会
	1306	磯町の自然を守る会
鹿沼市	1307	野沢町グリーンクラブ
	1308	武子自然を守る会
	1309	見野・富岡・下遠部環境整備協議会
	1311	中山沢自然保存会
	1312	深津環境保全部会
	1313	野尻の大地を守る会
	1314	下久我の自然を守る会
	1315	酒野谷自然環境を守る会
	1316	久野の農地を守る会
	1318	笹原田環境保全の会
	1319	西茂呂清流の会
	1320	楡木小藪川用水組合
	1321	中島用水組合
	1322	当山用水組合
	1323	南端用水組合
	1324	永野保全の会
	1325	日向地域保全の会
	1326	生子の郷環境保全の会
	1327	茂呂南・上石川西部の自然を守る会
	1328	北半田地区の自然を守る会
	1329	栃窪の自然環境を守る会
	1330	玉田環境保全の会
	1331	7区環境保全の会
		28組織
日光市	1401	小林1・2区地域資源保全会
	1402	いずみネットワーク
	1403	沢又地域ふるさと資源保全隊
	1405	塩野室地域水土里保全隊
	1406	上板橋の環境を守る会
	1407	小林3・4区ユートピア
	1408	岩崎自然環境保全会
	1409	水無・森友地区環境保全協議会
	1410	矢野口環境保全会
	1417	小倉農地水保全会
	1418	小代農地・水環境保全会
	1419	長畑下組の環境を守る会
	1421	下板橋の水と緑を守る会
	1422	下川室環境保全会
	1423	針貝地区農村環境保全会
	1424	大室農地水管理委員会
	1425	薄井沢環境保全会
	1426	根室地域環境を守る会
	1427	下猪倉くらかけ会
	1428	上猪倉保全組合
	1429	木和田島みどりの会
	1430	中小来川環境保存会
	1431	荊沢農村環境保全会
	1432	手岡農村環境保全会
	1433	倉ヶ崎農地環境保全会
	1434	山口農用地維持組合
	1435	轟みどり保全会
	1436	大桑地区農地・水環境保全会
	1437	芹沼多面的機能活動組織
	1438	町谷水土里会
	1441	吉沢グリーン
	1442	大渡農地環境保全会
	1443	田川流域保全会
	1444	長畑鶏鳴保全会
	1445	豊田活動組織
	1446	二宮堀管理活動
	1447	猪倉水田多面的機能維持管理会
		37組織
真岡市	1501	西沼めだかの郷環境保全会
	1502	宿中農地保全会
	1503	赤羽なまずの里地域保全会
		3組織
益子町	1620	益子町環境保全広域協定運営委員会
		1組織
市貝町	1801	ほたるの里杉山
	1802	貝ヶ丘郷づくりの会
	1803	大谷津自然を守る会
	1805	鴻之宿の環境を守る会
	1806	さくら川みどりの里づくりの会
市貝町	1807	山の森環境を守る会
	1808	新町地域資源保全会
	1809	赤羽ふるさと地域資源保全会
	1810	文谷地域環境保全会
	1811	刈生田自然里山の会
	1812	前大久保環境保全の会
	1813	上根大川環境保全会
	1814	塩田地域資源保全会
	1815	市塙西南地域環境保全の会
		14組織
芳賀町	1915	芳賀町多面的機能支払交付金活動協議会
		1組織
栃木市	2001	仲仕上みどりの里
	2002	大塚田んぼの会
	2003	細堀・木の西みどりの会
	2004	川原田めぐみの里
	2005	宿前みどりの会
	2006	吹上東部環境保全会
	2007	春名塚環境保全会
	2008	西山田自然環境保全会
	2009	富田七環境保全会
	2011	真弓南環境保全会
	2012	西水代環境保全会
	2013	高谷町グリーンクラブ
	2014	あらい水と緑の会
	2015	上高島環境保全会
	2017	富張地区環境保全会
	2018	大柿の郷をまもる会
	2019	ふるさと古江21
	2020	沼和田東部環境保全会
	2021	尻内梓環境保全会
	2022	和田環境保全会
	2023	水代新水利組合環境保全会
	2024	西野田環境保全会
	2025	大平東部環境保全会
	2027	戸崎農地保全組合
	2028	木の西環境保全会
	2029	桑家会
	2030	遊泉の会
	2031	静和川活動組織
	2032	小名路里山を守る会
	2034	沖田の里を守る会
	2035	寺尾南部環境保全会
	2036	寺尾北部地区　農地・水保全の会
	2038	和泉活動組織
	2039	三谷地域の自然を守る会
	2040	にしね里山を守る会
	2041	万葉の郷保全会
	2042	ふじおか環境保全会
	2043	新波・巴波の郷
	2044	大橋深沢南地区環境保全会
	2045	下皆川環境保全会
		40組織
小山市	2171	大本・小薬・松沼・飾り馬の里
	2172	水と古代ロマンの郷・飯塚
	2176	絹保全協議会
	2177	巴波・永野の里
	2178	自然の里保全会
	2179	みたとうぶ保全会
	2180	思川西部農村環境保全会
	2181	小山用水保全協議会
	2182	美田中部環境保全会
	2183	南半田環境保全の会
	2184	粟宮不動下保全会
	2185	中久喜犬塚地区農地環境保全会
	2186	大谷東部環境保全協議会
		13組織
下野市	2201	柴地区環境保全会
	2202	仁良川の里保全会
	2203	笹原地域環境保全会
	2204	石橋南部環境保全会
	2205	ふる里しばみなみ
	2206	武名瀬川農村環境保全会
下野市	2207	下野東部農村環境保全会
	2208	八幡下農村環境保全会
	2209	橋本農村環境保全会
	2210	国分寺農村環境保全会
	2211	五千石農村環境保全会
	2212	薬師寺農村環境保全会
	2213	江川農村環境保全会
	2214	東南部農村環境保全会
	2215	上古山農村環境保全会
	2216	下長田農村環境保全会
	2217	グリムの郷環境保全会
	2218	上台農村環境保全会
	2219	細谷農村環境保全会
	2220	川西農村環境保全会
	2221	箕輪農村環境保全会
	2222	柴東部環境保全会
	2223	成田堰農村環境保全会
	2224	蟹川農村環境保全会
	2225	川中子農村環境保全会
	2226	関根井農村環境保全会
		26組織
壬生町	2301	夢・はにしの里協議会
	2302	下稲葉・水と緑を守る会
	2303	上稲葉・自然を守る会
	2304	藤井・自然を守る会
	2305	恵川地区環境保全会
	2306	中部の里
		6組織
野木町	2401	みどりの里川西活動組織
	2402	れんげの里川田活動組織
	2403	中谷環境保全会活動組織
	2405	若林環境保全会活動組織
	2406	中ノ内環境保全会活動組織
	2407	御門環境保全会活動組織
	2408	めだかの里佐川南
	2409	野木環境保全会
		8組織
矢板市	2601	木幡西農業農村環境保全会
	2603	境林グリーン環境保全会
	2604	湧水の郷塩田環境保全会
	2605	沢環境保全会
	2607	水の郷泉を守る会
	2608	本田環境保全会
	2609	乙畑環境保全協働隊
	2610	大槻ほたるの郷保全会
	2611	玉田の環境を良くする会
	2612	石関谷川環境保全会
	2613	下山根環境保全会
	2614	上安沢環境保全実行委員会
	2615	いさの農地保全会
		13組織
さくら市	2701	狭間田地域環境保全協議会
	2702	蒲須坂農根の会
	2703	八方口みどりの会
	2705	鹿子畑上地区資源保全会
	2706	高月地区資源保全隊
	2707	柿木澤農地環境保全会
	2708	氏家新田環境保全会
	2709	上松山地域資源保全会
	2710	押上環境保全会
	2711	長久保五行会
	2712	大野地区環境保全会
	2713	上河戸五斗内農村環境保全会
		12組織
那須烏山市	2802	荒川南部地域保全会
	2803	興野ほたるの里づくり環境保全会
	2804	神長地域自然を守る会
	2806	月次保全会
	2807	曲畑農村環境保全会
	2808	下境地区農地を守る会
	2809	小木須農地保全会
	2810	八ヶ代農地保全会
	2811	南大和久農地保全会
那須烏山市	2812	下川井の郷保全会
	2813	熊田西農地を守る会
		11組織
塩谷町	2901	西山まちづくり推進委員会
	2902	道下まちづくり推進委員会
	2903	原荻野目区まちづくり推進委員会
	2904	金枝里創推進委員会
	2905	飯岡まちづくり推進委員会
	2906	熊ノ木まちづくり推進委員会
	2907	まちづくり井戸神推進会
	2908	百目鬼まちづくり推進委員会
	2909	羽谷久保まちづくり推進委員会
	2910	新谷まちづくり推進委員会
	2912	大宮上区まちづくり推進委員会
	2914	田所中まちづくり推進委員会
	2915	風見山田いきいきはつらつ会
	2916	上沢まちづくり推進委員会
	2917	泉地区環境保全隊
	2919	大久保まちづくり推進委員会
	2920	大宮中区まちづくり推進委員会
	2921	芦場新田区地域資源保全会
		18組織
高根沢町	3002	中阿久津農地保全会
		1組織
那珂川町	3101	久那瀬農地水環境保全会
	3102	浄法寺環境保全委員会
	3104	下芳井ほたるの会
	3105	松野農地水環境保全会
	3106	上町環境保全会
	3107	北向田環境保全会
	3108	下西の原農地維持保存会
	3109	梅曽さくら会
		8組織
大田原市	3201	金田北部地域環境保全会
	3202	湧水の郷とのうち
	3203	ふるさとの農地・水を守る会
	3204	上郷の清流を守る会
	3205	花園の環境を守る会
	3206	宇田川仲坪環境保全会
	3207	上薄葉環境保全会（グリーンリーフ）
	3209	グリーン・ハート品川
	3210	湯津上東部環境保全会
	3211	片田・北滝環境保全会
	3212	北堀自治会
	3213	桧木沢・サイプレス環境保全会
	3214	大豆田自然を守る会
	3215	しのはら玉藻の里
	3216	余瀬水と緑を守る会
	3217	黒羽向町農村環境保全会
	3218	両郷中央資源保存会
	3220	大輪・川田環境保全会
	3221	両郷河原清流保存会
	3222	中野内下環境保全会
	3223	寒井本郷環境保全組合
	3224	寒井南部環境保全組合
	3225	上奥沢水土里の郷守る会
	3226	東郷堰地域環境保全会
	3227	上石上環境保全会
	3228	下石上自然保存会
	3229	松の木・六郎内環境保全会
	3230	ミヤコタナゴの里環境保全会
	3231	宇田川西の原地区環境保全会
	3232	中薄葉環境資源保全会
	3233	宇田川川毛地区環境保全会
	3235	奥沢地域環境保全会
	3236	北金丸ふるさと環境保全会
	3237	羽田東部環境保全会
	3238	乙連沢地域環境保全会
	3239	蛭畑・佐良土西農地・水保全会
	3240	佐良土の水と緑を守る会
	3241	蜂巣環境保全会
	3247	加治屋資源保全会
	3249	滝沢農地保全会
大田原市	3250	田中坪泣地蔵の郷をまもる会
	3251	刈切地区環境保全会
	3252	大神上郷用地水保全の会
	3255	須賀川自然をまもる会
	3256	北野上・前田保全会
	3258	池口高橋自然を守る会
	3262	須佐木上中自然を守る会
	3263	大久保ふる郷会
	3264	相の川・市野沢・小滝地区環境保全会
	3265	羽田環境保全会
	3266	寺宿の里環境保全会
		51組織
那須塩原市	3301	埼玉農地環境保全会
	3303	石田坂環境保全組合
	3304	望田保全会
	3306	越堀自然を守る会
	3307	穴沢環境保全組合
	3308	鍋掛南部地区環境保全隊
	3311	百村本田営農組合
	3312	青木一区農地水環境保全対策委員会
	3313	青木三区保全組合
	3314	青木四区環境保全会
	3316	二区町地域資源保全隊
	3317	三区町環境保全隊
	3318	四区町環境保全会
	3319	上井口農村環境整備
	3320	横林環境保全倶楽部
	3321	下大貫環境保全会
	3323	金沢上ふる里を守る会
	3324	高阿津集落保全会
	3327	箕輪環境保全組合
	3328	洞島環境を守る会
	3331	上大貫上環境を守る会
	3333	北和田環境を守る会
	3334	宇都野環境保全会
	3335	東遅沢ふるさと自然を守る会
	3336	高柳ふるさと保全会
	3337	下ノ内環境保全会
	3338	百村新田農地・水保全管理会
	3341	下厚崎農地環境保全会
	3342	三本木環境を守る会
	3343	佐野環境保全会
	3344	沼野田和環境保全会
	3345	鳥野目環境保全組合
	3346	寺子環境を守る会
	3347	高林農地維持組合
	3348	下井口環境保全会
	3350	東赤田農水環組合
	3351	槻沢環境保全会
	3352	上の内地区環境保全会
	3353	太夫塚環境保全会
		39組織
那須町	3401	那須田中環境保全ネットワーク
	3402	たぬきの郷を守り隊
	3403	稲沢農地・水・環境保全組合
	3406	郷土の生態系を守る会
	3408	上川の自然を守る会
	3413	寄居本郷農地水環境保全組合
	3414	新高久元気農活部
	3415	西田農地維持組合
	3416	梁瞳地区弁慶の里づくり委員会
	3417	松沼地域資源保全会
	3419	峯岸地区農地維持組合
	3420	桜久保環境保全会
	3421	菱喰内農地保全組合
	3422	追田原水利管理組合
	3423	石堀子生産組合
	3424	七曲農地組合
	3425	板屋農地組合
	3426	芦野地区農地保全組合
	3427	砂の目水路保全管理組合
		19組織
足利市	3504	尾名川沿線自然環境を守る会
足利市	3505	百頭農業環境を良くする会
	3506	島田町水と緑を守る会
	3507	馬坂地区多面的活動組合
	3508	下日向地域農事組合会
	3509	あがたんぼの会
	3510	三和自然環境を守る会
		7組織
佐野市	3601	上牧の環境を守る会
	3603	下牧農地環境保全会
	3604	並木町南水利組合
	3605	西浦農地環境保全会
	3606	伊保内地域農地環境保全委員会
	3607	免鳥・吾妻地区農地環境保全会
	3608	鹿島地区水利組合
	3609	戸奈良水利組合
	3610	中地区第3水利組合
	3611	上多田地区環境を守る会
	3612	戸室台山水利組合
	3613	上岩崎水利組合多面的機能活動組織
	3614	下彦間西下水利組合
	3615	磯堰水利組合多面的活動組織
	3616	円城院前水利組合多面的活動組織
	3617	越名地区田園保全委員会
	3618	君田環境保全会活動組織
	3619	東関・鷲山里山保全活動組織
		18組織
計		440組織