

土砂災害警戒区域等の指定の公示に係る図書(その1)

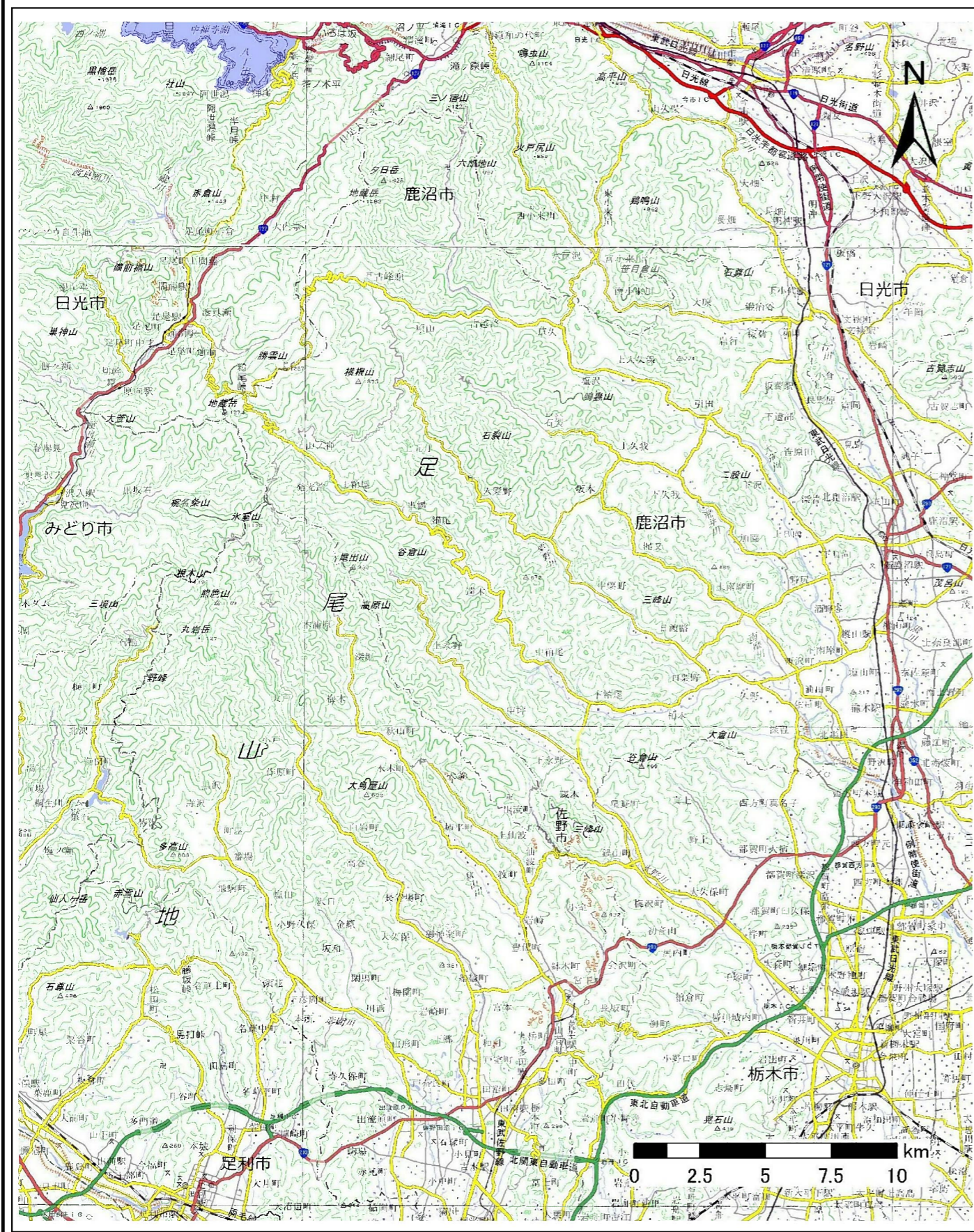

(1/200,000)

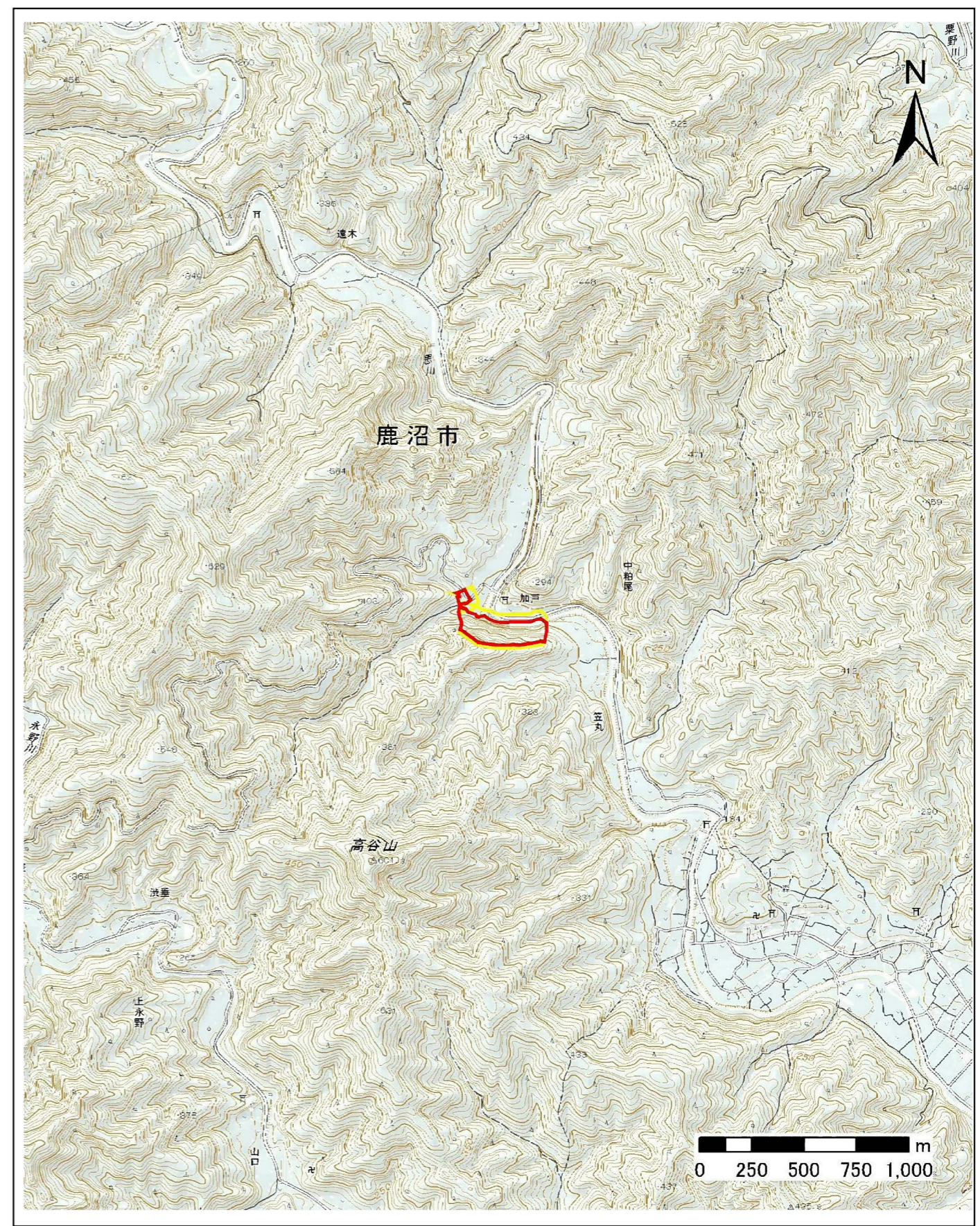

(1/25,000)

様式-1(急)
土砂災害警戒区域・土砂災害特別警戒区域
位置図

自然現象の種類	急傾斜地の崩壊
箇所番号	322-II-1033
箇所名	加戸II B
所在地	鹿沼市中粕尾字加戸

「この地図は、国土地理院長の承認を得て、同院発行の電子地形図25000及び電子地形図20万を複製したものである。(承認番号 令元情復、第317号)」

土砂災害警戒区域等の指定の公示に係る図書(その2)

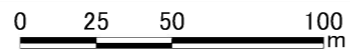
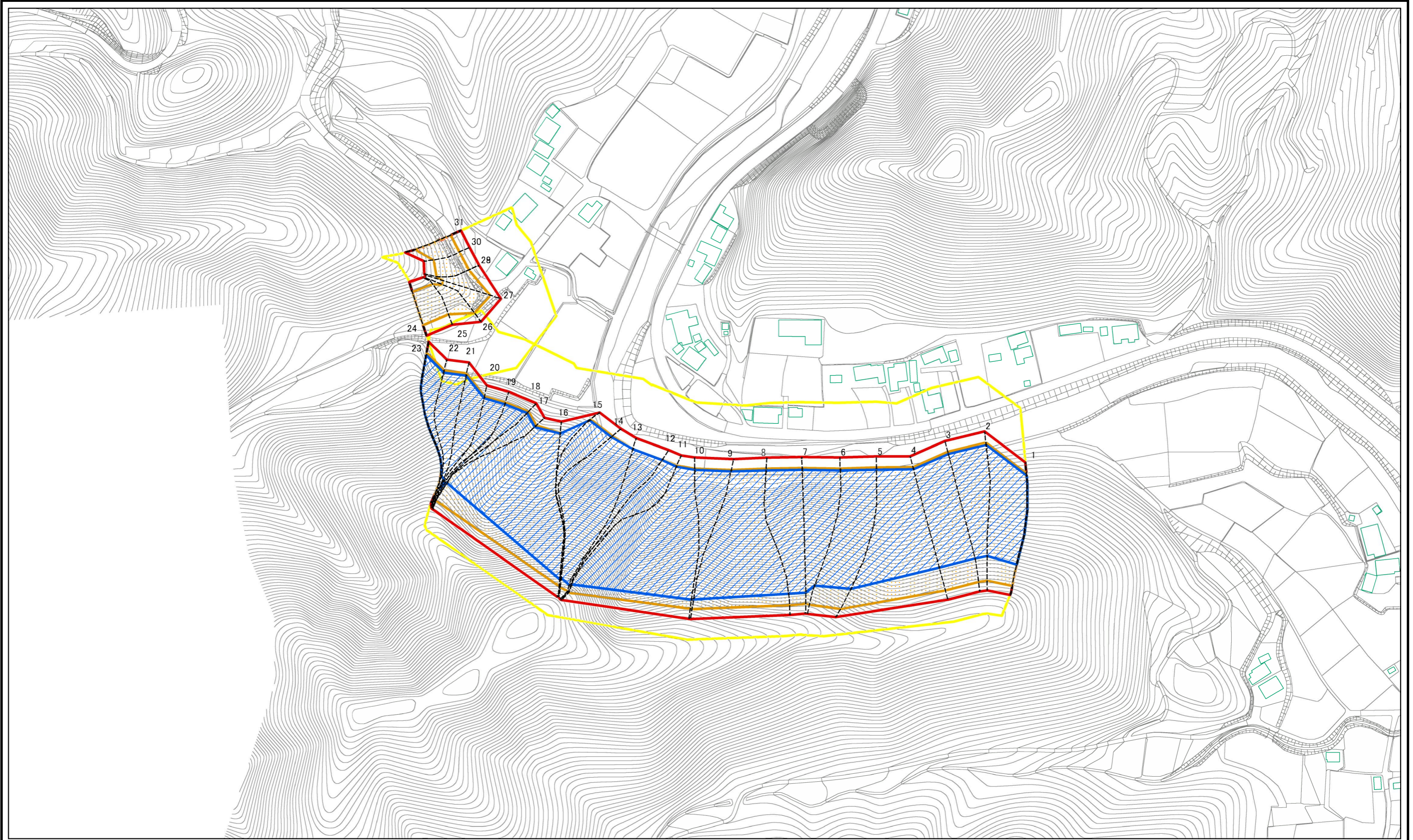

図中の数字は横断測線番号を示す

様式-2(急) 土砂災害警戒区域・土砂災害特別警戒区域 区域図(その1)	土砂災害防止法施行令第二条の基準に該当する区域		N 縮尺 1:2,500	自然現象の種類	急傾斜地の崩壊	箇所番号	322-II-1033
	土砂災害防止法施行令第三条の基準に該当する区域			告示番号		箇所名	加戸II B
	それ以外の区域			告示年月日		所在地	鹿沼市中粕尾字加戸

参考資料

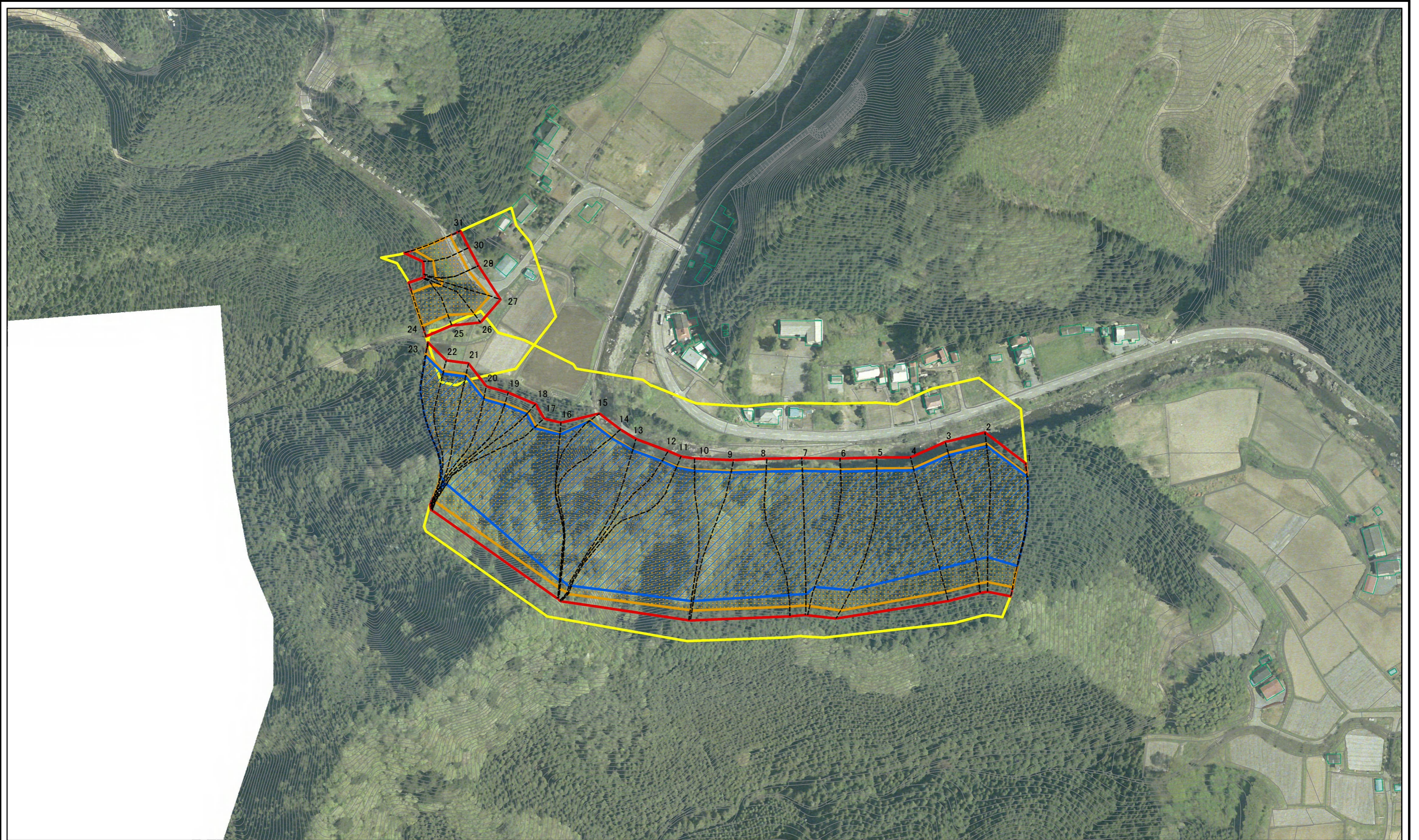

0 25 50 100
m

図中の数字は横断測線番号を示す

参考資料	土砂災害防止法施行令第二条の基準に該当する区域		N 縮尺 1:2,500	自然現象の種類	急傾斜地の崩壊	箇所番号	322-II-1033
	土砂災害防止法施行令第三条の基準に該当する区域			告示番号		箇所名	加戸II B
	土砂等の(移動)高さが1m以下の場合、土砂等の移動による力が100kN/m ² を超える区域			告示年月日		所在地	鹿沼市中粕尾字加戸
	土砂等の堆積の高さが3mを超える区域						
	それ以外の区域						

土砂災害警戒区域等の指定の公示に係る図書(その2-2)

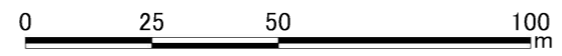
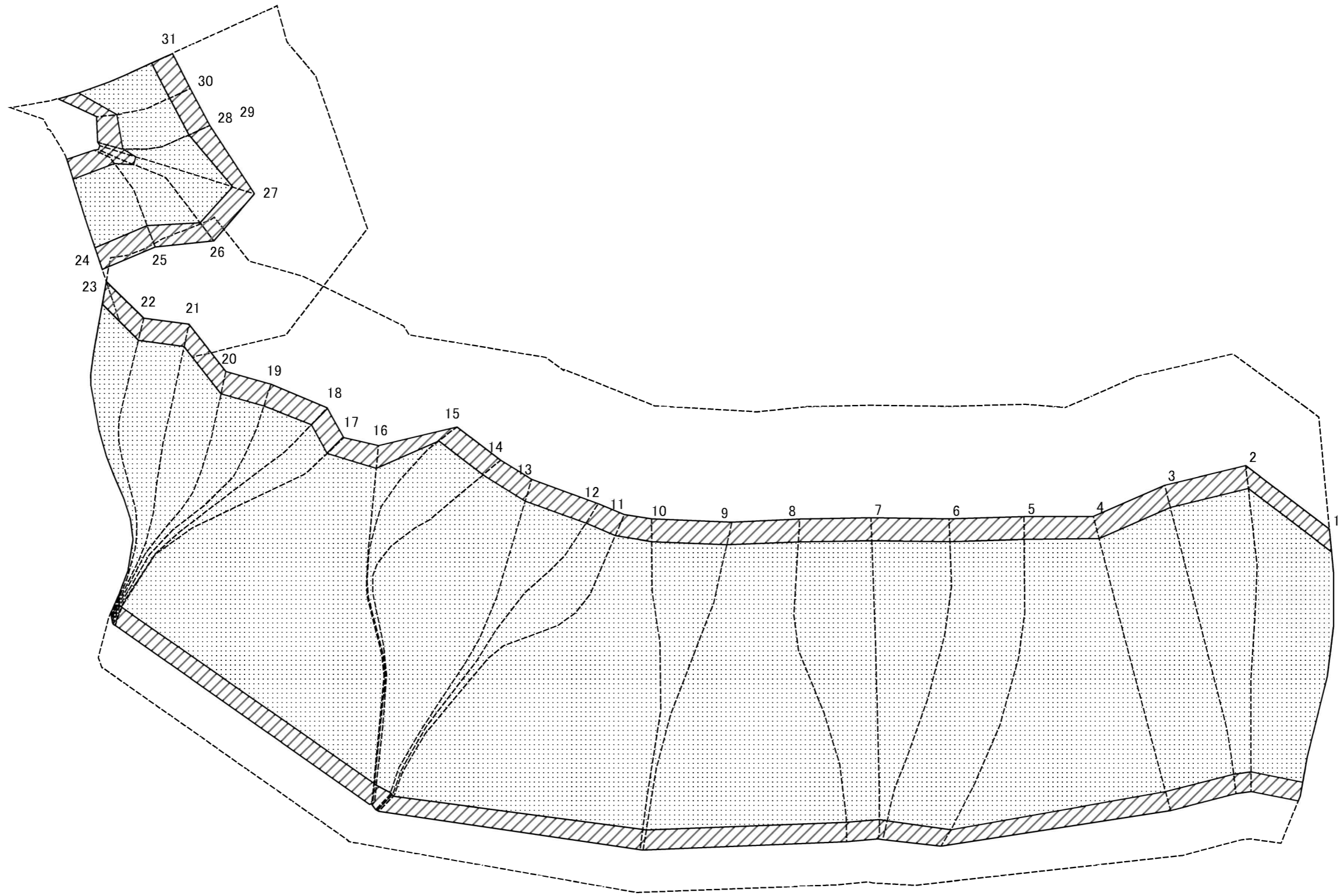

図中の数字は横断測線番号を示す

様式-2-2(急) 土砂災害特別警戒区域の区域区分図 (急傾斜地の崩壊に伴う土石等の移動により 建築物の地上部に作用すると想定される力)	土砂災害防止法施行令第二条の基準に該当する区域		N 縮尺 1:1,500	自然現象の種類	急傾斜地の崩壊	箇所番号	322-II-1033
	土砂災害防止法施行令第三条の基準に該当する区域			告示番号		箇所名	加戸II B
	それ以外の区域			告示年月日		所在地	鹿沼市中粕尾字加戸

土砂災害警戒区域等の指定の公示に係る図書(その2-3)

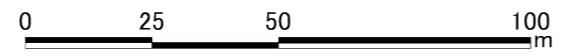
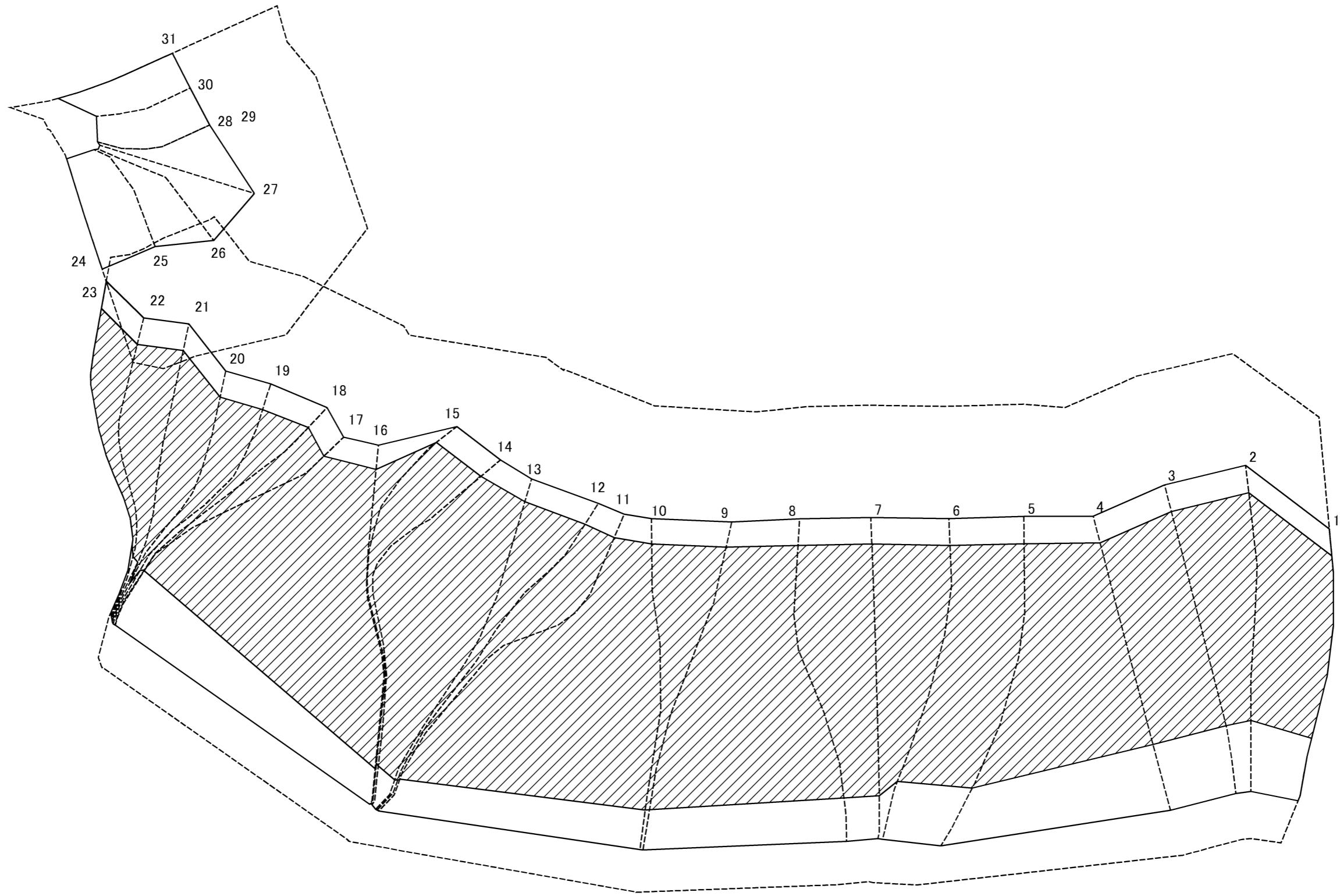

図中の数字は横断測線番号を示す

様式-2-3(急) 土砂災害特別警戒区域の区域区分図 (急傾斜地の崩壊に伴う土石等の堆積により 建築物の地上部に作用すると想定される力)	土砂災害防止法施行令第二条の基準に該当する区域		N 縮尺 1:1,500	自然現象の種類	急傾斜地の崩壊	箇所番号	322-II-1033
	土砂災害防止法施行令第三条の基準に該当する区域			告示番号		箇所名	加戸II B
	それ以外の区域			告示年月日		所在地	鹿沼市中粕尾字加戸

土砂災害警戒区域等の指定の公示に係る図書(その3)

横断測線の区間	土石等の移動により建築物の地上部に作用すると想定される力				土石等の堆積により建築物の地上部に作用すると想定される力				横断測線の区間	土石等の移動により建築物の地上部に作用すると想定される力				土石等の堆積により建築物の地上部に作用すると想定される力			
	土石等の(移動)高さが1m以下の場合、土石等の移動による力が100kN/m ² を超える区域		それ以外の区域		土石等の堆積の高さが3mを超える区域		それ以外の区域			土石等の(移動)高さが1m以下の場合、土石等の移動による力が100kN/m ² を超える区域		それ以外の区域		土石等の堆積の高さが3mを超える区域		それ以外の区域	
	力の大きさのうち最大のもの(kN/m ²)	土石等の高さ(m)	力の大きさのうち最大のもの(kN/m ²)	土石等の高さ(m)	力の大きさのうち最大のもの(kN/m ²)	土石等の高さ(m)	力の大きさのうち最大のもの(kN/m ²)	土石等の高さ(m)		力の大きさのうち最大のもの(kN/m ²)	土石等の高さ(m)	力の大きさのうち最大のもの(kN/m ²)	土石等の高さ(m)	力の大きさのうち最大のもの(kN/m ²)	土石等の高さ(m)	力の大きさのうち最大のもの(kN/m ²)	土石等の高さ(m)
1 ~ 2	167.68	1.00	100.00	1.00	23.26	4.35	16.05	3.00	27 ~ 28	138.36	1.00	100.00	1.00	-	-	15.37	2.87
2 ~ 3	166.87	1.00	100.00	1.00	22.61	4.22	16.05	3.00	28 ~ 29	-	-	-	-	-	-	-	-
3 ~ 4	166.97	1.00	100.00	1.00	22.66	4.23	16.05	3.00	29 ~ 30	144.07	1.00	100.00	1.00	-	-	14.72	2.75
4 ~ 5	167.66	1.00	100.00	1.00	22.98	4.29	16.05	3.00	30 ~ 31	149.96	1.00	100.00	1.00	-	-	16.05	3.00
5 ~ 6	167.66	1.00	100.00	1.00	23.94	4.47	16.05	3.00	~								
6 ~ 7	167.24	1.00	100.00	1.00	24.34	4.55	16.05	3.00	~								
7 ~ 8	166.68	1.00	100.00	1.00	24.34	4.55	16.05	3.00	~								
8 ~ 9	166.68	1.00	100.00	1.00	24.94	4.66	16.05	3.00	~								
9 ~ 10	163.72	1.00	100.00	1.00	25.17	4.70	16.05	3.00	~								
10 ~ 11	162.48	1.00	100.00	1.00	25.37	4.74	16.05	3.00	~								
11 ~ 12	161.35	1.00	100.00	1.00	25.91	4.84	16.05	3.00	~								
12 ~ 13	157.80	1.00	100.00	1.00	26.29	4.91	16.05	3.00	~								
13 ~ 14	162.44	1.00	100.00	1.00	26.29	4.91	16.05	3.00	~								
14 ~ 15	164.04	1.00	100.00	1.00	25.18	4.71	16.05	3.00	~								
15 ~ 16	164.04	1.00	100.00	1.00	26.08	4.87	16.05	3.00	~								
16 ~ 17	167.71	1.00	100.00	1.00	26.08	4.87	16.05	3.00	~								
17 ~ 18	167.81	1.00	100.00	1.00	23.58	4.41	16.05	3.00	~								
18 ~ 19	167.81	1.00	100.00	1.00	23.91	4.47	16.05	3.00	~								
19 ~ 20	167.22	1.00	100.00	1.00	24.39	4.56	16.05	3.00	~								
20 ~ 21	167.72	1.00	100.00	1.00	24.39	4.56	16.05	3.00	~								
21 ~ 22	167.82	1.00	100.00	1.00	23.57	4.40	16.05	3.00	~								
22 ~ 23	167.82	1.00	100.00	1.00	23.37	4.37	16.05	3.00	~								
~									~								
24 ~ 25	148.93	1.00	100.00	1.00	-	-	16.05	3.00	~								
25 ~ 26	140.33	1.00	100.00	1.00	-	-	15.50	2.90	~								
26 ~ 27	129.54	1.00	100.00	1.00	-	-	14.99	2.80	~								

様式-3(急) 建築物の構造の規制に必要な 衝撃に関する事項	自然現象の種類	急傾斜地の崩壊	箇所番号	322-Ⅱ-1033
	告示番号		箇所名	加戸ⅡB
	告示年月日		所在地	鹿沼市中粕尾字加戸