

# 土砂災害警戒区域等の指定の公示に係る図書(その1)

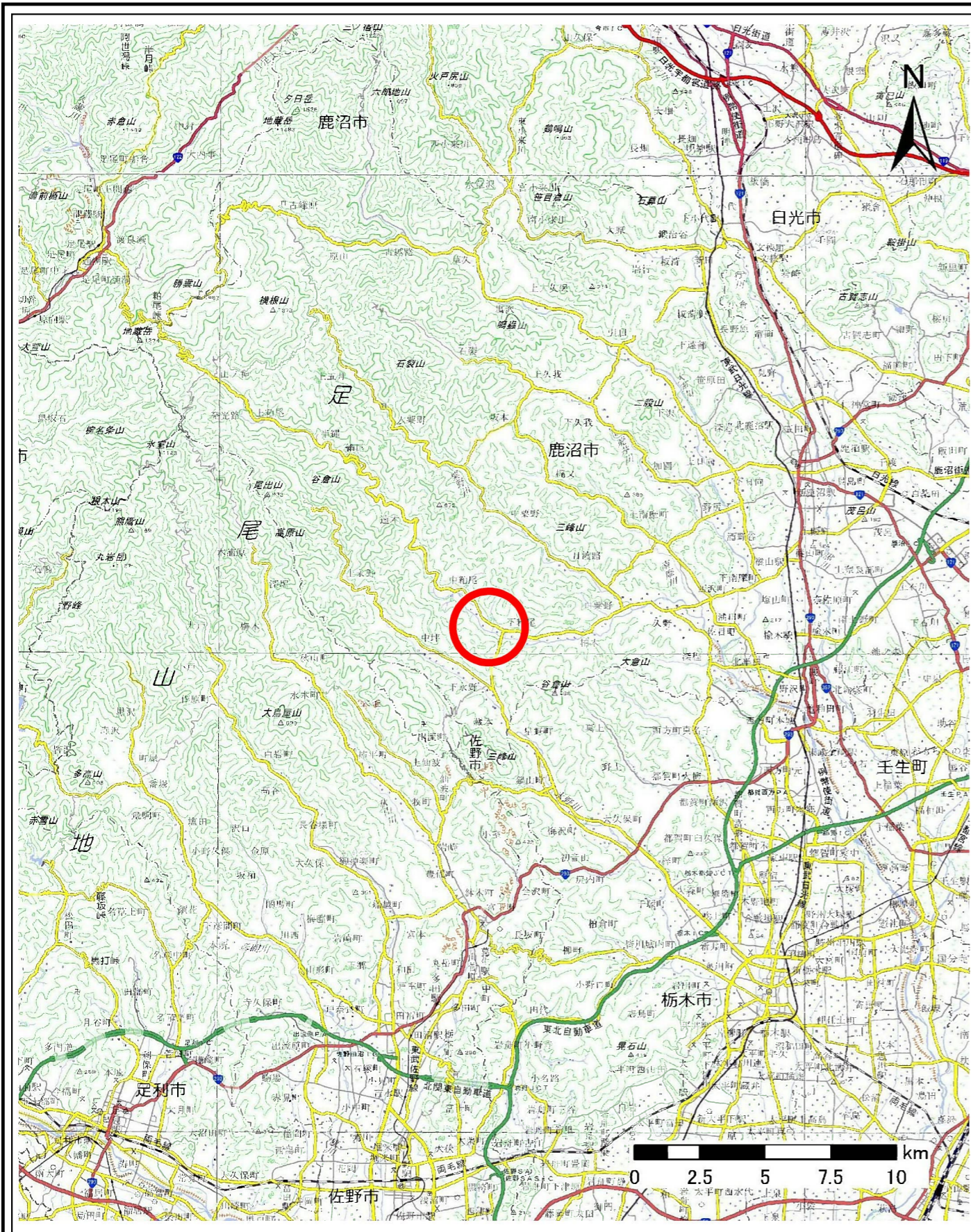

(1/200,000)

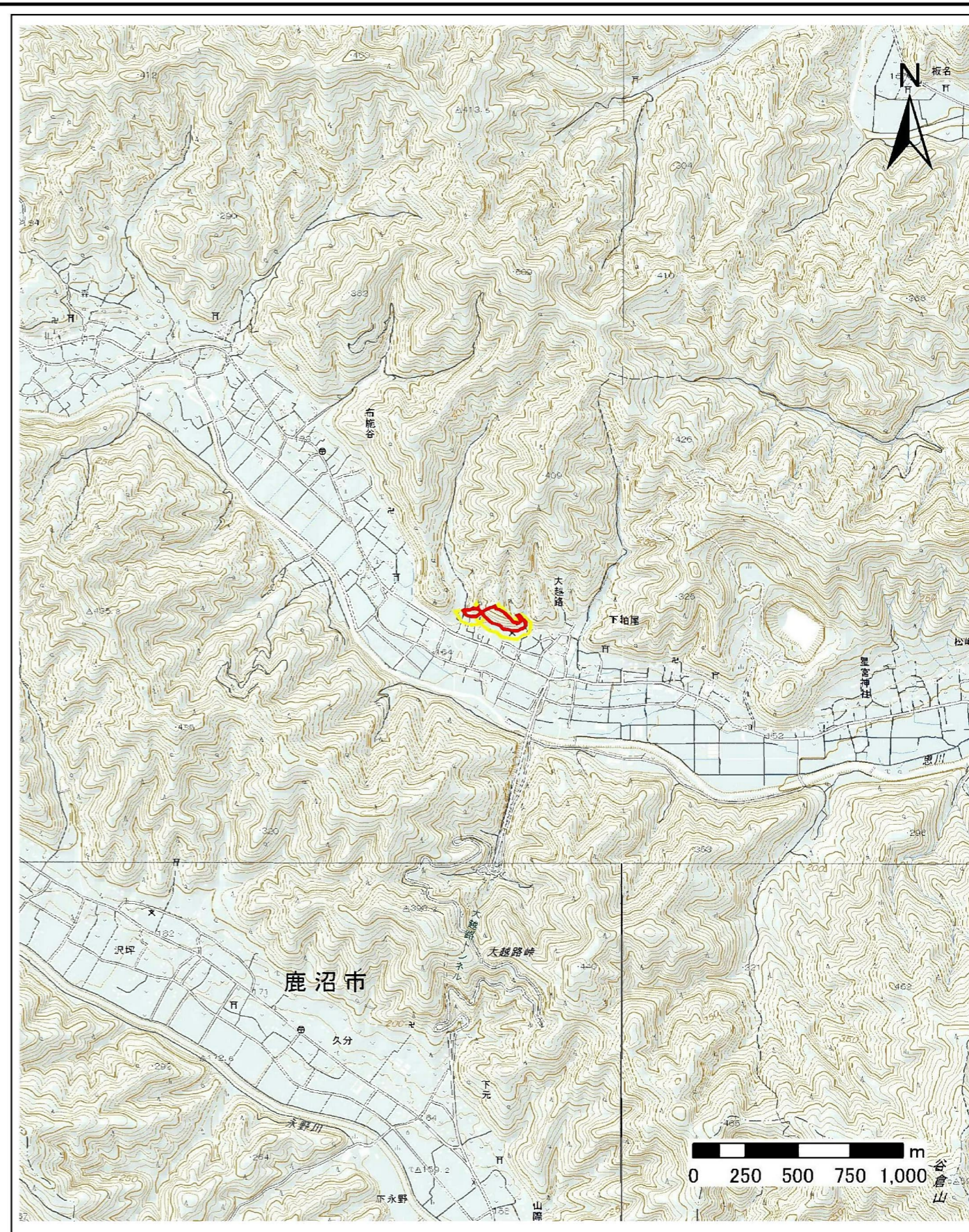

(1/25,000)

様式-1(急)  
土砂災害警戒区域・土砂災害特別警戒区域  
位置図

自然現象の種類  
箇所番号  
箇所名  
所在地

急傾斜地の崩壊  
322-I-017  
大越路B  
鹿沼市下粕尾字大越路

「この地図は、国土地理院長の承認を得て、同院発行の電子地形図25000及び電子地形図20万を複製したものである。(承認番号 令元情復、第317号)」



# 土砂災害警戒区域等の指定の公示に係る図書(その2)

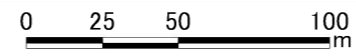
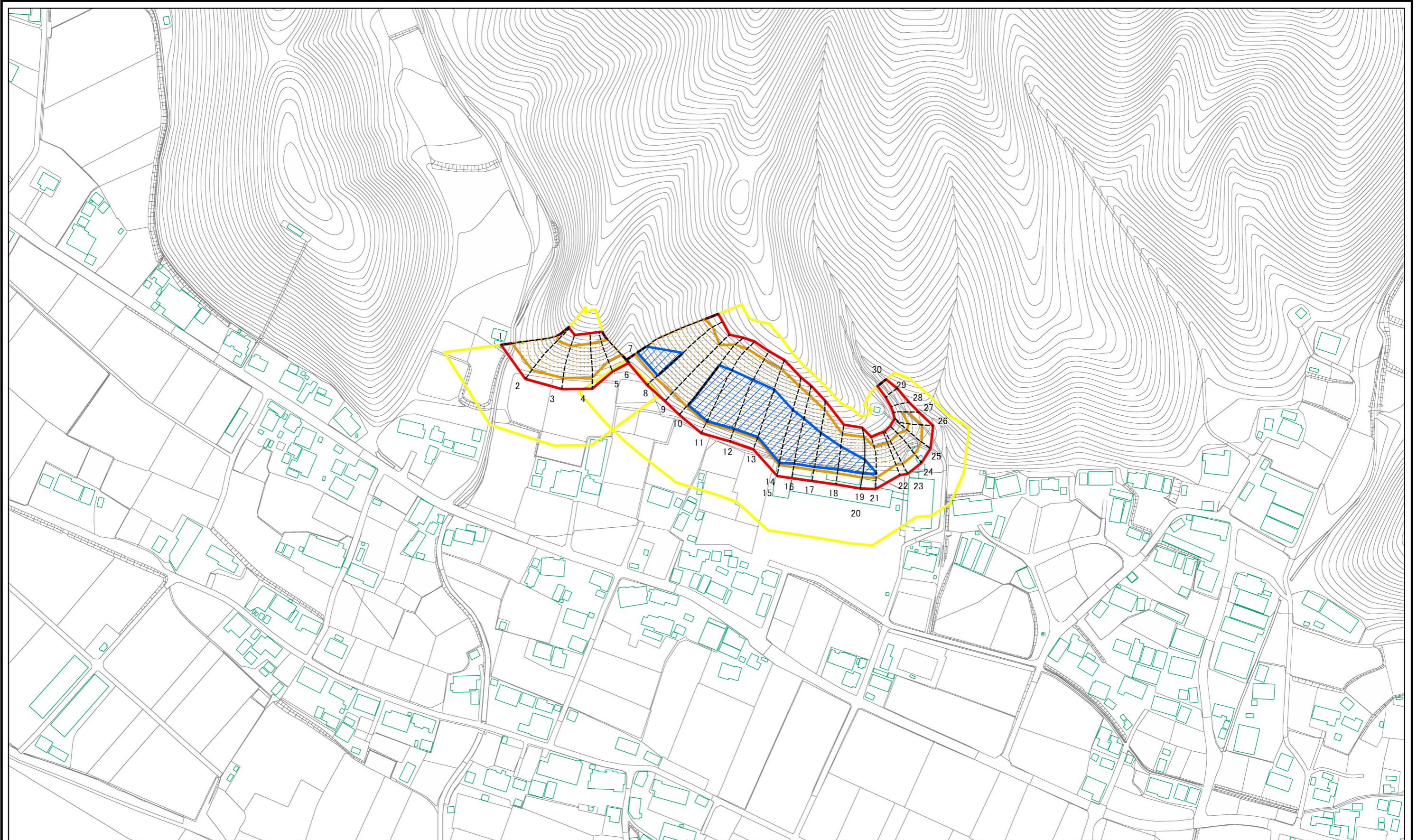

図中の数字は横断測線番号を示す

|   |   |  |                    |                                |                   |
|---|---|--|--------------------|--------------------------------|-------------------|
| <b>様式-2(急)</b><br>土砂災害警戒区域・土砂災害特別警戒区域<br>区域図(その1) | 土砂災害防止法施行令第二条の基準に該当する区域                         |  | N<br>縮尺<br>1:2,500 | 自然現象の種類<br>急傾斜地の崩壊             | 箇所番号<br>322-I-017 |
|   | 土砂災害防止法施行令第三条の基準に該当する区域                         |  |                    | 告示番号<br>警戒区域564号<br>特別警戒区域565号 | 箇所名<br>大越路B       |
|   | 土砂等の(移動)高さが1m以下の場合、<br>土砂等の移動による力が100kN/mを超える区域 |  |                    | 告示年月日<br>令和3年11月9日             | 所在地<br>鹿沼市下粕尾宇大越路 |
|   | 土砂等の堆積の高さが3mを超える区域                              |  |                    |                                |                   |
|   | それ以外の区域   |  |                    |                                |                   |



# 参考資料

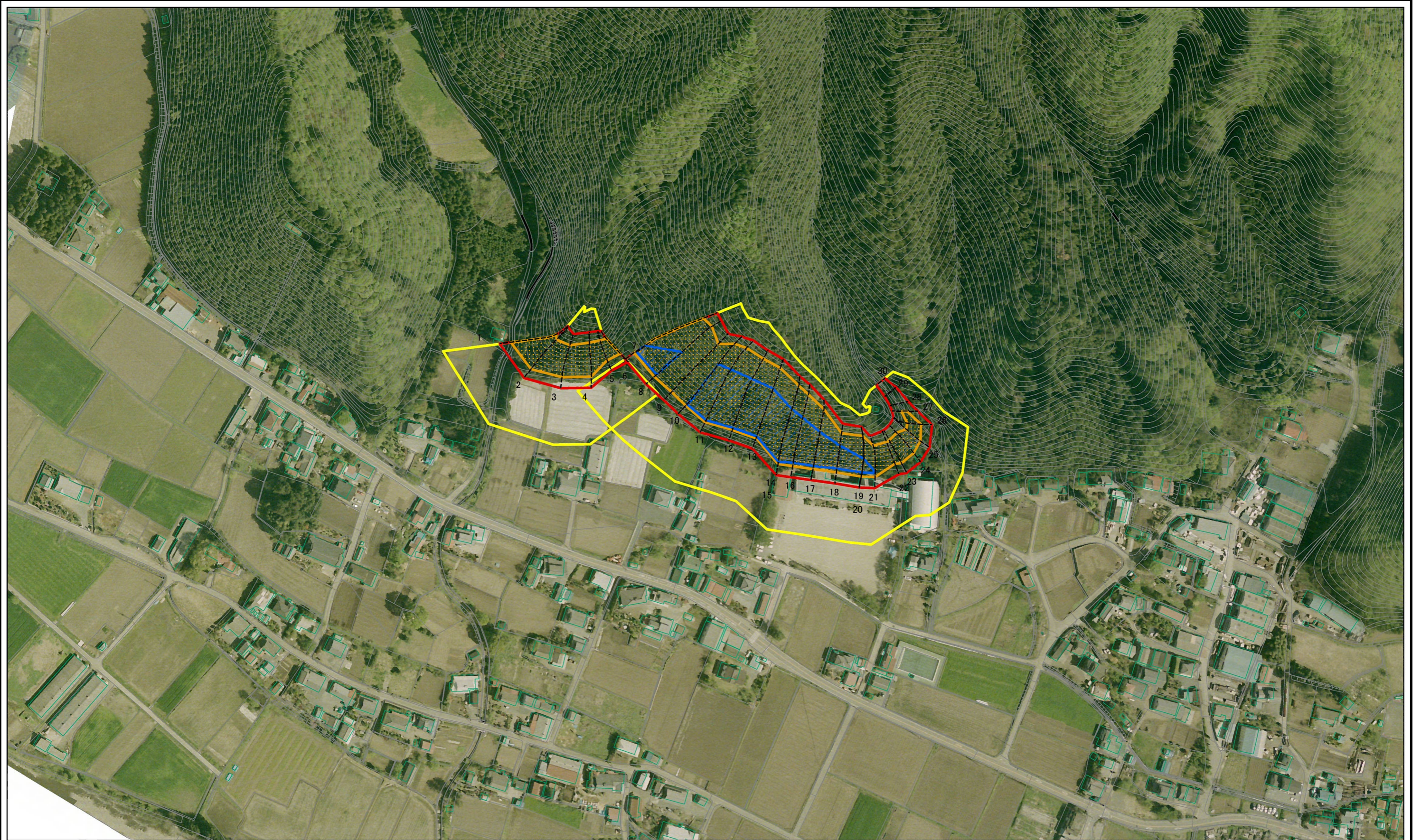

図中の数字は横断測線番号を示す

0 25 50 100  
m

|      |   |  |         |         |                        |      |            |
|------|---|--|---------|---------|------------------------|------|------------|
| 参考資料 | 土砂災害防止法施行令第二条の基準に該当する区域                                   |  | N<br>↑  | 自然現象の種類 | 急傾斜地の崩壊                | 箇所番号 | 322-I-017  |
|      | 土砂災害防止法施行令第三条の基準に該当する区域                                   |  |         | 告示番号    | 警戒区域564号<br>特別警戒区域565号 | 箇所名  | 大越路B       |
|      | 土砂等の(移動)高さが1m以下の場合、土砂等の移動による力が100kN/m <sup>2</sup> を超える区域 |  | 縮尺      | 告示年月日   | 令和3年11月9日              | 所在地  | 鹿沼市下粕尾字大越路 |
|      | 土砂等の堆積の高さが3mを超える区域  |  | 1:2,500 |         |                        |      |            |
|      | それ以外の区域   |  |         |         |                        |      |            |



土砂災害警戒区域等の指定の公示に係る図書(その2-2)

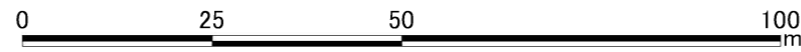
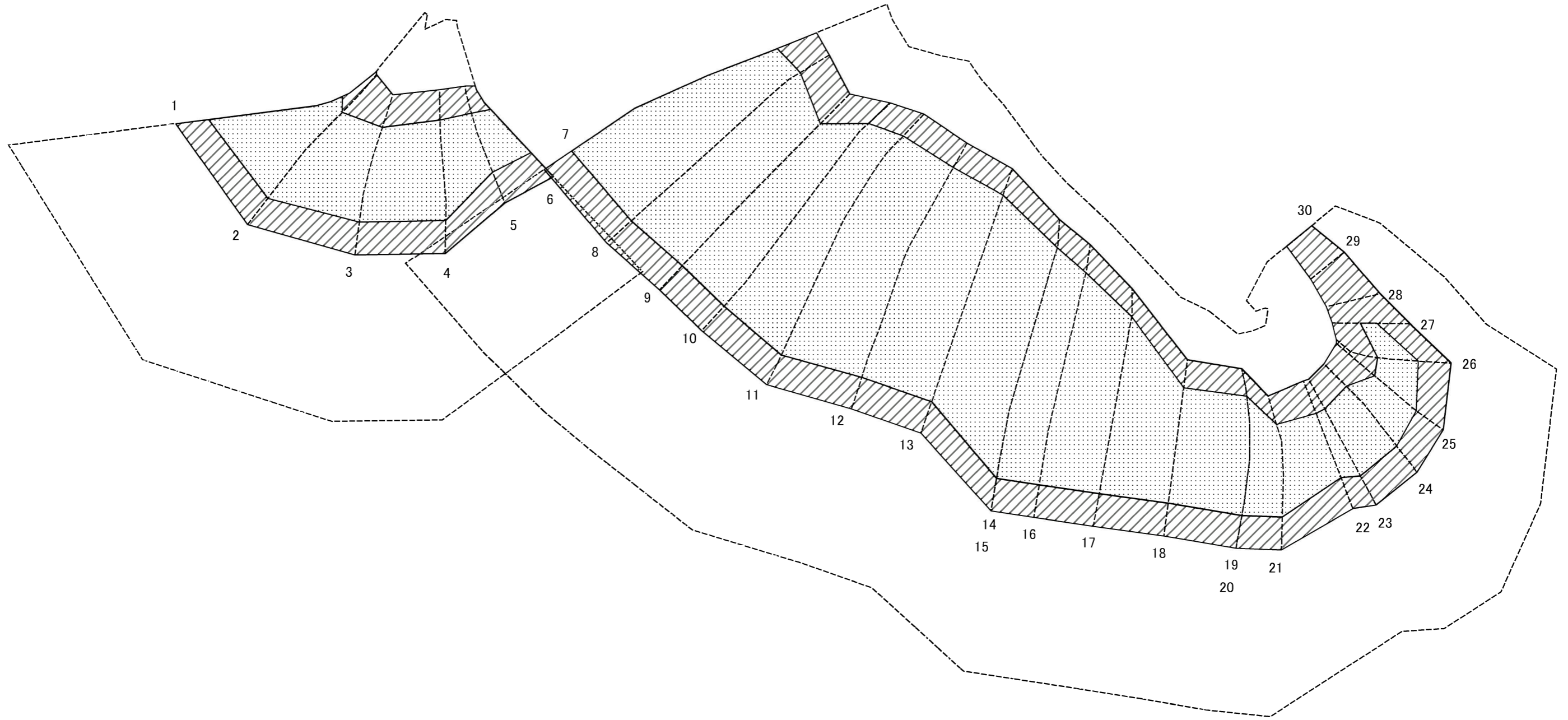

図中の数字は横断測線番号を示す

|   |                         |  |                    |         |                        |      |            |
|---|-------------------------|--|--------------------|---------|------------------------|------|------------|
| 様式-2-2(急)<br>土砂災害特別警戒区域の区域区分図<br>(急傾斜地の崩壊に伴う土石等の移動により<br>建築物の地上部に作用すると想定される力) | 土砂災害防止法施行令第二条の基準に該当する区域 |  | N<br>縮尺<br>1:1,000 | 自然現象の種類 | 急傾斜地の崩壊                | 箇所番号 | 322-I-017  |
|   | 土砂災害防止法施行令第三条の基準に該当する区域 |  |                    | 告示番号    | 警戒区域564号<br>特別警戒区域565号 | 箇所名  | 大越路B       |
|   | それ以外の区域                 |  |                    | 告示年月日   | 令和3年11月9日              | 所在地  | 鹿沼市下粕尾宇大越路 |

土砂災害警戒区域等の指定の公示に係る図書(その2-3)

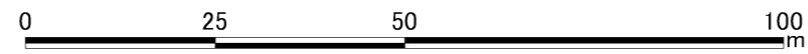
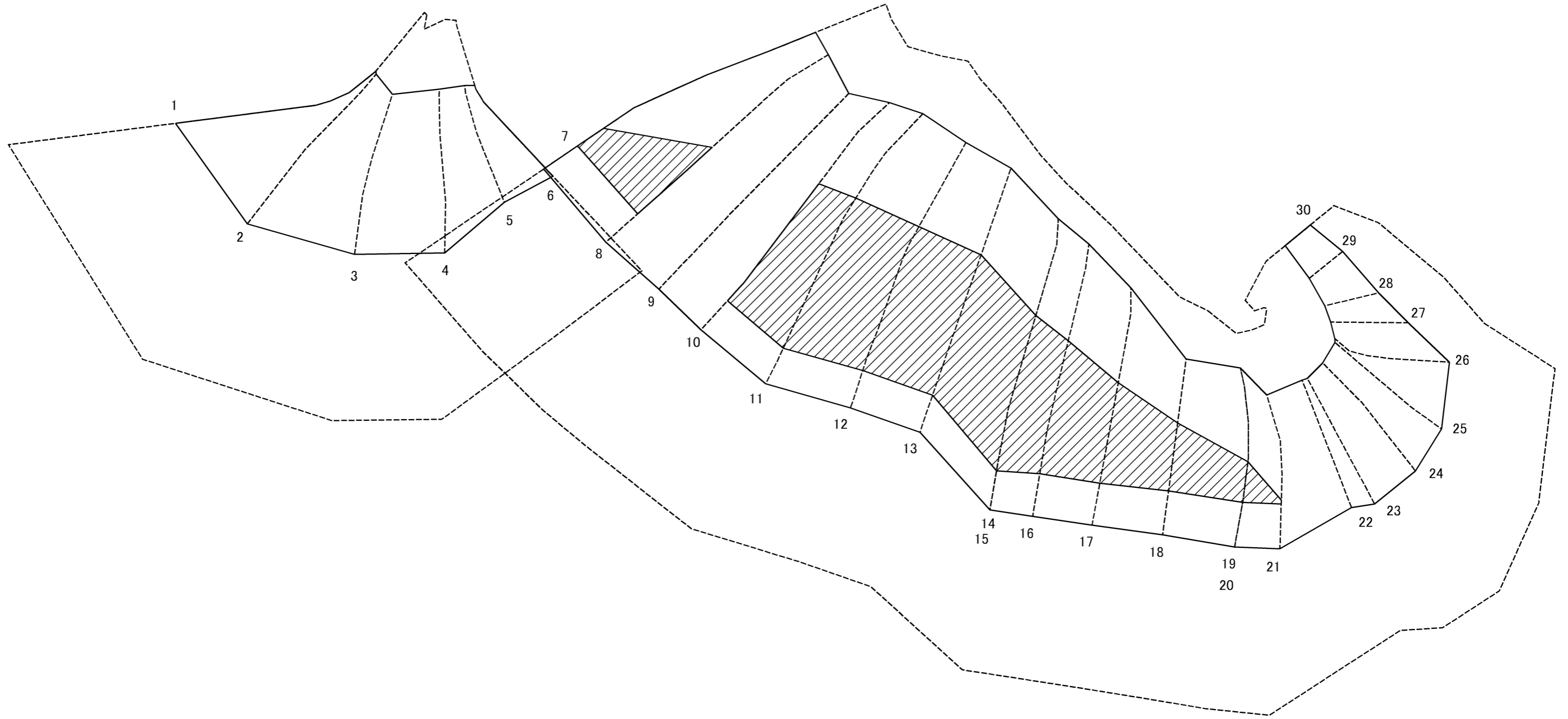

図中の数字は横断測線番号を示す

|   |                         |  |                    |         |                        |      |            |
|---|-------------------------|--|--------------------|---------|------------------------|------|------------|
| 様式-2-3(急)<br>土砂災害特別警戒区域の区域区分図<br>(急傾斜地の崩壊に伴う土石等の堆積により<br>建築物の地上部に作用すると想定される力) | 土砂災害防止法施行令第二条の基準に該当する区域 |  | N<br>縮尺<br>1:1,000 | 自然現象の種類 | 急傾斜地の崩壊                | 箇所番号 | 322-I-017  |
|   | 土砂災害防止法施行令第三条の基準に該当する区域 |  |                    | 告示番号    | 警戒区域564号<br>特別警戒区域565号 | 箇所名  | 大越路B       |
|   | それ以外の区域                 |  |                    | 告示年月日   | 令和3年11月9日              | 所在地  | 鹿沼市下粕尾字大越路 |

### 土砂災害警戒区域等の指定の公示に係る図書(その3)

| 横断測線の区間 | 土石等の移動により建築物の地上部に作用すると想定される力                              |           |                                   |           | 土石等の堆積により建築物の地上部に作用すると想定される力      |           |                                   |           | 横断測線の区間 | 土石等の移動により建築物の地上部に作用すると想定される力                              |           |                                   |           | 土石等の堆積により建築物の地上部に作用すると想定される力      |           |                                   |           |
|---------|---|-----------|-----------------------------------|-----------|-----------------------------------|-----------|-----------------------------------|-----------|---------|---|-----------|-----------------------------------|-----------|-----------------------------------|-----------|-----------------------------------|-----------|
|         | 土石等の(移動)高さが1m以下の場合、土石等の移動による力が100kN/m <sup>2</sup> を超える区域 |           | それ以外の区域                           |           | 土石等の堆積の高さが3mを超える区域                |           | それ以外の区域                           |           |         | 土石等の(移動)高さが1m以下の場合、土石等の移動による力が100kN/m <sup>2</sup> を超える区域 |           | それ以外の区域                           |           | 土石等の堆積の高さが3mを超える区域                |           | それ以外の区域                           |           |
|         | 力の大きさのうち最大のもの(kN/m <sup>2</sup> )                         | 土石等の高さ(m) | 力の大きさのうち最大のもの(kN/m <sup>2</sup> ) | 土石等の高さ(m) | 力の大きさのうち最大のもの(kN/m <sup>2</sup> ) | 土石等の高さ(m) | 力の大きさのうち最大のもの(kN/m <sup>2</sup> ) | 土石等の高さ(m) |         | 力の大きさのうち最大のもの(kN/m <sup>2</sup> )                         | 土石等の高さ(m) | 力の大きさのうち最大のもの(kN/m <sup>2</sup> ) | 土石等の高さ(m) | 力の大きさのうち最大のもの(kN/m <sup>2</sup> ) | 土石等の高さ(m) | 力の大きさのうち最大のもの(kN/m <sup>2</sup> ) | 土石等の高さ(m) |
| 1 ~ 2   | 138.60  | 1.00      | 100.00                            | 1.00      | -                                 | -         | 14.70                             | 2.91      | 27 ~ 28 | -   | -         | 100.00                            | 1.00      | -                                 | -         | 12.98                             | 2.57      |
| 2 ~ 3   | 141.64  | 1.00      | 100.00                            | 1.00      | -                                 | -         | 14.83                             | 2.93      | 28 ~ 29 | -   | -         | 92.60                             | 1.00      | -                                 | -         | 12.98                             | 2.57      |
| 3 ~ 4   | 147.73  | 1.00      | 100.00                            | 1.00      | -                                 | -         | 15.16                             | 3.00      | 29 ~ 30 | -   | -         | 81.93                             | 1.00      | -                                 | -         | 10.01                             | 1.98      |
| 4 ~ 5   | 147.73  | 1.00      | 100.00                            | 1.00      | -                                 | -         | 15.16                             | 3.00      | ~       |   |           |                                   |           |                                   |           |                                   |           |
| 5 ~ 6   | 140.61  | 1.00      | 100.00                            | 1.00      | -                                 | -         | 14.65                             | 2.90      | ~       |   |           |                                   |           |                                   |           |                                   |           |
| ~       |   |           |                                   |           |                                   |           |                                   |           | ~       |   |           |                                   |           |                                   |           |                                   |           |
| 7 ~ 8   | 154.26  | 1.00      | 100.00                            | 1.00      | 17.85                             | 3.53      | 15.16                             | 3.00      | ~       |   |           |                                   |           |                                   |           |                                   |           |
| 8 ~ 9   | 154.26  | 1.00      | 100.00                            | 1.00      | -                                 | -         | 15.16                             | 3.00      | ~       |   |           |                                   |           |                                   |           |                                   |           |
| 9 ~ 10  | 161.71  | 1.00      | 100.00                            | 1.00      | -                                 | -         | 15.16                             | 3.00      | ~       |   |           |                                   |           |                                   |           |                                   |           |
| 10 ~ 11 | 161.95  | 1.00      | 100.00                            | 1.00      | 20.58                             | 4.07      | 15.16                             | 3.00      | ~       |   |           |                                   |           |                                   |           |                                   |           |
| 11 ~ 12 | 165.82  | 1.00      | 100.00                            | 1.00      | 21.57                             | 4.27      | 15.16                             | 3.00      | ~       |   |           |                                   |           |                                   |           |                                   |           |
| 12 ~ 13 | 166.04  | 1.00      | 100.00                            | 1.00      | 22.02                             | 4.36      | 15.16                             | 3.00      | ~       |   |           |                                   |           |                                   |           |                                   |           |
| 13 ~ 14 | 166.04  | 1.00      | 100.00                            | 1.00      | 22.02                             | 4.36      | 15.16                             | 3.00      | ~       |   |           |                                   |           |                                   |           |                                   |           |
| 14 ~ 15 | -   | -         | -                                 | -         | -                                 | -         | -                                 | -         | ~       |   |           |                                   |           |                                   |           |                                   |           |
| 15 ~ 16 | 165.24  | 1.00      | 100.00                            | 1.00      | 21.27                             | 4.21      | 15.16                             | 3.00      | ~       |   |           |                                   |           |                                   |           |                                   |           |
| 16 ~ 17 | 164.78  | 1.00      | 100.00                            | 1.00      | 19.59                             | 3.88      | 15.16                             | 3.00      | ~       |   |           |                                   |           |                                   |           |                                   |           |
| 17 ~ 18 | 163.69  | 1.00      | 100.00                            | 1.00      | 19.59                             | 3.88      | 15.16                             | 3.00      | ~       |   |           |                                   |           |                                   |           |                                   |           |
| 18 ~ 19 | 157.07  | 1.00      | 100.00                            | 1.00      | 17.69                             | 3.50      | 15.16                             | 3.00      | ~       |   |           |                                   |           |                                   |           |                                   |           |
| 19 ~ 20 | -   | -         | -                                 | -         | -                                 | -         | -                                 | -         | ~       |   |           |                                   |           |                                   |           |                                   |           |
| 20 ~ 21 | 157.07  | 1.00      | 100.00                            | 1.00      | 17.00                             | 3.36      | 15.16                             | 3.00      | ~       |   |           |                                   |           |                                   |           |                                   |           |
| 21 ~ 22 | 147.24  | 1.00      | 100.00                            | 1.00      | -                                 | -         | 15.16                             | 3.00      | ~       |   |           |                                   |           |                                   |           |                                   |           |
| 22 ~ 23 | 136.93  | 1.00      | 100.00                            | 1.00      | -                                 | -         | 13.23                             | 2.62      | ~       |   |           |                                   |           |                                   |           |                                   |           |
| 23 ~ 24 | 140.14  | 1.00      | 100.00                            | 1.00      | -                                 | -         | 13.49                             | 2.67      | ~       |   |           |                                   |           |                                   |           |                                   |           |
| 24 ~ 25 | 140.14  | 1.00      | 100.00                            | 1.00      | -                                 | -         | 13.49                             | 2.67      | ~       |   |           |                                   |           |                                   |           |                                   |           |
| 25 ~ 26 | 119.54  | 1.00      | 100.00                            | 1.00      | -                                 | -         | 10.89                             | 2.15      | ~       |   |           |                                   |           |                                   |           |                                   |           |
| 26 ~ 27 | 117.31  | 1.00      | 100.00                            | 1.00      | -                                 | -         | 11.59                             | 2.29      | ~       |   |           |                                   |           |                                   |           |                                   |           |

|                                      |         |                        |      |            |
|--------------------------------------|---------|------------------------|------|------------|
| 様式-3(急)<br>建築物の構造の規制に必要な<br>衝撃に関する事項 | 自然現象の種類 | 急傾斜地の崩壊                | 箇所番号 | 322-I-017  |
|                                      | 告示番号    | 警戒区域564号<br>特別警戒区域565号 | 箇所名  | 大越路B       |
|                                      | 告示年月日   | 令和3年11月9日              | 所在地  | 鹿沼市下粕尾字大越路 |