

栃木県緊急消防援助隊受援計画



令和2(2020)年3月

栃 木 県

栃木県緊急消防援助隊受援計画 目次

| | |
|------------------------|----|
| 第1章 総則 | 1 |
| 第1 目的 | 1 |
| 第2 用語の定義 | 1 |
| 第3 連絡体制 | 1 |
| 第2章 応援等の要請 | 2 |
| 第4 応援等要請の手続き | 2 |
| 第5 知事による緊急消防援助隊の応援等の要請 | 2 |
| 第6 応援等要請のための市町長等の連絡 | 3 |
| 第7 緊急消防援助隊の応援等決定通知等 | 3 |
| 第8 迅速出動等適用時の対応 | 3 |
| 第3章 受援体制 | 4 |
| 第9 消防応援活動調整本部の設置 | 4 |
| 第10 指揮本部の設置 | 5 |
| 第11 応援等支援班の設置 | 6 |
| 第12 現地合同調整所の設置 | 7 |
| 第4章 指揮体制及び通信運用体制 | 7 |
| 第13 指揮体制等 | 7 |
| 第14 通信運用体制 | 8 |
| 第5章 消防応援活動の調整等 | 8 |
| 第15 進出拠点 | 8 |
| 第16 任務付与 | 9 |
| 第17 関係機関との活動調整 | 9 |
| 第18 資機材の貸出し及び地図の配付 | 9 |
| 第19 ヘリコプター離着陸場所 | 10 |
| 第20 取水可能場所 | 10 |
| 第21 医療機関 | 10 |
| 第22 第一次緊急輸送道路指定路線 | 10 |
| 第23 宿営場所 | 10 |
| 第24 燃料補給場所等 | 10 |
| 第25 燃料調達要請 | 10 |
| 第26 重機派遣要請 | 10 |
| 第27 物資等調達要請 | 11 |

| | | |
|-----------|----------------------------------|-----|
| 第 28 | 災害時における消防用水等の調達要請 | 11 |
| 第 29 | 災害時における災害救助犬の出動要請 | 11 |
| 第 30 | 増隊要請 | 11 |
| 第 31 | 部隊移動 | 11 |
| 第 32 | 長官の求め又は指示による部隊移動 | 11 |
| 第 33 | 知事による部隊移動 | 12 |
| 第 34 | 部隊移動に係る連絡 | 12 |
| | | |
| 第 6 章 | 応援等の引揚げの決定 | 12 |
| 第 35 | 活動終了及び引揚げの決定 | 12 |
| | | |
| 第 7 章 | その他 | 12 |
| 第 36 | 情報共有 | 12 |
| 第 37 | 地理情報 | 13 |
| 第 38 | 災害時の体制整備 | 13 |
| 第 39 | 栃木県緊急消防援助隊受援計画の策定 | 13 |
| 第 40 | 消防本部の受援計画の策定 | 13 |
| 第 41 | 航空隊の受援計画 | 13 |
| 第 42 | 栃木県の訓練 | 14 |
| | | |
| 資料等 | | |
| 別表第 1 | 用語の定義 | 15 |
| 別表第 2 - 1 | 栃木県内消防機関の所在地・連絡先一覧表 | 18 |
| 別表第 2 - 2 | 栃木県災害対策本部・支部の所在地・連絡先一覧表 | 19 |
| 別表第 2 - 3 | 市町災害対策本部の所在地・連絡先一覧表 | 20 |
| 別表第 2 - 4 | 情報連絡窓口一覧表 | 21 |
| 別表第 3 | 栃木県広域消防応援隊 応援可能隊一覧 | 25 |
| 別表第 4 | 調整本部設置に係る資機材 | 26 |
| 別表第 5 | 栃木県内の無線通信運用体制 | 27 |
| 別表第 6 | 消防本部別使用無線一覧表 | 29 |
| 別表第 7 | 陸上隊進出拠点（一次進出拠点・任務付与拠点）及び到達ルート | 30 |
| 別表第 8 | 航空隊進出拠点（ヘリベース及びフォワードベース）及び担当消防本部 | 34 |
| 別表第 9 | 市町別消火栓スピンドルドライバー一覧表 | 35 |
| 別表第 10 | ヘリコプター離着陸場所（ランディングポイント）一覧表 | 37 |
| 別表第 11 | ヘリコプター取水可能場所一覧表 | 41 |
| 別表第 12 | ポンプ車取水可能場所一覧表（消火栓は除く） | 47 |
| 別表第 13-1 | 医療機関一覧表（災害拠点病院） | 94 |
| 別表第 13-2 | 医療機関一覧表（医師会別） | 95 |
| 別表第 14 | 緊急輸送道路指定路線（第一次）一覧表 | 99 |
| 別表第 15 | 宿営可能場所一覧表 | 100 |

| | | |
|--------------|-----------------------------------|-----|
| 別表第 16 | 陸上隊燃料補給場所一覧表 | 108 |
| 別表第 17 | 航空小隊燃料補給場所一覧表 | 128 |
| 別表第 18 | 災害時における燃料等の供給に関する協定締結団体 | 129 |
| 別表第 19 | 災害時における重機派遣等に関する協定締結団体 | 129 |
| 別表第 20 | 災害時における物資調達に関する協定締結団体 | 129 |
| 別表第 21 | 災害時における消防用水等の供給に関する協定締結団体 | 129 |
| 別表第 22 | 災害時における災害救助犬の出動に関する協定締結団体 | 129 |
| 別図第 1 | 緊急消防援助隊応援要請系統図 | 130 |
| 別図第 2 | 緊急消防援助隊部隊移動系統図（長官による部隊移動の求め又は指示） | 131 |
| 別図第 3 | 緊急消防援助隊部隊移動系統図（栃木県知事による部隊移動の指示） | 132 |
| 様式 1 | 調整本部の運営に係るチェックリスト | 133 |
| 様式 2 | 指揮支援部隊 受入れ管理表 | 137 |
| 様式 3 | 都道府県大隊・各部隊 受入れ管理表（指揮支援部隊、航空部隊を除く） | 138 |
| 様式 4 | 都道府県大隊・各部隊 隊種別管理表 | 139 |
| 要請要綱別記様式 1－1 | 緊急消防援助隊の応援等要請 | 140 |
| 要請要綱別記様式 1－2 | 応援等要請のための連絡事項 | 141 |
| 要請要綱別記様式 3－2 | 緊急消防援助隊の応援等決定通知 | 142 |
| 要請要綱別記様式 3－3 | 緊急消防援助隊の出動隊数通知 | 143 |
| 要請要綱別記様式 4－1 | 緊急消防援助隊の引揚決定通知 | 144 |
| 要請要綱別記様式 6－1 | 部隊移動に関する意見（照会） | 145 |
| 要請要綱別記様式 6－2 | 部隊移動に関する意見（回答） | 146 |
| 要請要綱別記様式 6－4 | 緊急消防援助隊の部隊移動通知 | 147 |
| 要請要綱別記様式 6－5 | 緊急消防援助隊の部隊移動の指示 | 148 |
| 要請要綱別記様式 6－6 | 緊急消防援助隊の部隊移動通知 | 149 |
| 要請要綱別記様式 6－7 | 緊急消防援助隊の部隊移動通知 | 150 |
| 要請要綱別記様式 6－8 | 緊急消防援助隊の部隊移動通知 | 151 |
| 要請要綱別記様式 7 | 災害に係る緊急消防援助隊連絡体制 | 152 |

栃木県緊急消防援助隊受援計画

第1章 総則

(目的)

第1 この計画は、緊急消防援助隊の応援等の要請等に関する要綱（平成27年消防広第74号。以下「要請要綱」という。）第39条の規定に基づき、緊急消防援助隊の応援を受ける場合の受援体制について必要な事項を定め、緊急消防援助隊が円滑に活動できる体制の確保を図ることを目的とする。

(用語の定義)

第2 代表消防機関は、宇都宮市消防局とする。ただし、代表消防機関が被災している場合は、代表消防本部代行とするものとする。

2 代表消防機関代行は、次のとおりとする。

| 適用順位 | 消防本部名 |
|------|----------|
| 1 | 小山市消防本部 |
| 2 | 那須地区消防本部 |

3 県内各ブロックにおける幹事消防本部及びブロック内消防本部は、次のとおりとする。

| ブロック | 幹事消防本部 | ブロック内消防本部 (○印は幹事消防本部代行) |
|------|----------|--|
| 中央 | 宇都宮市消防局 | — |
| 南東 | 小山市消防本部 | ○石橋地区消防組合消防本部 芳賀地区広域行政事務組合 消防本部 |
| 北東 | 那須地区消防本部 | ○塩谷広域行政組合消防本部 南那須地区広域行政事務組 合消防本部 |
| 南西 | 足利市消防本部 | ○佐野市消防本部 栃木市消防本部 |
| 北西 | 日光市消防本部 | ○鹿沼市消防本部 |

4 前項までに定めるもののほか、用語については別表第1のとおりとする。

(連絡体制)

第3 緊急消防援助隊の受援に係る関係機関の連絡体制は、次のとおりとする。

- (1) 栃木県内消防本部の所在地・連絡先については、別表第2-1のとおりとする。
- (2) 栃木県・市町災害対策本部所在地・支部の連絡先については、別表第2-2及び別表第2-3のとおりとする。
- (3) 情報連絡窓口一覧については、別表第2-4のとおりとする。
- (4) 連絡方法は、原則として電話（災害時優先通信、消防防災無線、地域衛星通信ネットワーク、市町防災行政無線、衛星携帯電話その他災害時に有効な通信を行える手段

を含む。以下同じ。)又はファクシミリ(これと併せて電子メールによっても可能とする。以下同じ。)によるものとする。ただし、有線断絶時には主運用波、地域衛星通信ネットワーク等を活用するものとする。

- (5) 栃木県は応援要請決定後、速やかに様式2、様式3、様式4及び要請要綱別記様式7により情報連絡体制の明確化を図るものとする。

第2章 応援等の要請

(応援等要請の手続)

第4 緊急消防援助隊の応援等要請及び当該要請に係る手続は、別図第1のとおり行うものとする。

(知事による緊急消防援助隊の応援等の要請)

第5 知事は、大規模災害又は特殊災害が発生し、災害の状況及び栃木県内の消防力を考慮して、緊急消防援助隊の応援等が必要な非常事態であると判断した場合は、消防庁長官(以下「長官」という。)に対して緊急消防援助隊の応援等の要請を電話により直ちに行うものとし、次に掲げる事項が明らかになり次第電話により報告するものとする。詳細な災害の状況及び応援等に必要な隊の種別・規模等に関する書面による報告は、これらを把握した段階でファクシミリにより速やかに行うものとする(要請要綱別記様式1-1)。

(1) 災害の概況

(2) 出動が必要な区域及び活動内容

(3) その他緊急消防援助隊の活動のために必要な事項

2 知事は、災害による死者数その他の詳細な災害の状況が迅速に把握できない場合であっても、甚大な被害に拡大することが見込まれ、緊急消防援助隊の応援等が必要な非常事態であると判断したときは、長官に対して緊急消防援助隊の応援等の要請を行うものとする。

3 知事は、被災地の市町長から応援等要請の連絡がなくとも、栃木県内で広域な被害が発生している状況下など、緊急消防援助隊の出動が必要と判断した場合は、長官に対して応援等の要請を行うものとする。なお、この判断に当たって、必要に応じて、代表消防機関(代表消防機関が被災している場合は、代表消防機関代行)の意見を聴くものとする。

4 知事は、自衛隊法(昭和29年法律第165号)第83条の規定に基づく自衛隊の災害派遣要請を行う場合又は緊急消防援助隊の応援等が必要な非常事態であるか否かの判断に迷う場合は、長官に対して、被害状況や消防活動の状況等を連絡し、対応について協議するものとする。

5 知事は、被災地の市町長から、定期的に災害の状況やその他緊急消防援助隊の活動のために必要な事項について情報収集を行い、長官に対して報告するものとする。特に、被災地及びその周辺地域に緊急消防援助隊の活動に重大な支障を生ずるおそれのある施設が存在するときは、当該施設における災害の状況及び緊急消防援助隊の活動上必要な事項について情報収集を行い、長官に対して報告するものとする。

6 知事は、緊急消防援助隊の応援要請を行った場合は、その旨を代表消防機関の長(代

表消防機関が被災している場合は、代表消防機関代行の長）及び被災地の市町長に対して通知するものとする。

（応援等要請のための市町長等の連絡）

第6 被災地の市町長は、大規模災害又は特殊災害が発生し、災害の状況並びに別表第3を考慮して、緊急消防援助隊の応援が必要と判断した場合、知事に対して、当該応援が必要である旨を直ちに電話により連絡するものとし、第5第1項各号に掲げる事項が明らかになり次第電話により連絡するものとする。詳細な災害の状況及び応援等に必要な隊の種別・規模等に関する書面による連絡は、これらを把握した段階で、ファクシミリにより速やかに行うものとする（要請要綱別記様式1-2）。

2 被災地の市町長は、前項に規定する連絡を行った場合において、特に必要があると認めるときは、その旨及び当該市町の災害の状況を長官に直ちに電話により連絡するものとする。

3 被災地の市町長は、知事に対して第1項の連絡ができない場合、その旨を長官に直ちに電話により連絡するものとし、第5第1項各号に掲げる事項が明らかになり次第電話により連絡するものとする。詳細な災害の状況及び応援等に必要な隊の種別・規模等に関する書面による連絡は、これらを把握した段階でファクシミリにより速やかに行うものとする（要請要綱別記様式1-2）。

4 被災地の市町長は、被災地及びその周辺地域に緊急消防援助隊の活動に重大な支障を生ずるおそれのある施設が存在するときは、前3項の連絡と併せて報告するものとする。

（緊急消防援助隊の応援等決定通知等）

第7 知事は、長官から要請要綱別記様式3-2により応援等決定通知を受けた場合は、その旨を代表消防機関の長（代表消防機関が被災している場合は、代表消防機関代行の長）及び被災地の市町長に対して通知するものとする。

なお、被災地が複数に及び、出動の求め又は指示を行う段階において、応援先の市町が指定されていない場合、知事は、その後判明した被害状況も踏まえ、長官と応援先市町を調整するものとする。

2 栃木県は、総務省消防庁（以下「消防庁」という。）から要請要綱別記様式3-3により出動隊数通知を受けた場合は、その旨を代表消防機関の長（代表消防機関が被災している場合は、代表消防機関代行の長）及び被災地の市町に対して通知するものとする。

3 栃木県は、知事が前2項による通知を行った場合は、その旨を代表消防機関（代表消防機関が被災している場合は、代表消防機関代行）以外の各消防本部に連絡するものとする。

（迅速出動等適用時の対応）

第8 被災地の市町長は、要請要綱第5条に規定する緊急消防援助隊の出動準備又は要請要綱第29条に規定する緊急消防援助隊の迅速出動が適用となる次に掲げる事象が栃木県内で発生した場合は、直ちに被害状況の収集、緊急消防援助隊の応援が必要な地域等の確認を行い、知事に対して報告するものとする。

（1）最大震度6弱以上の地震が発生した場合

（2）噴火警報（居住区域）が発表された場合

2 知事は、要請要綱第5条に規定する緊急消防援助隊の出動準備又は要請要綱第29条に

規定する緊急消防援助隊の迅速出動が適用となる前項各号に掲げる事象が栃木県内で発生した場合は、早期に栃木県内の被害状況、緊急消防援助隊の応援が必要な地域等について取りまとめ、長官に対して報告するものとする。

- 3 知事は、被害状況等により、緊急消防援助隊の応援が必要ではないと判断した場合は、速やかに長官に対して報告するものとする。

第3章 受援体制

(消防応援活動調整本部の設置)

第9 知事は、被災地での緊急消防援助隊等の迅速かつ的確な活動等に資するため、法第44条の規定に基づき緊急消防援助隊が出動した場合は、調整本部を設置するものとする。

- 2 調整本部は災害対策本部と連携を図るため、県庁8階危機管理センター（危機管理対策室）内に設置するものとし、栃木県庁が被災し庁内に調整本部を設置する事のできない場合には、災害対策本部と同じ場所に設置する。
- 3 調整本部の本部長（以下「調整本部長」という。）は、知事をもって充てるものとする。
- 4 調整本部の副本部長は、栃木県県民生活部消防防災課長及び栃木県に出動した指揮支援部隊長をもって充てるものとする。
- 5 調整本部の本部員は、次に掲げるとおりとする。

| 区 分 | 所 属 等 |
|-----|--|
| 本部員 | 栃木県県民生活部危機管理課の職員 栃木県県民生活部消防防災課の職員 栃木県消防航空隊副隊長及び隊員 宇都宮市消防局予防課長及び警防係長又は代表消防機関代行の職員 被災地消防本部職員 |

なお、被害状況により調整本部に参集することができない場合は、電話等により調整本部と連絡をとり合うなど、適宜対応するものとする。

- 6 調整本部は、「栃木県消防応援活動調整本部」と呼称するものとする。
- 7 知事は、調整本部を設置した場合は、設置日時、設置場所、本部員、連絡先等について長官、被災市町長、被災地消防本部消防長及び代表消防機関消防長に対して速やかに連絡するものとする。
- 8 調整本部は、栃木県災害対策本部及び政府現地対策本部で決められた方針の下で、次に掲げる事務を行うものとする。
 - (1) 被災状況、栃木県が行う災害対策等の各種情報の集約及び整理に関すること。
 - (2) 被災地消防本部、消防団、県内応援隊及び緊急消防援助隊の活動調整に関すること。
 - (3) 緊急消防援助隊の部隊移動に関すること。
 - (4) 自衛隊、警察、DMA T等関係機関との連絡調整に関すること。
 - (5) 栃木県内で活動する緊急消防援助隊の安全管理体制に関すること。
 - (6) 栃木県災害対策本部に設置された航空運用調整班との連絡調整に関すること。

- (7) 栃木県災害対策本部に設置された災害医療本部等との連絡調整に関すること。
- (8) その他必要な事項に関すること。
- 9 栃木県は、別表第4に定める資機材等を整備しておくものとする。
- 10 調整本部は指揮本部、緊急消防援助隊指揮支援本部、消防庁等と連携するものとする。
 - (1) 調整本部は、様式1、様式2、様式3及び様式4を活用し、運用するものとする。
 - (2) 調整本部長は、法第44条の2第8項の規定に基づき、国の職員その他の者を調整本部の会議へ出席させる必要があると認め、その要請を行った場合は、消防庁に対して連絡するものとする。
 - (3) 調整本部を構成する各構成員は、次に掲げる任務を行うものとする。
 - ア 栃木県県民生活部消防防災課長は副本部長として、指揮支援部隊長と協力し、災害対応全般に関する調整を行うものとする。
 - イ 指揮支援部隊長は副本部長として、栃木県県民生活部消防防災課長と協力し、災害全般に関する調整を行うとともに、栃木県に参集した緊急消防援助隊の管理をするものとする。
 - ウ 栃木県県民生活部消防防災課職員及び危機管理課職員は栃木県県民生活部消防防災課長の補佐を行うものとする。
 - エ 栃木県消防航空隊副隊長及び隊員は他機関との航空機に関する調整を行うものとする。
 - オ 代表消防機関又は代表消防機関代行の職員は、栃木県内各消防本部間の連絡及び調整を行うとともに、県内応援隊の活動の状況の把握等を行うものとする。
 - カ 被災地消防本部職員は、被災地消防本部に属する活動隊の状況及び災害状況の把握等を行うものとする。
 - (4) 調整本部は、被害状況、活動状況その他必要な事項について、適宜、消防庁に対して連絡するものとする。
 - (5) 調整本部は、消防庁と調整の上、指揮支援部隊長を受入れるヘリコプター離着陸場や当該離着陸場から調整本部までの移動手手段の確保等を行うものとする。
 - (6) 調整本部は、指揮支援部隊長が調整本部に到着後、速やかに被害状況、被災地消防本部及び消防団の活動状況、県内応援隊の編成状況及び活動状況等を報告するものとする。
- 11 調整本部は、被災地消防本部が設置した指揮本部から、緊急消防援助隊の受入れ体制が整わないとの連絡があった場合は、代表消防機関（代表消防機関が被災している場合は、代表消防機関代行）とその任務に係る調整を行うものとする。
- 12 知事は、県内における緊急消防援助隊の活動が全て終了した場合、調整本部を廃止するものとし、その旨を速やかに長官、被災市町長、被災地消防本部消防長及び代表消防機関消防長へ連絡するものとする。

(指揮本部の設置)

- 第10 被災地消防本部は、緊急消防援助隊の出動が決定した場合は、被災地での緊急消防援助隊の迅速かつ的確な活動等に資するため、指揮本部を設置するものとする。
- 2 指揮本部は、次に掲げる事務を行うものとする。
 - (1) 被害状況（ライフラインの状況及び道路の通行可否を含む。）の収集に関すること。

- (2) 被害状況並びに被災地消防本部及び消防団の活動に係る記録に関すること。
 - (3) 緊急消防援助隊の受援体制の確立及び受援活動の実施に関すること。
 - (4) その他緊急消防援助隊の受援に必要な事項に関すること。
- 3 指揮本部は、指揮支援部隊長より指揮支援本部を設置するとの連絡を受けた場合、指揮支援部隊長に指揮支援本部を設置する場所、受入れ担当者等を報告するとともに、調整本部と調整の上、指揮支援隊を受入れるヘリコプター離着陸場所や当該離着陸場から指揮支援本部までの移動手段の確保等を行うものとする。
- 4 指揮本部は、指揮支援本部長が指揮支援本部に到着後、速やかに被害状況、被災地消防本部及び消防団の活動状況、県内応援隊の編成状況及び活動状況等を報告するものとする。
- 5 指揮本部は、緊急消防援助隊の受入れ体制が整わないと判断する場合は、調整本部及び代表消防機関（代表消防機関が被災している場合は、代表消防機関代行）に遅滞なくその任務に係る調整を求めるものとする。
- 6 指揮本部は、被害が発生している構成市町の災害対策本部に職員を派遣し、連絡体制の構築を図るものとする。

(応援等支援班の設置)

第11 指揮本部は、緊急消防援助隊の出動が決定した場合は、緊急消防援助隊及び県内応援隊の活動支援を行うため応援等支援班を設置し、次に掲げる任務を行わせるものとする。

- (1) 進出拠点の運営及び管理
 - (2) 宿営場所の運営及び管理
 - (3) その他、指揮本部で必要と認めた事項
- 2 指揮本部は、応援等支援班員の招集を当該幹事消防本部（幹事消防本部が被災している場合には幹事消防本部代行）に要請するものとする。
- なお、中央ブロックについては、北西ブロック幹事消防本部に要請するものとする。
- 3 前項の要請を受けた幹事消防本部は、当該ブロック内消防本部（必要に応じて他ブロック消防本部に要請するものとする。）に対して、応援等支援班員の派遣要請をするものとする。
- 4 一次進出拠点に派遣する応援等支援班員は、担当消防本部職員3名とする。
- 5 任務付与拠点に派遣する応援等支援班員は次のとおりとし、被災地消防職員が、当該応援等支援班を統括するものとする。
- (1) 被災地消防本部職員 3名
 - (2) 担当消防本部職員 3名
- (被災地消防本部職員と担当消防本部職員は兼務することができるものとする。)
- (3) 上記以外の消防本部職員 4名
- (被災地消防本部職員と担当消防本部職員が兼務する場合は7名。)
- 6 宿営場所に派遣する応援等支援班員は次のとおりとし、被災地消防本部職員が、当該応援等支援班を統括するものとする。
- (1) 被災地消防本部職員 3名
 - (2) 担当消防本部職員 3名

(被災地消防本部職員と担当消防本部職員は兼務することができるものとする。)

(3) 上記以外の消防本部職員 9名

(被災地消防本部職員と担当消防本部職員が兼務する場合は12名。)

- 7 指揮本部は、応援等支援班の増減が必要と認められる場合は、幹事消防本部に要請するものとする。
- 8 指揮本部は、市町災害対策本部に対し、必要に応じて、応援等支援班員の派遣を要請するものとする。
- 9 応援等支援班は、指揮者の指揮の下又は県内応援統括班長の管理の下で支援活動を実施するものとする。
- 10 応援等支援班員は、指揮本部等と緊密な連絡をとり、効率的な活動をするをを図るため、必要な車両、資機材(照明器具、テント、通信機器等)を持参するものとする。

(現地合同調整所の設置)

第12 指揮者は、災害現場において、自衛隊、警察、DMAT等関係機関間における情報共有及び活動調整等を行うため、必要に応じて現地合同調整所を設置するものとする。

第4章 指揮体制及び通信運用体制

(指揮体制等)

第13 調整本部長は、調整本部の事務を総括するものとする。

- 2 指揮支援部長は、栃木県内で活動する指揮支援部隊を統括し、栃木県災害対策本部長又は調整本部長を補佐し、及びその指揮の下で、緊急消防援助隊の活動を管理するものとする。
- 3 指揮者は、指揮支援本部長の補佐を受け、被災地における陸上に係る緊急消防援助隊の活動を指揮するものとする。
- 4 指揮支援隊長は、指揮支援本部長として、指揮者を補佐し、及びその指揮の下で、被災地における陸上に係る緊急消防援助隊の活動の管理を行うものとする。

また、同一の災害現場において複数の統合機動部隊又は都道府県大隊が活動する場合、必要に応じて、統括統合機動部隊長又は統括都道府県大隊長を指名するものとする。

- 5 航空指揮支援隊長は、ヘリベース指揮者を補佐し、及びその指揮の下で、被災地における航空に係る緊急消防援助隊の活動の管理を行うものとする。
- 6 統合機動部隊長は、都道府県大隊等が被災地に到着するまでの間、指揮者の指揮の下又は指揮支援部長若しくは指揮支援本部長の管理の下で、当該統合機動部隊の活動の指揮を行うものとする。
- 7 エネルギー・産業基盤災害即応部隊長は、指揮者の指揮の下又は指揮支援部長若しくは指揮支援本部長の管理の下で、当該エネルギー・産業基盤災害即応部隊の活動の指揮を行うものとする。
- 8 NBC災害即応部隊長は、指揮者の指揮の下又は指揮支援部長若しくは指揮支援本部長の管理の下で、当該NBC災害即応部隊の活動の指揮を行うものとする。
- 9 土砂・風水害機動支援隊長は、指揮者の指揮の下又は指揮支援部長若しくは指揮支援本部長の管理の下で、当該土砂・風水害機動支援部隊の活動の指揮を行うものとする。

10 都道府県大隊長は、指揮者の指揮の下又は指揮支援部隊長若しくは指揮支援本部長の管理の下で、当該都道府県大隊の活動の指揮を行うものとする。

11 緊急消防援助隊の連絡体制は、要請要綱別記様式7のとおりとする。

(通信運用体制)

第14 緊急消防援助隊に係る無線通信運用体制は、原則として別表第5のとおりとし、運用方法は、次のとおり行うものとする。

(1) 消防庁、調整本部、指揮支援本部及び関係機関相互の通信連絡は、有線回線、衛星携帯電話、消防防災無線、防災行政無線、地域衛星通信ネットワーク、防災相互通信用無線（以下「防災相互波」という。）その他の無線を使用する。

(2) 調整本部、指揮支援本部、指揮本部及び都道府県大隊本部相互の無線通信は、統制波1を使用する。

(3) 指揮支援部隊長は、被災地が複数に及び、指揮系統を複数に分離する必要がある場合は、統制波2又は統制波3のいずれかから、緊急消防援助隊の配備状況及び活動状況に応じて使用波を指定する。

(4) 指揮支援部隊長は、陸上隊と航空隊間の情報共有を図るため、必要がある場合は、統制波2又は統制波3のいずれかから、緊急消防援助隊の配備状況及び活動状況に応じて使用波を指定するとともに、衛星携帯電話等を活用する。

(5) 指揮支援本部長は、さらに指揮系統を複数に分離する必要がある場合は、指揮支援部隊長と協議し、指定波以外の統制波を指定することができる。

(6) 都道府県大隊本部、当該都道府県大隊に属する中隊及び統合機動部隊相互の無線通信は、主運用波を使用する。

(7) 同一中隊に属する小隊相互、同一統合機動部隊に属する隊相互及び同一エネルギー・産業基盤災害即応部隊に属する隊相互の無線通信は、主運用波を使用する。

2 統制波の運用に際し輻輳が確認された場合は、原則として、次のとおり運用するものとする。

(1) 無線統制は、指揮支援部隊長の指示により行う。

(2) 無線統制が実施された場合、調整本部又は指揮支援本部以外での運用は、次に掲げる場合を除き、調整本部又は指揮支援本部からの送信に対する応答のみとする。

ア 応援要請を行う場合

イ 隊員、消防車両等の重大な事故が発生した場合

ウ 新たな災害が発生した場合

エ 調整本部又は指揮支援本部からの特命事項について報告する場合

3 指揮支援部隊長は、防災相互波の使用に関し、関係機関と調整を行うものとする。

第5章 消防応援活動の調整等

(進出拠点等)

第15 調整本部は、緊急消防援助隊の進出拠点等について消防庁及び被災地消防本部と協議するものとする。

(1) 陸上隊の進出拠点等及び進出拠点等担当消防本部は別表第7のとおりとし、一

次進出拠点及び任務付与拠点の役割については次のとおりとする。

ア 一次進出拠点は、緊急消防援助隊が栃木県内へ進出する最初の目標及び拠点をいう。

イ 任務付与拠点は、緊急消防援助隊が現場活動に入る前に任務付与及び活動方針の決定等を行い、態勢を整えるための拠点をいう。

- (2) 航空隊の進出拠点（ヘリベース・フォワードベース）及び担当消防本部は、別表第8のとおりとし、支援の要請がある場合は、航空支援隊員を可能な範囲で派遣するものとする。
- 2 調整本部は、消防庁において決定された進出拠点について、指揮本部及び進出拠点担当消防本部に対して連絡するものとし、指揮本部は当該幹事消防本部に応援等支援班の派遣を要請するものとする。
- 3 第11に基づき該当する消防本部は、応援等支援班の派遣及び要請するものとする。
- 4 一次進出拠点における応援等支援班の任務については次の事項とする。
 - (1) 到着した都道府県大隊、都道府県統合機動部隊、都道府県エネルギー・産業基盤災害即応部隊、NBC災害即応部隊、土砂・風水害機動支援部隊（以下、「応援都道府県大隊等」という。）の隊名及び規模について確認し、調整本部及び指揮本部に報告すること。
 - (2) 応援都道府県大隊長等に対して応援先又は任務付与拠点までの道路の通行障害等について情報提供を行うとともに、活動場所及び宿営場所までの経路を示すものとする。
 - (3) その他必要な事項
- 5 任務付与拠点における応援等支援班の任務については次の事項とする。
 - (1) 応援都道府県大隊長等に対し災害情報の提供及び、任務付与
 - (2) 災害現場までの誘導
 - (3) 応援都道府県後方支援隊への宿営場所までの誘導
 - (4) その他必要な事項

（任務付与）

第16 指揮者は、次に掲げる事項について到着した応援都道府県大隊等の長に対して情報提供を行うとともに、任務付与するものとする。

- (1) 被害状況
 - (2) 活動方針
 - (3) 活動地域及び任務
 - (4) 安全管理に関する体制
 - (5) 使用無線系統
 - (6) 地理及び水利の状況
 - (7) 燃料補給場所
 - (8) その他活動上必要な事項
- （関係機関との活動調整）

第17 知事は、災害対策本部等において、自衛隊、警察、DMAT等関係機関間における情報共有及び活動調整等を行うため、必要に応じて活動調整会議を開催するものとする。

(資機材の貸出し及び地図の配付)

第 18 指揮本部は、応援都道府県大隊等に対して無線機、スピンドルドライバー及びその他活動上必要な資機材を可能な範囲で貸し出すものとする。

2 各市町のスピンドルドライバーの形状は、別表第 9 のとおりとする。

3 指揮本部は、応援都道府県大隊等に対して、広域地図及び住宅地図等を配付するものとする。

(ヘリコプター離着陸場所)

第 19 ヘリコプター離着陸場所(ランディングポイント)は、別表第 10 のとおりとする。

(取水可能場所)

第 20 ヘリコプター取水可能場所一覧は別表第 11 のとおりとする。ポンプ車取水可能場所(消火栓は除く)一覧は別表第 12 のとおりとする。

(医療機関)

第 21 医療機関一覧(災害拠点病院)は別表第 13-1、医療機関一覧(医師会別)は別表第 13-2 のとおりとする。

(第一次緊急輸送道路指定路線)

第 22 第一次緊急輸送道路指定路線は別表第 14 のとおりとする。

(宿営場所)

第 23 調整本部は、災害の状況、緊急消防援助隊の規模等を考慮し、別表第 15 のうちから宿営場所を選定し、消防庁及び被災地消防本部と協議するものとする。協議に当たっては、状況に応じ、被災地の近隣市町に設置することも考慮するものとする。

2 調整本部は、消防庁において決定された宿営場所について、指揮本部及び宿営場所担当消防本部に対して連絡するものとする。

3 指揮本部は、宿営場所が決定された場合、当該幹事消防本部へ応援等支援班を要請するものとする。

なお、中央ブロックについては、北西ブロック幹事消防本部に要請するものとする。

4 第11に基づき該当する消防本部は、応援等支援班の派遣及び要請するものとする。

5 応援等支援班は、宿営場所の施設管理者と調整するとともに、緊急消防援助隊の受入れのための人員を必要に応じて派遣するものとする。

(燃料補給場所等)

第 24 調整本部は、燃料の補給場所等について統括指揮支援隊又は指揮支援隊を通じて、応援都道府県大隊等へ連絡するものとする。

2 陸上隊の燃料補給場所は、別表第16のとおりとする。

3 航空小隊の燃料保管場所は、別表第 17 のとおりとする。

(燃料調達要請)

第 25 調整本部長は、燃料の調達が必要と判断した場合は栃木県災害対策本部と協議し、災害時における燃料等の供給に関する協定に基づき要請するものとする。

2 災害時における燃料等の供給に関する協定を締結している団体は、別表第 18 のとおりとする。

(重機派遣要請)

第 26 調整本部長は、重機保有団体の協力が必要と判断した場合は栃木県災害対策本部と

協議し、災害時における重機派遣等に関する協定に基づき要請するものとする。

- 2 災害時における重機派遣等に関する協定を締結している団体は、別表第 19 のとおりとする。
- 3 調整本部長は、必要に応じ、長官に重機等を保有する土砂・風水害機動支援部隊の応援要請又は増隊要請を行うものとする。

(物資等調達要請)

第 27 調整本部長は、食糧及び医療品、仮設トイレ等の調達が必要と判断した場合は栃木県災害対策本部と協議し、災害時における物資調達に関する協定に基づき要請するものとする。

- 2 災害時における物資調達に関する協定を締結している団体は、別表第 20 のとおりとする。

(災害時における消防用水等の調達要請)

第 28 調整本部長は、コンクリートミキサー車保有団体の協力が必要と判断した場合は栃木県災害対策本部と協議し、災害時における消防用水等の供給に関する協定に基づき要請するものとする。

- 2 災害時におけるコンクリートミキサー車派遣等に関する協定を締結している団体は、別表第 21 のとおりとする。

(災害時における災害救助犬の出動要請)

第 29 調整本部長は、被災者の捜索活動のため災害救助犬の出動が必要と判断した場合は栃木県災害対策本部と協議し、災害時における災害救助犬の出動に関する協定に基づき要請するものとする。

- 2 災害時における災害救助犬の出動に関する協定を締結している団体は、別表第 22 のとおりとする。

(増隊要請)

第 30 知事は、緊急消防援助隊の活動状況を踏まえ、人員又は装備等の観点から緊急消防援助隊を増隊する必要があると判断した場合には、長官に増隊の要請を行うものとする。

(部隊移動)

第 31 緊急消防援助隊の部隊移動に関する手続は、別図第 2 又は別図第 3 のとおり行うものとし、部隊移動は、緊急消防援助隊の隊員の負担軽減及び安全管理上の観点を考慮し、原則として、新たな緊急消防援助隊の投入によりがたい、次に掲げる場合に行うものとする。

- (1) 地理的要因により、新たな緊急消防援助隊の投入には時間を要し、人命救助のためそのいとまがない場合。
- (2) 市街地が連たんした複数市町が被災するなど、市町境界をまたぎ、多数の災害が発生している場合。
- (3) 緊急消防援助隊が不足し、新たな緊急消防援助隊の投入が不可能な場合。

- 2 前項の部隊移動については、大隊又は部隊単位を原則とする。ただし、航空小隊、水上小隊、特別の資機材を有している中隊の部隊移動を行う場合等、被害の状況を考慮し特別の事情がある場合は、この限りではない。

(長官の求め又は指示による部隊移動)

第 32 知事は、長官から要請要綱別記様式 6-1 により意見を求められた場合は、被災地の市町長に対して意見を求めるものとする。

2 被災地の市町長は、前項の規定に基づく意見を求められた場合は、知事に対して要請要綱別記様式 6-2 により回答するものとする。

3 知事は、被災地の市町長の意見を付して、長官に対して要請要綱別記様式 6-2 により回答するものとする。

4 知事は、長官から要請要綱別記様式 6-4 により連絡を受けた場合は、被災地の市町長に対して連絡するものとする。

5 知事は、長官から要請要綱別記様式 6-5 により栃木県内で活動している緊急消防援助隊への部隊移動の求め又は指示を行った旨の連絡を受けた場合は、部隊移動先の市町長に対して連絡するものとする。

(知事による部隊移動)

第 33 知事は、部隊の移動先、規模及び必要性を明示して、調整本部に対して部隊移動に関する意見を求めるものとする。

2 調整本部は、前項の規定に基づく意見を求められた場合は、被災地の市町長の意見を把握するよう努めるとともに、栃木県内の消防の応援等の状況を総合的に勘案して、知事に対して部隊移動に関する意見を回答するものとする。

3 知事は、調整本部の意見を踏まえ、指揮支援本部長を経由して都道府県大隊長等に対し、要請要綱別記様式 6-6 により指示を行うものとする。

4 知事は、部隊移動の指示を行った場合は、部隊移動先の市町長に対して要請要綱別記様式 6-7 により通知するものとする。

5 知事は、部隊移動の指示を行った場合は、長官に対して速やかに要請要綱別記様式 6-8 により通知するものとする。

6 調整本部は、部隊移動の指示内容について、適切に記録しておくものとする。

(部隊移動に係る連絡)

第 34 調整本部は、部隊移動を行う場合は、栃木県災害対策本部に対して部隊規模を連絡し、道路啓開、先導等の所要の措置を要請するものとする。

第 6 章 応援等の引揚げの決定

(活動終了及び引揚げの決定)

第 35 被災地の市町長は、指揮支援本部長からの活動報告、現地合同調整所における調整結果等を統一的に勘案し、緊急消防援助隊の活動終了を判断するものとし、知事へ直ちに電話によりその旨を連絡するものとする。

2 前項の連絡を受けた知事は、政府現地対策本部等と調整の上、緊急消防援助隊の引揚げを決定する。この場合において、長官、被災地の市町長及び指揮支援部隊長に対して直ちに電話によりその旨を通知するものとし、書面による通知をファクシミリにより速やかに行うものとする（要請要綱別記様式 4-1）。

第 7 章 その他

(情報共有)

第 36 調整本部、指揮支援本部及び指揮本部は、緊急消防援助隊動態情報システム、支援情報共有ツール、ヘリコプター動態管理システム等を積極的に活用し、緊急消防援助隊等の情報共有に努めるものとする。

特に、緊急消防援助隊動態情報システム及び支援情報共有ツールを活用し、被害状況や活動状況を撮影した動画及び静止画等の共有に努めるものとする。

2 被害状況は、地上からの情報収集のほか、消防防災ヘリコプター及びドローン等を有効に活用し、上空からも積極的に情報収集を行い、情報共有に努めるものとする。

(地理情報)

第 37 栃木県及び各消防本部は、緊急消防援助隊の活動が円滑に行われるように、次に掲げる事項を記した市町別の地図を作成しておくものとする。

- (1) 広域地図
- (2) 住宅地図
- (3) ヘリコプターの離着陸場所位置図
- (4) 燃料補給場所位置図
- (5) 消防水利位置図
- (6) 物資等の調達可能場所位置図
- (7) 救急搬送医療機関位置図

(災害時の体制整備)

第 38 知事、各市町長及び各消防本部の消防長は、関係機関と連携し、災害時における重機派遣に関する協力体制、燃料等の供給体制及び物資等の調達体制を構築し、災害時の体制整備に努めるものとする。

(栃木県緊急消防援助隊受援計画の策定)

第 39 知事は、受援計画の策定及び変更にあたっては、代表消防機関の長と調整を行うものとし、当該代表消防機関の長は、各消防本部の消防長の意見を集約するものとする。

2 知事は、受援計画の策定又は変更にあたっては、地域防災計画の内容と整合を図るものとする。

3 知事は、受援計画を策定又は変更した場合は、長官に対して当該計画を報告するとともに、栃木県に対応する第一次出動都道府県大隊及び出動準備都道府県大隊の都道府県の知事並びに栃木県に対応する統括指揮支援隊及び指揮支援隊の属する消防本部の長に対して策定又は変更した旨を連絡するものとする。

(消防本部の受援計画の策定)

第 40 各消防本部の消防長は、緊急消防援助隊の受入れが円滑に行われるように、緊急消防援助隊受援計画を策定するものとする。

2 各消防本部の消防長は、受援計画の策定及び変更にあたっては、栃木県が策定する受援計画及び地域防災計画の内容と整合を図るものとする。

3 各消防本部の消防長は、当該計画を策定又は変更した場合は、その旨を知事に対して報告するものとする。

(航空隊の受援計画)

第 41 航空隊の受援計画については、本計画に定める事項のほか、栃木県緊急消防援助隊航空部隊受援計画に定めるものとする。

(栃木県の訓練)

第42 栃木県は、原則年1回、調整本部の設置運営訓練等を行うなど、緊急消防援助隊の受援体制の強化を図るものとする。

附則

この計画は、平成30年4月1日から施行する。

附則（令和2年3月19日消第857号）

この計画は、令和2年3月19日から施行する。

用語の定義

別表第 1

| No. | 用語 | 内容 | 備考 |
|-----|-----------|---|--------------------------|
| 1 | 法 | 「消防組織法(昭和 22 年 12 月 23 日法律第 226 号)」をいう。 | |
| 2 | 基本計画 | 「緊急消防援助隊の編成及び施設の整備等に係る基本的な事項に関する計画(平成 16 年 2 月 6 日消防震第 9 号)」をいう。 | |
| 3 | 要請要綱 | 「緊急消防援助隊の応援等の要請等に関する要綱(平成 27 年 3 月 31 日消防広第 74 号)」をいう。 | |
| 4 | 運用要綱 | 「緊急消防援助隊の運用に関する要綱(平成 16 年 3 月 26 日消防震第 19 号)」をいう。 | |
| 5 | 応援等 | 災害が発生した市町村の消防の応援又は支援をいう。 | 法第 44 条第 1 項 |
| 6 | 長官 | 消防庁長官をいう。 | |
| 7 | 代表消防機関 | 消防庁長官が、都道府県ごとに、消防機関の推薦に基づき定めた当該都道府県大隊の出動に関する調整を行う消防機関をいう。 | 基本計画 第 2 章第 2 節 2 |
| 8 | 代表消防機関代行 | 代表消防機関が被災等によりその任務を遂行できない場合にその任務を代行する消防機関をいう。 | |
| 9 | 県広域応援等計画 | 「栃木県広域消防応援等計画(平成 16 年 4 月 21 日施行)」をいう。 | |
| 10 | 出動準備都道府県 | 大規模災害又は特殊災害が発生したとの情報を得た場合、速やかに応援出動の準備を行う都道府県をいう。 | 基本計画 第 4 章 2 (2) |
| 11 | ブロック | 県内の受援体制を迅速かつ効果的に確立するため、県内の消防本部を 5 つにグループ分けしたものをいう。 | 県広域応援等計画 第 1 章第 2 (9) |
| 12 | 進出拠点 | 緊急消防援助隊が被災地に進出するための目標とする拠点(一次的に集結する場所を含む。)をいう。 | 運用要綱 第 2 条(15) |
| 13 | 活動拠点 | 緊急消防援助隊が現地で活動するための拠点となる場所をいう。 | |
| 14 | 活動拠点ヘリベース | 被災地(被災地の周辺地域を含む)における航空機を用いた消防活動の拠点をいう。 | 運用要綱第 2 条(4) |
| 15 | 被災地 | 大規模災害又は特殊災害が発生した市町をいう。 | 基本計画 第 1 章第 2 節 |
| 16 | 被災地消防本部 | 被災地を管轄する消防本部をいう。 | 運用要綱 第 2 条(1) |
| 17 | 指揮本部 | 被災地消防本部の指揮本部をいう。 | 運用要綱第 2 条(2) |
| 18 | 指揮者 | 被災地の市町長又はその委任を受けた消防長をいう。 | 基本計画 第 2 章第 5 節 1 (4) |
| 19 | 調整本部 | 被災地の応援等のため栃木県及び栃木県内の市町が実施する措置の総合調整を円滑に実施するため、栃木県知事が設置する消防応援活動調整本部をいう。 | 法第 4 4 条の 2 |

| | | | |
|----|----------|--|--------------------------|
| 20 | 指揮支援本部 | 被災地の消防本部及び消防団、栃木県内消防応援隊並びに緊急消防援助隊の活動調整、関係機関との活動調整、調整本部に対する報告等を行うため、指揮支援隊長を本部長として被災地に設置する本部をいう。 | 運用要綱 第 25 条 |
| 21 | 指揮支援部隊 | 大規模災害又は特殊災害の発生に際し、ヘリコプター等で緊急に被災地に赴き、災害に関する情報を収集し、長官及び関係のある都道府県知事等に伝達するとともに、被災地における緊急消防援助隊に係る指揮が円滑に行われるように支援活動を行うことを任務とする部隊をいう。 | 基本計画 第 2 章第 5 節 1 (1) |
| 22 | 指揮支援部隊長 | 指揮支援部隊を統括し、県災害対策本部長又は調整本部長を補佐し、及び指揮を受け被災地における緊急消防援助隊の活動を管理することを任務とする者をいう。 | 基本計画 第 2 章第 5 節 1 (3) |
| 23 | 指揮支援隊長 | 被災地の指揮者を補佐し、及び指揮者の指揮を受け被災地における緊急消防援助隊の活動を管理することを任務とする者をいう。 | 基本計画 第 2 章第 5 節 1 (4) |
| 24 | 都道府県大隊長 | 都道府県大隊を統括して被災地へ赴くとともに、指揮者の指揮の下、指揮支援隊長の管理を受け、被災地における都道府県大隊の活動を管理することを任務とする者をいう。 | 基本計画 第 2 章第 2 節 3 |
| 25 | 航空隊 | 法第 30 条第 3 項に規定する都道府県の航空消防隊又は航空機を用いた消防活動を行う消防本部の消防隊をいう。 | 運用要綱第 2 条(11) |
| 26 | 航空指揮本部 | 活動拠点ヘリベースの指揮本部をいう。 | 運用要綱第 2 条(4) |
| 27 | ヘリベース指揮者 | 航空機の活動拠点で航空機を用いた消防活動の指揮を行う者をいう。 | 基本計画 第 2 章第 5 節 1 (5) |
| 28 | 航空指揮支援本部 | 受援都道府県内の航空隊及び航空に係る緊急消防援助隊の活動調整、航空に係る緊急消防援助隊の安全管理、調整本部に対する報告等を行うため、航空指揮支援隊長を本部長として航空指揮本部と同一の場所に設置する本部をいう。 | 運用要綱第 26 条 |
| 29 | 航空指揮支援隊長 | ヘリベース指揮者を補佐し、及びヘリベース指揮者の指揮を受け被災地における航空に係る緊急消防援助隊の活動を管理することを任務とする者をいう。 | 基本計画 第 2 章第 5 節 1 (5) |
| 30 | 航空支援隊員 | 栃木ヘリベースにおいて緊急消防援助隊航空部隊の受入れ体制の確保を図るため、県内各消防本部(局)から派遣する支援隊員をいう。 | |

| | | | |
|----|---|---|-----------------------|
| 30 | 統合機動部隊 | 大規模災害又は特殊災害の発生後、都道府県大隊長の指示を受けて、迅速に先遣出動し、後続する都道府県大隊の円滑な活動に資する情報の収集及び提供を行うとともに、被災地において消防活動を緊急に行うことを任務とする部隊をいう。 | 基本計画 第2章第5節2 |
| 31 | エネルギー・産業基盤災害 即応部隊(ドラゴンハイパー・コマンドユニット) | 石油コンビナート、化学プラント等エネルギー・産業基盤の立地する地域における特殊災害に対し、高度かつ専門的な消防活動を迅速かつ的確に行うことを任務とする部隊をいう。 | 基本計画 第2章第5節3 |
| 32 | NBC 災害即応部隊 | NBC 災害（緊急消防援助隊に関する政令（平成 15 年 8 月 29 日政令第 379 号）第 1 条に規定する原因により生ずる特殊な災害をいう。）に対し、高度かつ専門的な消防活動を迅速かつ的確に行うことを任務とする部隊をいう。 | 基本計画 第2章第5節4 |
| 33 | 土砂・風水害機動支援部隊 | 土砂災害又は風水害に対し、他の都道府県大隊等と連携し、重機等を用いた消防活動を迅速かつ的確に行うことを任務とする部隊をいう。 | 基本計画 第2章第5節5 |
| 34 | 幹事消防本部 | 栃木県内の各ブロックの代表として、当該ブロック内消防本部との連絡及び調整を行う消防本部をいう。 | 県広域応援等計画 第1章第2(10) |
| 35 | 応援等支援班 | 県広域応援等計画における県内応援隊統括班をもとに、被災地における緊急消防援助隊及び県内応援部隊の活動が円滑に行われるよう支援活動を行う班をいう。 | 県広域応援等計画 第4章第13(3) |
| 36 | 迅速出動 | 法第 44 条に基づき、あらかじめ長官と都道府県知事及び市町村長の間で一定条件付きの緊急消防援助隊の出動等に関する措置要求等の準備行為を行っておき、災害等の規模が当該条件を満たした場合に当該措置要求を行い、これに応じて出動することをいう。 | 要請要綱 第2条(14) |
| 37 | 陸上隊 | 航空小隊及び水上隊以外の隊を言う。 | |
| 38 | 部隊移動 | 法第 44 条の規定に基づく長官の措置の求め又は指示により、被災地において既に行動している緊急消防援助隊が都道府県をまたいで別の被災地へ出動すること、又は法第 44 条の 3 の規定に基づく都道府県知事の指示により、被災地において既に行動している緊急消防援助隊が当該都道府県内の別の被災地に出動することをいう。 | 要請要綱 第2条(18) |
| 39 | 現地合同調整所 | 災害現場において、自衛隊、警察、海上保安庁、DMAT 等関係機関間における情報共有及び活動調整等を行うため、指揮者が必要に応じて設置するものをいう。 | 運用要綱 第29条 |

別表第2-1

栃木県内消防本部の所在地・連絡先一覧表

| ブロック名 | 消防本部名 | | 本部所在地 | N T T | | 衛星通信ネットワーク | | E-mailアドレス |
|--------|-------|-------------------|---------------|--------------|--------------|------------|------------|--------------------------------------|
| | | | | 電話 | F A X | 電話 | F A X | |
| 中央ブロック | ◎ | 宇都宮市消防局 | 宇都宮市大曾2-2-21 | 028-625-5599 | 028-625-3001 | 009-651-02 | 009-651-01 | u35040001@city.utsunomiya.tochigi.jp |
| 南東ブロック | ○ △ | 小山市消防本部 | 小山市神鳥谷1700-2 | 0285-39-6660 | 0285-31-0182 | 009-654-02 | 009-654-01 | d-tsuushinshirei@city.oyama.lg.jp |
| | | 石橋地区消防組合消防本部 | 下野市下石橋246-1 | 0285-53-1119 | 0285-53-6853 | 009-656-02 | 009-656-01 | shobo-ishibashi@119-afd.or.jp |
| | | 芳賀地区広域行政事務組合消防本部 | 真岡市荒町107-1 | 0285-82-0119 | 0285-80-8789 | 009-659-02 | 009-659-01 | fdhatsuushin-1@hagakouiki.jp |
| 北東ブロック | ○ △ | 那須地区消防本部 | 大田原市中田原868-12 | 0287-28-5111 | 0287-28-5112 | 009-657-02 | 009-657-01 | shireika@fire119-nasu.jp |
| | | 塩谷広域行政組合消防本部 | 矢板市富田94-1 | 0287-40-1119 | 0287-43-3713 | 009-664-02 | 009-664-01 | keibou@fire-shioya.jp |
| | | 南那須地区広域行政事務組合消防本部 | 那須烏山市神長880-1 | 0287-82-2009 | 0287-83-2006 | 009-662-02 | 009-662-01 | f_honbu_keibou@minaminasukouiki.jp |
| 南西ブロック | | △ 足利市消防本部 | 足利市大正町863 | 0284-71-9222 | 0284-72-9555 | 009-652-02 | 009-652-01 | tsusin@city.ashikaga.lg.jp |
| | | 佐野市消防本部 | 佐野市富岡町1391 | 0283-22-4433 | 0283-22-4441 | 009-663-02 | 009-663-01 | 119.shirei@city.sano.lg.jp |
| | | 栃木市消防本部 | 栃木市平柳町1-34-5 | 0282-22-0119 | 0282-23-6562 | 009-658-02 | 009-658-01 | fd-shirei@city.tochigi.lg.jp |
| 北西ブロック | | △ 日光市消防本部 | 日光市豊田442-1 | 0288-21-0016 | 0288-21-2235 | 009-653-02 | 009-653-01 | sirei-fs@city.nikko.lg.jp |
| | | 鹿沼市消防本部 | 鹿沼市上殿町520-1 | 0289-63-1141 | 0289-62-8234 | 009-661-02 | 009-661-01 | tsushin@city.kanuma.lg.jp |

◎ 栃木県代表消防本部 ○ 代表代行消防本部 △ブロック幹事消防本部

栃木県災害対策本部・支部の所在地・連絡先一覧表

| 災害対策本部・支部名 | 担当区域 | 設置場所 | | N T T | | 衛星通信ネットワーク | |
|------------|------------------------|-----------------------|---------------|--------------|------------------------------|--------------|------------------------------|
| | | 庁舎名称 | 住所 | 電話 | F A X | 電話 | F A X |
| 栃木県災害対策本部 | 栃木県全域 | 県本庁舎 (危機管理課・消防防災課) | 宇都宮市塙田1-1-20 | 028-623-2136 | 028-623-2146 028-623-7190 | 009-500-7131 | 009-500-2146 009-500-7190 |
| 河内支部 | 宇都宮市・上三川町 | 河内庁舎 (宇都宮県税事務所) | 宇都宮市竹林町1030-2 | 028-626-3003 | 028-626-3006 | 009-501-7001 | 009-501-7011 |
| 上都賀支部 | 鹿沼市・日光市 | 上都賀庁舎 (鹿沼県税事務所) | 鹿沼市今宮町1664-1 | 0289-62-6203 | 0289-62-2181 | 009-502-7001 | 009-502-7011 |
| 芳賀支部 | 真岡市・益子町・茂木町 市貝町・芳賀町 | 芳賀庁舎 (真岡県税事務所) | 真岡市荒町5197 | 0285-82-2135 | 0285-82-2181 | 009-503-7001 | 009-503-7011 |
| 下都賀支部 | 栃木市・小山市・下野市・壬生町・野木町 | 下都賀庁舎 (栃木県税事務所) | 栃木市神田町6-6 | 0282-23-3411 | 0282-23-2181 | 009-504-7001 | 009-504-7011 |
| 塩谷支部 | 矢板市・さくら市・塩谷町・高根沢町 | 塩谷庁舎 (矢板県税事務所) | 矢板市鹿島町20-22 | 0287-43-2171 | 0287-43-2181 | 009-505-7001 | 009-505-7011 |
| 那須支部 | 大田原市・那須塩原市・那須町 | 那須庁舎 (大田原県税事務所) | 大田原市中央1-9-9 | 0287-23-4171 | 0287-23-2181 | 009-506-02 | 009-506-01 |
| 南那須支部 | 那須烏山市・那珂川町 | 南那須庁舎 (烏山健康福祉センター) | 那須烏山町中央1-6-92 | 0287-82-2231 | 0287-84-0041 | 009-507-7001 | 009-507-7011 |
| 安足支部 | 足利市・佐野市 | 安蘇庁舎 (安足県税事務所) | 佐野市堀米町607 | 0283-23-1444 | 0283-23-2181 | 009-508-7001 | 009-508-7011 |

市町災害対策本部の所在地・連絡先一覧表

| ブロック名 | 管轄消防本部名 | 災害対策本部名 | 災害対策本部設置場所 | N T T | | 衛星通信ネットワーク | |
|-----------|-----------|-------------|-------------------|--------------|--------------|--------------|--------------|
| | | | | 電話 | F A X | 電話 | F A X |
| 中央地区 | 宇都宮市消防局 | 宇都宮市災害対策本部 | 宇都宮市旭町1-1-5 | 028-632-2052 | 028-632-7123 | 009-616-02 | 009-616-01 |
| 南東地区 | 小山市消防本部 | 小山市災害対策本部 | 【風水害時】小山市中央町1-1-1 | 0285-22-9313 | 0285-22-8972 | 009-608-02 | 009-608-01 |
| | | | 【震災時】小山市神鳥谷1700-2 | 0285-39-6661 | 0285-29-0119 | 009-654-02 | 009-654-01 |
| | | 野木町災害対策本部 | 野木町丸林571 | 0280-57-4112 | 0280-57-4190 | 009-628-02 | 009-628-01 |
| | 石橋地区消防本部 | 下野市災害対策本部 | 下野市笹原26 | 0285-40-5555 | 0285-40-5572 | 009-627-02 | 009-627-01 |
| | | 上三川町災害対策本部 | 上三川町しらすぎ1-1 | 0285-56-9115 | 0285-56-6868 | 009-613-02 | 009-613-01 |
| | | 壬生町災害対策本部 | 壬生町通町12-22 | 0282-81-1808 | 0282-82-8262 | 009-625-02 | 009-625-01 |
| | 芳賀地区消防本部 | 真岡市災害対策本部 | 真岡市荒町5191 | 0285-83-8396 | 0285-83-8392 | 009-609-02 | 009-609-01 |
| | | 益子町災害対策本部 | 益子町益子2030 | 0285-72-8826 | 0285-72-6430 | 009-621-02 | 009-621-01 |
| | | 茂木町災害対策本部 | 茂木町茂木155 | 0285-63-5632 | 0285-63-0459 | 009-622-02 | 009-622-01 |
| | | 市貝町災害対策本部 | 市貝町市塙1280 | 0285-68-1111 | 0285-68-3227 | 009-623-02 | 009-623-01 |
| 芳賀町災害対策本部 | | 芳賀町祖母井1020 | 028-677-6029 | 028-677-3123 | 009-624-02 | 009-624-01 | |
| 北東地区 | 那須地区消防本部 | 那須塩原市災害対策本部 | 那須塩原市共墾社108-2 | 0287-62-7150 | 0287-62-7220 | 009-612-02 | 009-612-01 |
| | | 那須町災害対策本部 | 那須町寺子丙3-13 | 0287-72-6901 | 0287-72-1133 | 009-645-02 | 009-645-01 |
| | | 大田原市災害対策本部 | 大田原市本町1-4-1 | 0287-23-1115 | 0287-23-8895 | 009-610-02 | 009-645-01 |
| | 塩谷広域消防本部 | 矢板市災害対策本部 | 矢板市本町5-4 | 0287-43-1114 | 0287-43-7501 | 009-611-02 | 009-611-01 |
| | | さくら市災害対策本部 | さくら市氏家2771 | 028-681-1111 | 028-682-0360 | 009-636-02 | 009-636-01 |
| | | 塩谷町災害対策本部 | 塩谷町玉生741 | 0287-45-1111 | 0287-45-1840 | 009-635-02 | 009-635-01 |
| | | 高根沢町災害対策本部 | 高根沢町石末2053 | 028-675-8110 | 028-675-2409 | 009-637-02 | 009-637-01 |
| | 南那須地区消防本部 | 那須烏山市災害対策本部 | 那須烏山市中央1-1-1 | 0287-83-1111 | 0287-84-3788 | 009-640-02 | 009-640-01 |
| | | 那珂川町災害対策本部 | 那珂川町馬頭409 | 0287-92-1111 | 0287-92-2406 | 009-641-02 | 009-641-01 |
| 南西地区 | 足利市消防本部 | 足利市災害対策本部 | 足利市本城3-2145 | 0284-20-2222 | 0284-21-1384 | 009-602-02 | 009-602-01 |
| | 佐野市消防本部 | 佐野市災害対策本部 | 佐野市高砂町1 | 0283-20-3056 | 0283-22-9104 | 009-604-02 | 009-604-01 |
| | 栃木市消防本部 | 栃木市災害対策本部 | 栃木市万町9-25 | 0282-22-3535 | 0282-21-2323 | 009-603-02 | 009-603-01 |
| 北西地区 | 日光市消防本部 | 日光市災害対策本部 | 日光市今市本町1 | 0288-21-5130 | 0288-21-5137 | 009-607-1325 | 009-607-1329 |
| | 鹿沼市消防本部 | 鹿沼市災害対策本部 | 鹿沼市今宮町1688-1 | 0289-63-2138 | 0289-63-2143 | 009-605-02 | 009-605-01 |

情報連絡窓口一覧表

| 関係機関名 | | 時間帯 | 連絡・要請窓口 | 消防防災電話 | 消防防災FAX | N T T | | 衛星通信ネットワーク | | |
|----------------------|-------------|------------|---------------|--------------|----------|--------------|---------------|-------------------|-------------------|--------------|
| | | | | | | 電話 | F A X | 電話 | F A X | |
| 県、代表 (代行) 消防機関 | 県 | 栃木県 | 昼間 | 消防防災課 | 09-7502 | 09-7506 | 028-623-2132 | 028-623-2146 | 009-500-2132 | 009-500-2146 |
| | | | 夜間 | | | | | 028-623-7190 | | 009-500-7190 |
| | 県代表 | 栃木県消防防災航空隊 | 昼間 | 消防防災航空隊 | | | 028-677-1119 | 028-677-0775 | 009-511-03 | 009-511-01 |
| | | | 夜間 | 隊長用携帯 | | | 090-1655-8475 | | | |
| | 第1代行 | 宇都宮市消防局 | 昼間 | 警防課 | 651-02 | 651-01 | 028-625-5599 | 028-625-5509 | 009-651-02 | 009-651-01 |
| | | | 夜間 | 通信指令課 | | | | 028-625-3001 | | |
| | 第2代行 | 小山市消防本部 | 昼間 | 通信指令課 | 654-02 | 654-01 | 0285-39-6660 | 0285-31-0182 | 009-654-02 | 009-654-01 |
| | | | 夜間 | | | | | | | |
| | 第2代行 | 那須地区消防本部 | 昼間 | 北東地区消防指令センター | 660-02 | 660-01 | 0287-28-5111 | 0287-28-5112 | 009-657-02 | 009-657-01 |
| | | | 夜間 | | | | | | | |
| 国 | 総務省消防庁広域応援室 | 昼間 | 広域応援室 | 90-49013 | 90-49033 | 03-5253-7527 | 03-5253-7537 | 048-500-90-49013 | 048-500-90-49033 | |
| | | 夜間 | 宿直室 | 90-49102 | 90-49036 | 03-5253-7777 | 03-5253-7553 | 048-500-90-49102 | 048-500-90-49036 | |
| 統括 支援隊 | 東京消防庁(部隊長) | 昼間 | 警防課 | | | 03-3212-2258 | 03-3213-1476 | 013-601-9501-3545 | 013-601-9501-6704 | |
| | | 夜間 | | | | | | | | |
| | 横浜市消防局 | 昼間 | 警防部司令課 | | | 045-332-1351 | 045-331-5221 | 014-700-10-721 | 014-700-10-740 | |
| | | 夜間 | | | | | | | | |
| 指揮 支援隊 | 川崎市消防局 | 昼間 | 警防部警防課 | | | 044-223-2605 | 044-223-2619 | 014-300-21-48442 | 014-300-21-48499 | |
| | | 夜間 | 警防部指令課 | | | 044-223-2645 | 044-223-2654 | 014-300-21-48633 | 014-300-30-4 | |
| | さいたま市消防局 | 昼間 | 警防部警防課 | | | 048-833-7944 | 048-833-7201 | 011-704-5512 | 011-704-5095 | |
| | | 夜間 | 警防部指令課指令センター | | | 048-833-5000 | 048-833-1237 | 011-704-5898 | 011-704-952 | |
| | 大阪市消防局 | 昼間 | 警防課 | | | 06-4393-6545 | 06-4393-4750 | 027-400-2 | 027-400-5 | |
| | | 夜間 | 司令課(指令情報センター) | | | 06-4393-4988 | 06-4393-4060 | 027-400-3 | | |
| | 相模原市消防局 | 昼間 | 警防課 | | | 042-751-9140 | 042-786-2472 | 014-557-9211 | 014-557-9200 | |
| | | 夜間 | 指令課 | | | 042-751-9111 | 042-751-9284 | | | |

| 関係機関名 | 時間帯 | 連絡・要請窓口 | 消防防災電話 | 消防防災FAX | N T T | | 衛星通信ネットワーク | | |
|-----------------------------------|----------------------------|------------------|----------------|--------------|--------------|--------------|--------------------|------------------------|-------------------|
| | | | | | 電話 | F A X | 電話 | F A X | |
| 第一次出動航空小隊 | 東京消防庁 ※統括指揮支援隊輸送 | 昼間 | 警防部警防課 | | | 03-3212-2258 | 03-3213-1476 | 013-601-9501-3545 | 013-601-9501-6704 |
| | | 夜間 | | | | | | | |
| | 茨城県 (情報収集) | 昼間 | 防災航空室 | 08-2885 | 08-2898 | 029-857-8511 | 029-857-8501 | 008-120-8400 | 008-120-8450 |
| | | 夜間 | 防災・危機管理課 | | | | | | |
| | 埼玉県 (情報収集) | 昼間 | 防災航空センター | 11-4470-304 | | 049-297-7810 | 049-297-7906 | 011-701-300 | 011-701-95 |
| | | 夜間 | | | | | | | |
| | 宮城県 (救助・救急・輸送) | 昼間 | 防災ヘリコプター管理事務所 | | | 0223-24-0741 | 0223-24-0872 | 001-010-8816-234-12557 | |
| | | 夜間 | 航空隊長公用携帯 | | | | | | |
| | 福島県 (救助・救急・輸送) | 昼間 | 消防防災航空センター | | | 0247-57-3000 | 0247-57-3500 | 007-333-01 | 007-333-10 |
| | | 夜間 | 隊長用携帯 | | | | | | |
| | 千葉市 (救助・救急・輸送) | 昼間 | 警防課 | 101-800-3111 | 101-800-3109 | 043-202-1612 | 043-202-1654 | 012-101-800-3111 | 012-101-800-3109 |
| | | 夜間 | ちば消防共同指令センター | 101-800-3690 | 101-800-3669 | 043-223-1831 | 043-202-1678 | | |
| | 横浜市 (救助・救急・輸送) ※指揮支援隊輸送 | 昼間 | 警防部司令課 | | | 045-332-1351 | 045-331-5221 | 014-700-10-721 | 014-700-10-740 |
| | | 夜間 | | | | | | | |
| 川崎市 (救助・救急・輸送) ※指揮支援隊輸送・情報収集代替 | 昼間 | 警防部警防課 | | | 044-223-2605 | 044-223-2619 | 014-300-21-48442 | 014-300-21-48499 | |
| | 夜間 | 警防部指令課 | | | | | | | |
| 山梨県 (救助・救急・輸送) | 昼間 | 消防防災航空隊 | — | — | 0551-20-3601 | 0551-20-3603 | 019-416 (417) | — | |
| | 夜間 | 防災局消防保安課(県庁宿直経由) | 19-2538 | 19-2529 | 055-223-1430 | 055-223-1858 | 019-200-2538 | 019-200-2535 | |
| 静岡県 (情報収集) | 昼間 | 消防防災航空隊 | 22-21 | 22-26 | 054-261-4483 | 054-261-4761 | 022-137-9000 | 022-137-8001 | |
| | 夜間 | 防災当直 | | | | | | | |
| 仙台市 | 昼間 | 消防航空隊 | | | 0223-23-7850 | 0223-23-7848 | 004-621-2371 | 004-621-2379 | |
| | 夜間 | | | | | | | | |
| 山形県 | 昼間 | 消防防災航空隊 | | | 0237-47-3275 | 0237-47-3277 | 006-800-8011 | 006-800-8013 | |
| | 夜間 | 緊急連絡用携帯 | | | | | | | |
| 新潟県 | 昼間 | 消防防災航空隊 | | | 025-270-0263 | 025-270-0265 | 015-524-10 | 015-524-40 | |
| | 夜間 | 隊長公用携帯電話 | | | | | | | |
| 富山県 | 昼間 | 防災航空センター | - | - | 076-495-3060 | 076-495-3066 | 016-111-80-41-9-10 | 016-111-80-41-10 | |
| | 夜間 | | | | | | | | |
| 石川県 | 昼間 | 防災航空隊 | - | - | 0761-24-8930 | 0761-24-8931 | 017-158-10 | 017-158-21 | |
| | 夜間 | | | | | | | | |
| 長野県 | 昼間 | 消防防災航空センター | 20-88-239-8751 | | 0263-85-5511 | 0263-85-5513 | 020-554-29 | 020-554-76 | |
| | 夜間 | | | | | | | | |
| 岐阜県 | 昼間 | 防災航空センター | | | 058-385-3772 | 058-385-3774 | 021-650-701 | 021-650-719 | |
| | 夜間 | 消防航空隊長公用携帯 | | | | | | | |
| 静岡市 | 昼間 | 警防部航空課 | | | 054-267-3019 | 054-267-3022 | | | |
| | 夜間 | 警防部指令課 | | | | | | | |
| 浜松市 | 昼間 | 警防課 | | | 053-475-7531 | 053-475-7539 | | | |
| | 夜間 | 情報指令課 | | | | | | | |
| 愛知県 | 昼間 | 防災航空隊 | | | 0568-29-3121 | 0568-29-3123 | 023-200-31 | 023-200-11 | |
| | 夜間 | | | | | | | | |
| 名古屋市 | 昼間 | 消防部消防課 | | | 052-972-3557 | 052-951-8463 | 023-700-6300 | 023-700-6300 | |
| | 夜間 | 消防部指令課 | | | | | | | |
| 大阪市 | 昼間 | 警防部航空隊 | | | 072-992-4900 | 072-991-0119 | | | |
| | 夜間 | 司令課 (指令情報センター) | | | | | | | |

航空小隊

出動準備航空小隊

| 関係機関名 | | 時間帯 | 連絡・要請窓口 | 消防防災電話 | 消防防災FAX | N T T | | 衛星通信ネットワーク | | |
|-----------------------|--------|----------------------|---------|----------------|-----------|--------------|---------------|--------------|--------------------|-----------------|
| | | | | | | 電話 | F A X | 電話 | F A X | |
| 第一次出動都道府県 | 都道府県 | 福島県 | 昼間 | 消防保安課 | 07-61 | 07-60 | 024-521-7190 | 024-521-9829 | 007-201-2629 | 007-201-5625 |
| | | | 夜間 | 担当携帯電話 | | | 080-6028-8970 | | | |
| | | 茨城県 | 昼間 | 消防安全課 | 08-2896 | 08-2898 | 029-301-2896 | 029-301-2887 | 008-100-2896 | 008-100-2887 |
| | | | 夜間 | 防災・危機管理課(宿直担当) | 08-2885 | | 029-301-2885 | 029-301-2898 | 008-100-2885 | 008-100-2898 |
| | | 埼玉県 | 昼間 | 消防防災課 | 11-6-8171 | 11-6-8159 | 048-830-8171 | 048-830-8159 | 011-200-6-8171 | 011-200-6-8159 |
| | | | 夜間 | システム管理室 | 11-6-8111 | 11-6-8119 | 048-830-8111 | 048-830-8119 | 011-200-6-8111 | 011-200-6-8119 |
| | | 群馬県 | 昼間 | 消防保安課 | 10-351 | 10-310 | 027-226-2250 | 027-221-0158 | 010-300-1-2250 | 010-300-1-4453 |
| | | | 夜間 | | | | | | | |
| | 代表消防機関 | 福島県代表消防機関 福島市消防本部 | 昼間 | 警防課 | — | — | 024-534-9102 | 024-534-0310 | 007-270-02 | 007-270-10 |
| | | | 夜間 | 通信指令課 | — | — | 024-534-0119 | 024-534-0310 | 007-270-01 | 007-270-10 |
| | | 茨城県代表消防機関 水戸市消防本部 | 昼間 | 消防救助課 | — | — | 029-221-0124 | 029-224-1139 | 008-510-8400 | 008-510-8451 |
| | | | 夜間 | | — | — | 029-221-0111 | 029-221-0147 | | |
| | | 群馬県代表消防機関 前橋市消防局 | 昼間 | 警防課 | — | — | 027-220-4511 | 027-220-4527 | 010-701-1351 | 010-701-1390 |
| | | | 夜間 | 通信指令課 | — | — | 027-220-4500 | 027-220-4528 | 010-701-1400 | 010-701-1490 |
| 埼玉県代表消防機関 さいたま市消防局 | | 昼間 | 警防課 | — | — | 048-833-7944 | 048-833-7201 | 011-704-5512 | 011-704-5095 | |
| | | 夜間 | 指令課 | — | — | 048-833-5000 | 048-833-1237 | 011-704-5321 | 011-704-5390 | |
| 出動準備都道府県大隊 | 都道府県 | 青森県 | 昼間 | 消防保安課 | 02-221 | 02-229 | 017-734-9086 | 017-722-4867 | 002-801-810-1-4132 | 002-801-6021 |
| | | | 夜間 | 消防保安課(宿直室経由) | | | | | | |
| | | 岩手県 | 昼間 | 総合防災室 | 03-17 | 03-40 | 019-629-5556 | 019-651-2175 | 003-111-22-5556 | 003-111-22-5174 |
| | | | 夜間 | | | | | | | |
| | | 宮城県 | 昼間 | 消防課 | 04-8-2374 | 04-8-2398 | 022-211-2374 | 022-211-2398 | 004-220-8-2374 | 004-220-8-2398 |
| | | | 夜間 | 防災センター | 04-8-2140 | | 022-211-2140 | | 004-220-8-2140 | |
| | | 秋田県 | 昼間 | 総合防災課 | 05-11 | 05-52 | 018-860-4565 | 018-824-1190 | 005-100-100569 | 005-100-100600 |
| | | | 夜間 | | | | | | | |
| | | 山形県 | 昼間 | 消防救急課 | 06-511 | 06-500 | 023-630-2226 | 023-633-4711 | 006-800-1205 | 006-800-1500 |
| | | | 夜間 | 宿直室 | | | 023-630-2754 | | | |
| | | 千葉県 | 昼間 | 危機管理課 | 500-7320 | 500-7298 | 043-223-2175 | 043-222-1127 | 012-500-7320 | 012-500-7298 |
| | | | 夜間 | 危機管理課情報通信管理室 | 500-7225 | 500-7110 | 043-223-2178 | | | |

| 出動準備都道府県大隊 | 都道府県 | 関係機関名 | 時間帯 | 連絡・要請窓口 | 消防防災電話 | 消防防災FAX | N T T | | 衛星通信ネットワーク | |
|------------|--------|------------------|-----------------|--------------|--------------|--------------|---------------|-----------------|-------------------|----------|
| | | | | | | | 電話 | F A X | 電話 | F A X |
| | | | | | | | 東京都 | 昼間 | 防災対策課 | 13-70671 |
| | 夜間 | 夜間防災連絡室 | 13-70349 | 13-70023 | 03-5388-2459 | 03-5388-1958 | 013-100-70349 | 013-100-70023 | | |
| | 神奈川県 | 昼間 | 消防課 | 14-9722 | 14-9734 | 045-210-3436 | 045-210-8829 | 014-400-9722 | 014-400-9734 | |
| | | 夜間 | 安全防災局指令情報室 | | | 045-210-3456 | 045-201-6409 | | | |
| | 新潟県 | 昼間 | 消防課 | 15-11 | 15-11 | 025-282-1664 | 025-282-1667 | 015-401-20-6442 | 015-401-20-6497 | |
| | | 夜間 | 警備員室 | | | 025-285-5511 | | 〃警備員室連絡後 | 〃警備員室連絡後 | |
| | 山梨県 | 昼間 | 防災局消防保安課 | 19-2538 | 19-2529 | 055-223-1430 | 055-223-1429 | 019-200-2538 | 019-200-2519 | |
| | | 夜間 | 防災局消防保安課(県庁直経由) | | | | 055-223-1858 | | 019-200-2535 | |
| | 長野県 | 昼間 | 消防課 | 20-211 | 20-241 | 026-235-7182 | 026-233-4332 | 020-231-5205 | 020-231-8739 | |
| | | 夜間 | | | | | | | | |
| | 静岡県 | 昼間 | 危機管理部消防保安課 | 22-32 | 22-26 | 054-221-2073 | 054-221-3327 | 022-100-2073 | 022-100-6250 | |
| | | 夜間 | | | | | | | | |
| | 代表消防機関 | 青森県代表消防機関 | 昼間 | 警防課 | — | — | 017-775-0854 | 017-775-1444 | 002-801-9012 | |
| | | 青森地域広域事務組合消防本部 | 夜間 | 通信指令課 | — | — | 017-775-0851 | 017-775-1444 | | |
| | | 岩手県代表消防機関 | 昼間 | 警防課 | — | — | 019-626-7402 | 019-651-9916 | 003-414-1 | |
| | | 盛岡地区広域消防組合消防本部 | 夜間 | 通信指令課 | — | — | 019-622-0119 | 019-626-4016 | 003-414-2 | |
| | | 宮城県代表消防機関 | 昼間 | 警防課 | — | — | 022-234-1111 | 022-234-4280 | 004-621-2320 | |
| | | 仙台市消防局 | 夜間 | 指令課 | — | — | | 022-234-2364 | 004-621-2350 | |
| | | 秋田県代表消防機関 | 昼間 | 警防課 | — | — | 018-823-4243 | 018-823-9006 | 005-201-474 | |
| | | 秋田市消防本部 | 夜間 | 指令課 | — | — | 018-823-4265 | 018-823-7214 | 005-201-399 | |
| | | 山形県代表消防機関 | 昼間 | 警防課 | — | — | 023-634-1197 | 023-631-7320 | 006-744-901 | |
| | | 山形市消防本部 | 夜間 | 通信指令課 | — | — | 023-634-1198 | | 006-744-950 | |
| | | 千葉県代表消防機関 | 昼間 | 警防課 | 101-800-3111 | 101-800-3109 | 043-202-1612 | 043-202-1654 | 012-101-800-3111 | |
| | | 千葉市消防局 | 夜間 | ちば消防共同指令センター | 101-800-3690 | 101-800-3669 | 043-223-1831 | 043-202-1678 | 012-101-800-3109 | |
| | | 東京消防庁 | 昼間 | 警防課 | — | — | 03-3212-2258 | 03-3213-1476 | 013-601-9501-3545 | |
| | | | 夜間 | | — | — | | | | |
| | | 神奈川県代表消防機関 | 昼間 | 司令課 | — | — | 045-332-1351 | 045-331-5221 | 014-700-10-721 | |
| | | 横浜市消防局 | 夜間 | | | | | | | |
| | | 新潟県代表消防機関 | 昼間 | 警防課 | — | — | 025-288-3250 | 025-288-3255 | 015-492-2053 | |
| | | 新潟市消防局 | 夜間 | 指令課 | — | — | 025-288-3270 | 025-288-3275 | 015-492-2079 | |
| | | 山梨県代表消防機関 | 昼間 | 警防課 | 9-220-1-036 | 9-220--2-036 | 055-222-1269 | 055-222-7583 | 019-213 | |
| | | 甲府地区広域行政事務組合消防本部 | 夜間 | 指令課 | | | 055-222-1190 | 055-235-2119 | | |
| | | 長野県代表消防機関 | 昼間 | 警防課 | - | - | 026-227-8002 | 026-226-8461 | 020-202-8-124 | |
| | | 長野市消防局 | 夜間 | 通信指令課 | - | - | 026-226-0119 | 026-228-6398 | | |
| | | 静岡県代表消防機関 | 昼間 | 警防部警防課 | — | — | 054-280-0162 | 054-280-0168 | 022-176-6010 | |
| | | 静岡市消防局 | 夜間 | 警防部指令課 | — | — | 054-280-0120 | 054-280-0128 | | |

栃木県広域消防応援隊 応援可能隊一覧

令和元年度

| ブロック | 消防本部 | 応援出動可能隊総数 | 小隊別最大応援隊数 | | | | | | | | | | | | | | |
|------|-------------------|-----------|-----------|------|------|------|-------|---------|--------|--------------|--------------|-----|----|---------|--------|---------------|--------------|
| | | | 指揮隊 | 消火小隊 | 救助小隊 | 救急小隊 | 大型化学車 | 大型高所放水車 | 泡原液搬送車 | はしご車 15m級 | はしご車 15m超 | 水槽車 | 重機 | 水陸両用バギー | マイクロバス | ゴムボート 船外機有 | ゴムボート 手こぎ |
| 中央 | 宇都宮市消防局 | 11 | 1 | 3 | 1 | 3 | | | | | 1 | 1 | | 1 | | 3 | 3 |
| 南西 | 足利市消防本部 | 2 | | 2 | 1 | 2 | | | | | 1 | | | | | | |
| | 栃木市消防本部 | 4 | | 2 | 1 | 2 | | | | | 1 | | | | | 1 | 1 |
| | 佐野市消防本部 | 3 | | 2 | 1 | 2 | | | | | 1 | | | | | 1 | |
| 北西 | 鹿沼市消防本部 | 3 | | 2 | 1 | 1 | | | | | 1 | 1 | | | | 1 | |
| | 日光市消防本部 | 6 | 1 | 3 | 2 | 3 | | | | | 1 | | | | | 1 | |
| 南東 | 小山市消防本部 | 3 | 1 | 1 | 1 | 1 | | | | | 1 | 1 | | | | 1 | 1 |
| | 石橋地区消防組合消防本部 | 4 | 1 | 2 | 1 | 2 | | | | | 1 | | | | | 2 | 3 |
| | 芳賀地区広域行政事務組合消防本部 | 3 | | 2 | | 1 | | | | | | | | | | | |
| 北東 | 南那須地区広域行政事務組合消防本部 | 1 | | 1 | 1 | 1 | | | | | | | | | | | |
| | 塩谷広域行政組合消防本部 | 3 | | 1 | 1 | 1 | | | | | | | | 1 | 1 | | |
| | 那須地区消防本部 | 6 | 1 | 2 | 1 | 2 | | | | | 1 | | | | | 1 | 1 |
| 合計 | | 49 | 5 | 23 | 12 | 21 | | | | | 9 | 3 | | 1 | 1 | 12 | 9 |

※応援出動可能隊総数とは、平時の休日・夜間帯において、要請を受け、おおむね3時間以内に出動できる隊の総数をいう。

ゴムボートについては、積載した車両及び活動する隊員を指す。

【別表第4】

調整本部設置に係る資機材

| 資 機 材 名 | 備 考 |
|---------------|-----------|
| 電話機(内線電話) | |
| ファックス | |
| 衛星携帯電話機 | |
| テレビ(共用) | |
| パソコン | |
| プリンター | |
| インターネット回線 | |
| コピー機 | |
| ホワイトボード | |
| 広域地図 | |
| 住宅地図 | |
| 消防無線機(統制波1) | |
| 〃 (統制波2) | |
| 〃 (統制波3) | |
| 〃 (主運用波) | |
| 県防災行政無線機 | |
| 栃木県防災行政ネットワーク | |
| その他必要な資機材 | 連絡様式、事務用品 |

※ その他の資機材は、県庁8階危機管理センター内の備品等と共用する。

栃木県内の無線通信運用体制

1 無線運用イメージ図及び使用無線一覧

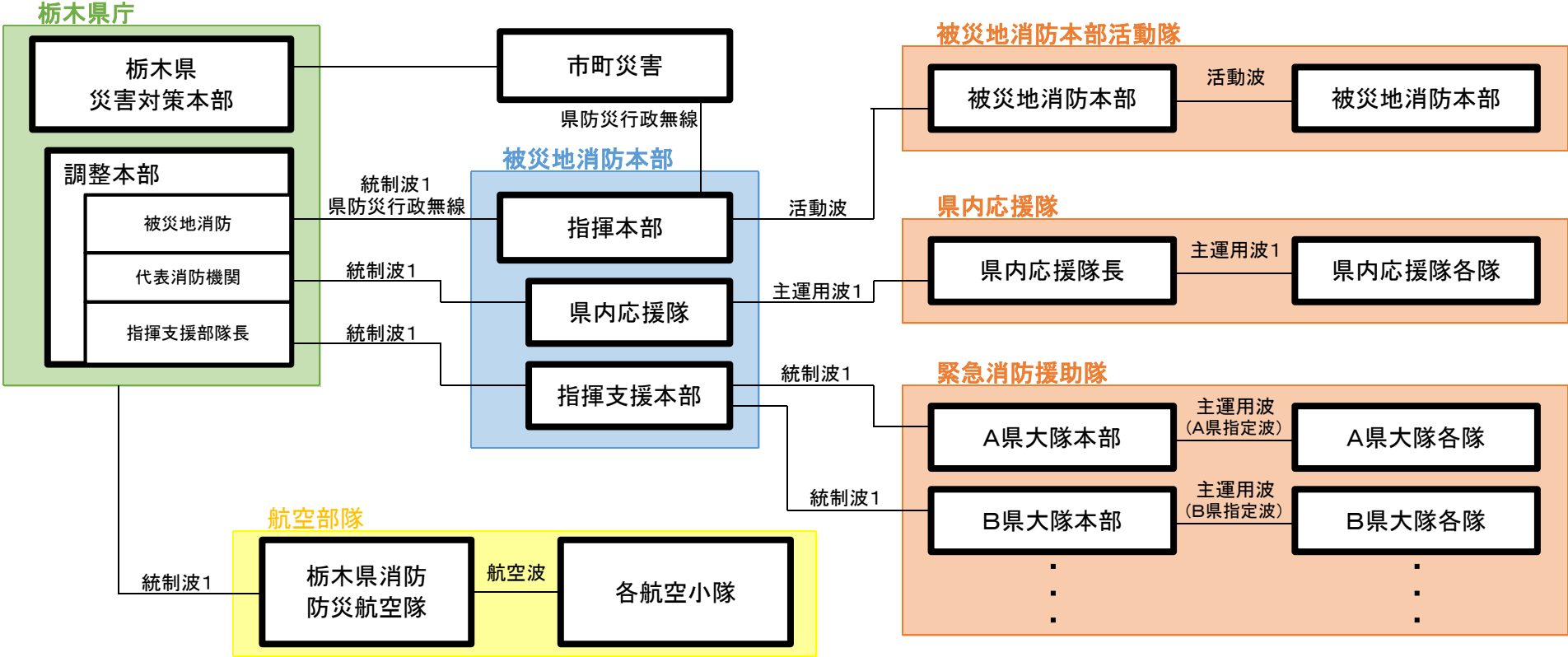

| 対象範囲 | 使用無線チャンネル | 無線統制 | 備考 |
|--|-------------|-------------------------|--|
| 調整本部・指揮本部・指揮支援本部 緊急消防援助隊各大隊本部・各部隊の指揮隊 | 統制波1 | 指揮支援部隊長 | 指揮支援部隊長は、被災地が複数に及び、指揮系統を複数に分離する必要がある場合は、統制波2又は統制波3のいずれかから使用波を指定する。 |
| 都道府県内応援隊各隊間 | 主運用波1 | 都道府県内応援隊の代表者 | 同一の主運用波を使用する緊急消防援助隊各大隊・各部隊が近接して活動し、無線が輻輳している場合は、指揮支援本部長に使用波の調整を依頼する。 |
| 緊急消防援助隊各隊間 | 主運用波(各県指定波) | 都道府県大隊長 都道府県各部隊の指揮隊長 | 同一の主運用波を使用する緊急消防援助隊各大隊・各部隊が近接して活動し、無線が輻輳している場合は、指揮支援本部長に使用波の調整を依頼する。 |
| 各隊員相互 | 署活動用無線 | | 緊急消防援助隊は、移動範囲を全国としている場合のみ使用可。 |

※通信は、必要最小限にとどめるものとする。

2 栃木県内消防本部 署活動用無線周波数一覧（実際に使用している周波数のみ記載）

| 消防本部名 | 周波数名称 | | | | | | | | | | | | | | | | |
|------------------|-------|----|----|----|----|----|----|----|----|-----|-----|-----|-----|-----|-----|-----|-----|
| | G1 | G2 | G3 | G4 | G5 | G6 | G7 | G8 | G9 | G10 | G11 | G12 | G13 | G14 | G15 | G16 | G17 |
| 佐野市消防本部 | | | ○ | | | | | | | | | ○ | ○ | | | | |
| 鹿沼市消防本部 | | | | ○ | | | | | | | | | ○ | ○ | | | |
| 日光市消防本部 | | | | | ○ | | | | | | | | ○ | ○ | | | |
| 芳賀地区広域行政事務組合消防本部 | | | | | ○ | | | | | | | | ○ | | ○ | | |

※ 指揮者又は災害現場の管轄消防署長は、必要に応じて緊急消防援助隊各大隊・各部隊の隊長と使用する周波数の調整を行うこと。

別表第6

消防本部別使用無線一覽表

| 無線種別 地区名 消防本部名 | | 共通波 | | 活動波 | 署活動波 400MHz帯 | 航空波 | |
|-------------------|-----------|------------------------|-------|-----------------|-----------------|-------------------------------|------|
| | | 基地局（共通予備） | 実装周波数 | 運用波数 | | | |
| 中央地区 | 宇都宮市消防局 | 宇都宮市役所局 | | 統制波3波 主運用波7波 | 1~5波 | | |
| 南東地区 | 小山市消防本部 | ※半固定局設置 | | | | | |
| | 石橋地区消防本部 | ※半固定局設置 | | | | | |
| | 芳賀地区消防本部 | 茂木中継局 | | | | 2波 | 3波 |
| 北東地区 | 那須地区消防本部 | 北東指令センター | 御亭山局 | 統制波3波 主運用波1波 | 7波 | | |
| | 塩谷広域消防本部 | | お丸山局 | | | 4.5 2波 | |
| | 南那須地区消防本部 | | | | | 2波 | |
| 南西地区 | 足利市消防本部 | 足利河南消防署局 | | 統制波3波 主運用波7波 | 1~3波 | | |
| | 佐野市消防本部 | 唐沢山局 | | | | 1~2波 | 1~2波 |
| | 栃木市消防本部 | 晃石山局 | | | | 1波 | |
| 北西地区 | 日光市消防本部 | 日光消防本部局 狸山局 鶏頂山局 | | | | 3波 | 2波 |
| | 鹿沼市消防本部 | 谷倉山局 | | 2波 | | | |
| 栃木県消防防災航空隊 | | | | | 未運用 | 131.925 123.450 122.600 | |

栃木県内ヘリコプターテレビ電送装置受信装置（自動追尾型）

| 保有団体 | 受信装置種別 | | | 受信周波数 | 連絡先 |
|------------|--------|-----|-----|----------|-----|
| | 基地局 | 車載局 | 可搬局 | | |
| 栃木県消防防災航空隊 | ○ | | ○ | 14.82GHz | |

別表第7

陸上隊進出拠点（一次進出拠点・任務付与拠点）及び到達ルート

| 管轄消防 | 地区名 | 受入方面 | ルート | 名称・所在地 | 座標（北緯） | | | 座標（東経） | | | 面積 (m ²) | 土地の 状況 | 駐車可 能台数 | 浸水 区域 | トイレ | 水道 | 責任者 | 連絡先 | | | |
|----------------------|---------------------------------|----------------------------|---------------------------|------------------------------|--------|-----|-----|--------|---------|---------|-------------------------|-----------|------------|----------|------|--------------------|------------------------------|---------------|--------------|--------------|--------------|
| | | | | | 度 | 分 | 秒 | 度 | 分 | 秒 | | | | | | | | 時間帯 | 電話番号 | FAX番号 | |
| 宇都宮市 消防局 | 中央 | 福島県・茨城県側 | 東北自動車道 国道293号線 | ろまんちっく村広場 | 36 | 37 | 57 | 139 | 50 | 10 | 14,000 | 芝 | | | 有 | 有 | 宇都宮市長 (株)ファーマー ズフォレスト) | 昼間 | 028-665-8800 | 028-665-8678 | |
| | | | | | | | | | | | | | 7スファルト | 200 | | | | 有 | 有 | 夜間 | 028-665-8835 |
| | | 茨城県側 | 国道121号線 国道123号線 | 宇都宮市東消防署清原分署 | 36 | 32 | 0 | 139 | 59 | 1 | 3,000 | アスファルト | 30 | | | 有 | 有 | 清原分署長 | 昼間 | 028-670-5590 | 028-670-5591 |
| 宇都宮市清原工業団地3番3号 | | | | | | | | | | | | | | | | | 夜間 | 〃 | 〃 | | |
| 群馬県・埼玉県・ 茨城県側 | 北関東自動車道 新国道4号線 | みずほの自然の森公園 宇都宮市西刑部町1861 | 36 | 29 | 16 | 139 | 55 | 30 | 322,000 | アスファルト | 普通車 500 | | | 有 | 有 | みずほの自然の 森公園 管理棟 | 昼間 | 028-657-5222 | 028-666-8313 | | |
| | | | | | | | | | | | | | | | | | 夜間 | 090-2520-6626 | | | |
| | | | | | | | | | | | | | | | | | | | | | |
| 小山市 消防本部 | 群馬県・埼玉県・ 茨城県側 | 新国道4号線 | 小山運動公園 | 36 | 18 | 37 | 139 | 51 | 27 | 5,603 | | 44 | | | | 小山市長 | 昼間 | 0285-22-9878 | 0285-22-9800 | | |
| | | | 小山市向野187 | | | | | | | | | | | | | | 夜間 | 〃 | 〃 | | |
| | | | 白鷗大学グラウンド 小山市大行寺1117 | 36 | 18 | 38 | 139 | 47 | 42 | 17,824 | | 135 | | 該当 | | | 白鷗大学理事長 | 昼間 | 0285-22-1111 | | |
| | | | 小山総合公園駐車場 小山市外城371-1 | 36 | 17 | 51 | 139 | 47 | 9 | 206,000 | | 793 | | | 小山市長 | 昼間 | 0285-39-6660 | 0285-31-0182 | | | |
| | | | | | | | | | | | | | | | | 夜間 | 〃 | 〃 | | | |
| 石橋地区 消防本部 | 埼玉県・茨城県側 | 北関東自動車道 | 壬生町総合運動公園 壬生町大字国谷783-1 | 36 | 27 | 39 | 139 | 48 | 45 | 5,000 | | 100 | | | | 石橋地区消防長 | 昼間 | 0285-53-1119 | 0285-53-6853 | | |
| | | | | | | | | | | | | | | | | 夜間 | 〃 | 〃 | | | |
| 芳賀地区 消防本部 | 南東 | 茨城県側 | 新国道4号線 | 道の駅はが・ロマンの湯 芳賀町大字祖母井842-1 | 36 | 33 | 0 | 140 | 10 | 31 | 5,390 | アスファルト | 247 | 該当 | 有 | 有 | 芳賀町長 | 昼間 | 028-677-1111 | 028-677-3123 | |
| | | | | | | | | | | | | | | | | | | 夜間 | | | |
| | | | 常磐自動車道・那珂IC ～国道123号線 | 道の駅もてぎ 茂木町大字茂木1090-1 | 36 | 31 | 27 | 140 | 10 | 29 | 4,240 | アスファルト | 122 | | | 有 | 有 | 茂木町長 | 昼間 | 0285-63-1111 | 0285-83-3746 |
| | | | | | | | | | | | | | | | | | | 夜間 | | | |
| | | | 新国道4号線 | 真岡消防署(福祉センター) 真岡市荒町107-1 | 36 | 26 | 12 | 140 | 1 | 11 | 1,600 | アスファルト | 46 | | 該当 | 有 | 有 | 消防長 | 昼間 | 0285-82-0119 | 0285-83-3764 |
| | | | | | | | | | | | | | | | | | | 夜間 | 〃 | 〃 | |
| | | | 国道50号線～国道294号線 | 道の駅にのみや 真岡市久下田2204-1 | 36 | 21 | 53 | 139 | 58 | 06 | 15,243 | アスファルト | 62 | | | 有 | 有 | 真岡市長 | 昼間 | 0285-73-1110 | 0285-73-1109 |
| | | | | | | | | | | | | | | | | | | 夜間 | 0285-74-1111 | 0285-74-5050 | |
| | | | 国道50号線～県道257号線 | 道の駅ましこ 益子町大字長堤2271 | | | | | | | 18,011 | アスファルト | 150 | | 該当 | 有 | 有 | 益子町長 | 昼間 | 0285-72-8835 | 0285-70-1180 |
| | | | | | | | | | | | | | | | | | | 夜間 | | | |
| 国道50号線～県道1号線 | いい里さかがわ館 茂木町飯362-1 | | | | | | | 1,500 | アスファルト | 60 | | | 有 | 有 | 茂木町長 | 昼間 | 0285-65-7555 | 0285-65-7556 | | | |
| | | | | | | | | | | | | | | | 夜間 | | | | | | |
| 国道50号線～国道123号線 | 真岡消防署茂木分署 茂木町増井40番1 | | | | | | | 7,230 | アスファルト | 25 | | 該当 | 有 | 有 | 消防長 | 昼間 | 0285-82-0119 | 0285-80-8789 | | | |
| | | | | | | | | | | | | | | | 夜間 | 0285-82-0119 | 0285-80-8789 | | | | |
| 国道50号線～県道1号線～国道294号線 | 真岡消防署益子分署 益子町益子2698-1 | | | | | | | 4,141 | アスファルト | 35 | | | 有 | 有 | 消防長 | 昼間 | 0285-82-0119 | 0285-80-8789 | | | |
| | | | | | | | | | | | | | | | 夜間 | 0285-82-0119 | 0285-80-8789 | | | | |
| 国道123号線～県道69号線 | 真岡消防署市員分署（市員町役場） 市員町市塙1239-3 | | | | | | | 4,150 | アスファルト | 21 | | | 有 | 有 | 消防長 | 昼間 | 0285-82-0119 | 0285-80-8789 | | | |
| | | | | | | | | | | | | | | | 夜間 | 0285-82-0119 | 0285-80-8789 | | | | |

別表第7

陸上隊進出拠点（一次進出拠点・任務付与拠点）及び到達ルート

| 管轄消防 | 地区名 | 受入方面 | ルート | 名称・所在地・目標物 | 座標（北緯） | | | 座標（東経） | | | 面積 (m ²) | 土地の 状況 | 駐車可 能台数 | 浸水 区域 | トイレ | 水道 | 責任者 | 連絡先 | | |
|-----------------|---------------|-----------------|-----------------|----------------|--------|-----|-----|--------|--------|---------|-------------------------|-----------|------------|-------------------------------------|--------|----------------------------------|------------------------------|------------------------------|------------------------------|--------------|
| | | | | | 度 | 分 | 秒 | 度 | 分 | 秒 | | | | | | | | 時間帯 | 電話番号 | FAX番号 |
| 那須地区 消防本部 | 北東 | 福島県側 | 東北自動車道 | 那須野が原公園 | 36 | 55 | 50 | 139 | 56 | 42 | 1,800 | アスファルト | 33 | | 有 | 有 | 県管理 | 昼間 | | |
| | | | | 那須塩原市千本松801-3 | | | | | | | | | | | | | | | | |
| | | | 東北自動車道 | 西那須野署 | 36 | 53 | 51 | 139 | 58 | 4 | 2,000 | アスファルト | 37 | | 有 | 有 | 那須地区消防組 合 西那須野消 防署長 | 昼間 | 0287-36-2300 | 0287-36-8642 |
| | | 那須塩原市三島5-1-25 | | | | | | | | | | | | | | | | | | |
| | | 茨城県側 | 国道4号線 | にしなすの運動公園 | 36 | 53 | 45 | 139 | 59 | 28 | 24,000 | アスファルト | 594 | | 有 | 有 | にしなすの運動公園 | 昼間 | 0287-36-4785 | 0287-38-0047 |
| | | | | 那須塩原市高柳10 | | | | | | | | | | | | | | | | |
| | | | 国道461号線 | 道の駅 那須与一の里 | 36 | 51 | 47 | 140 | 5 | 14 | 25,686 | アスファルト | 247 | | 有 | 有 | 大田原市農政課 | 昼間 | 0287-23-8708 | 0287-23-1507 |
| | | 大田原市南金丸1584-6 | | | | | | | | | | | | | | | | | | |
| | | 茨城県側 | 国道400号線 | 湯津上分署 | 36 | 48 | 5 | 140 | 5 | 54 | 1,000 | アスファルト | 18 | | 有 | 有 | 那須地区消防組 合 湯津上分署 長 | 昼間 | 0287-98-3235 | 0287-98-3114 |
| | | | | 大田原市蛭畑796-1 | | | | | | | | | | | | | | | | |
| | | | 国道294号線 | なかがわ水遊園 | 36 | 47 | 41 | 140 | 7 | 53 | 2,500 | アスファルト | 72 | 該当 | 有 | 有 | 県管理 | 昼間 | | |
| | | 大田原市佐良土2686 | | | | | | | | | | | | | | | | | | |
| | | 福島県側 | 東北自動車道 | 東北自動車道（上り）那須IC | 37 | 0 | 2 | 140 | 2 | 33 | 1,900 | アスファルト | 10 | | 有 | 有 | JH那須管理事務所 | 昼間 | 0287-63-2111 | |
| | | | | 那須町大字高久甲4156-4 | | | | | | | | | | | | | | | | |
| | | | 国道294号線 | 那須消防署 | 37 | 0 | 56 | 140 | 7 | 30 | 2,500 | アスファルト | 46 | | 有 | 有 | 那須地区消防組 合 那須消防署 長 | 昼間 | 0287-72-1215 | 0287-72-1292 |
| 那須町大字寺子乙3967-94 | | | | | | | | | | | | | | | | | | | | |
| 国道294号線 | 旧東陽中学校 | | 36 | 58 | 3 | 140 | 9 | 50 | 29,560 | 土 | 156 | | 有 | 有 | 那須町総務課 | 昼間 | 0287-72-6902 | | | |
| | 那須町大字芦野100 | | | | | | | | | | | | | | | | | | | |
| 東北自動車道 | 東北自動車道黒磯PA | 36 | 57 | 22 | 139 | 59 | 36 | 5,292 | アスファルト | 28 | | 無 | 無 | JH那須管理事務所長 | 昼間 | 0287-63-2111 | | | | |
| | 那須塩原市鹿野崎59 | | | | | | | | | | | | | | | | | | | |
| 国道4号線 | 大原間小学校 | 36 | 55 | 38 | 140 | 0 | 55 | 18,253 | 砂 | 95 | | 有 | 有 | 大原間小学校長 | 昼間 | 0287-67-1055 | 0287-65-2694 | | | |
| 那須塩原市方京1丁目14-6 | | | | | | | | | | | | | | | | | | | | |
| 塩谷広域 消防本部 | 福島県・茨城県側 | 国道4号線～国道461号線 | 道の駅やいた | 36 | 48 | 18 | 139 | 55 | 16 | 3,500 | アスファルト | 30 | 該当 | 有 | 有 | 矢板土木事務所長 (企画調整部) 矢板市長（農林課） | 昼間 | 0287-44-2189 0287-43-6210 | 0287-44-2508 0287-43-3324 | |
| | | | 矢板市矢板114-1 | | | | | | | 9,700 | | | | | | | | | | |
| | | 東北自動車道 | 矢板市南産業団地路上 | 36 | 48 | 20 | 139 | 54 | 1 | 40,000 | アスファルト | 100 | | 有 | 有 | 矢板市長 (建設課) | 昼間 | 0287-43-6212 | 0287-43-9790 | |
| | | | 矢板市こぶし台 | | | | | | | 482,000 | | | | | | | | | | |
| | | 国道4号線 東北自動車道 | 【情報】矢板消防署 | 36 | 47 | 47 | 139 | 55 | 31 | 2,200 | アスファルト | 20 | | 有 | 有 | 塩谷広域消防本部 消防長（警防課） | 昼間 | 0287-40-1119 | 0287-43-3713 | |
| | | | 矢板市富田94-1 | | | | | | | 6,297 | | | | | | | | | | |
| | | 国道461号線 | 矢板運動公園 | 36 | 45 | 52 | 139 | 46 | 52 | 5,000 | アスファルト | 50 | | 有 | 有 | 矢板市長 (生涯学習課) | 昼間 | 0287-43-6218 | 0287-43-4436 | |
| | | | 矢板市幸岡1955 | | | | | | | 174,000 | | | | | | | | | | |
| | | 国道461号線 | 道の駅湧水の郷しおや【避難所】 | 36 | 45 | 52 | 139 | 46 | 52 | 5,000 | アスファルト | 20 | | 有 | 有 | 矢板土木事務所長 (企画調整部) 塩谷町長（総務課） | 昼間 | 0287-44-2189 0287-45-1111 | 0287-44-2508 0287-45-1840 | |
| | | | 塩谷町大字船生3733-1 | | | | | | | 12,000 | | | | | | | | | | |
| | | 国道461号線 | 【情報】塩谷消防署 | 36 | 46 | 06 | 139 | 51 | 10 | 1,139 | アスファルト | 20 | | 有 | 有 | 塩谷広域消防本部 消防長（警防課） | 昼間 | 0287-40-1119 | 0287-43-3713 | |
| | | | 塩谷町大字道下1015-1 | | | | | | | 2,667 | | | | | | | | | | |
| 国道293号線 | 道の駅きつれがわ【避難所】 | 36 | 42 | 56 | 140 | 1 | 54 | 5,400 | アスファルト | 30 | | 有 | 有 | 矢板土木事務所長 (企画調整部) さくら市長（商工観光課） | 昼間 | 0287-44-2189 028-686-6627 | 0287-44-2508 028-686-2055 | | | |
| | さくら市喜連川4145 | | | | | | | 22,000 | | | | | | | | | | | | |
| 国道293号線 | 鹿子畑パーキング | 36 | 43 | 3 | 140 | 3 | 24 | 1,500 | アスファルト | 20 | | 有 | 有 | 矢板土木事務所長 (企画調整部) さくら市長（商工観光課） | 昼間 | 0287-44-2189 028-686-6627 | 0287-44-2508 028-686-2055 | | | |
| | さくら市鹿子畑294 | | | | | | | 3,800 | | | | | | | | | | | | |

別表第7

陸上隊進出拠点（一次進出拠点・任務付与拠点）及び到達ルート

| 管轄消防 | 地区名 | 受入方面 | ルート | 名称・所在地・目標物 | 座標（北緯） | | | 座標（東経） | | | 面積 (m ²) | 土地の 状況 | 駐車可 能台数 | 浸水 区域 | トイレ | 水道 | 責任者 | 連絡先 | | |
|---------------|--------------|-------------------|---------------------|---------------|--------|---------|-----|--------|---------|---------|-------------------------|--------------|------------|----------------------|-----|--------------------------|------------------------------------|--------------|--------------|---------------------|
| | | | | | 度 | 分 | 秒 | 度 | 分 | 秒 | | | | | | | | 時間帯 | 電話番号 | FAX番号 |
| 塩谷広域 消防本部 | 北東 | 茨城県側 | 国道293号線 | 【情報】喜連川消防署 | 36 | 43 | 16 | 140 | 1 | 51 | 1,100 | アスファルト | 10 | 該当 | 有 | 有 | 塩谷広域消防本部 消防長（警防課） | 昼間 | 0287-40-1119 | 0287-43-3713 |
| | | | | さくら市喜連川794-2 | | | | | | 2,654 | | 外10 | | | | | | 夜間 | 〃 | 〃 |
| | | | 国道293号線 | さくらスタジアム【避難所】 | 36 | 41 | 41 | 139 | 58 | 48 | 3,500 | アスファルト | 30 | 該当 | 有 | 有 | さくら市 （教育委員会スポーツ振興 課さくらスタジアム） | 昼間 | 028-688-8566 | 028-688-8596 |
| | | | | さくら市櫻野1789 | | | | | | 151,000 | | | | | | | | 夜間 | 0287-40-1119 | 0287-43-3713 |
| | | | 国道293号線 | 【情報】氏家消防署 | 36 | 41 | 13 | 139 | 58 | 54 | 2,200 | アスファルト | 20 | 該当 | 有 | 有 | 塩谷広域消防本部 消防長（警防課） | 昼間 | 0287-40-1119 | 0287-43-3713 |
| | | | | さくら市櫻野908 | | | | | | 4,934 | | | | | | | | 夜間 | 〃 | 〃 |
| | | 県道宇都宮・烏山線 | 高根沢町町民広場【避難所】 | 36 | 38 | 19 | 140 | 0 | 5 | 6,500 | アスファルト | 50 | 該当 | 有 | 有 | 高根沢町長 | 昼間 | 028-675-3175 | 028-675-3173 | |
| | | | 高根沢町大字石末1825 | | | | | | 100,000 | | | | | | | | 夜間 | 0287-40-1119 | 0287-43-3713 | |
| | | 県道宇都宮・烏山線 | 【情報】高根沢消防署 | 36 | 37 | 43 | 139 | 59 | 44 | 2,000 | アスファルト | 20 | 該当 | 有 | 有 | 塩谷広域消防本部 消防長（警防課） | 昼間 | 0287-40-1119 | 0287-43-3713 | |
| | | | 高根沢町大字石末898-3 | | | | | | 5,057 | | | | | | | | 夜間 | 〃 | 〃 | |
| 群馬県・埼玉県側 | 群馬県・埼玉県側 | 県道63号線 | うわだいらパーキング | 36 | 43 | 44 | 139 | 52 | 49 | 1,800 | アスファルト | 20 | 該当 | 有 | 有 | 矢板土木事務所長 （企画調整部） | 昼間 | 0287-44-2189 | 0287-44-2508 | |
| | | | 塩谷町上平7052 | | | | | | 5,000 | | | | | | | | 夜間 | 0287-40-1119 | 0287-43-3713 | |
| | | | 鬼怒グリーンパーク【広域災害対策拠点】 | 36 | 37 | 15 | 139 | 58 | 22 | 3,800 | アスファルト | 30 | | | | | 該当 | 有 | 有 | 鬼怒グリーンパ ーク管理事務所長 |
| 高根沢町大字宝積寺861 | | | | | | 253,000 | | | | 夜間 | 0287-40-1119 | 0287-43-3713 | | | | | | | | |
| 南那須地区 消防本部 | 茨城県側 | 国道294号線 | 那須烏山消防署 | 36 | 39 | 24 | 140 | 7 | 58 | 15,555 | アスファルト | 100 | 該当 | 有 | 有 | 南那須地区消防 長（那須烏山消防 ） | 昼間 | 0287-82-2009 | 0287-83-2006 | |
| | | | 那須烏山市神長880-1 | | | | | | | | | | | | | | 夜間 | 〃 | 〃 | |
| 国道293号線 | 那珂川消防署 | 36 | 44 | 16 | 140 | 9 | 15 | 7,232 | アスファルト | 60 | 該当 | 有 | 有 | 南那須地区消防 長（那珂川消防署） | 昼間 | 0287-92-2800 | 0287-92-2844 | | | |
| | 那珂川町馬頭2337-1 | | | | | | | | | | | | | | 夜間 | 〃 | 〃 | | | |
| 足利市 消防本部 | 南西 | 群馬県・埼玉県側 | 北関東自動車道 国道293号線 | 総合運動場 | 36 | 20 | 32 | 139 | 27 | 46 | 3,342,473 | アスファルト | 100 | 該当 | 有 | 有 | 足利市総合運動 場管理事務所 | 昼間 | 0284-41-3963 | 0284-43-1248 |
| | | | | 足利市田所町1123 | | | | | | | | | | | | | | 夜間 | | |
| | | | 北関東自動車道 国道293号線 | 中央消防署 | 36 | 19 | 20 | 139 | 29 | 10 | 2,364 | 砂利 | 20 | 該当 | 有 | 有 | 中央消防署長 | 昼間 | 0284-41-3194 | 0284-42-9920 |
| | | | | 足利市大正町863 | | | | | | | | | | | | | | 夜間 | 0284-71-9222 | 0284-72-9555 |
| | | | 国道50号線 | 河南消防署 | 36 | 18 | 18 | 139 | 26 | 49 | 2,060 | アスファルト | 20 | 該当 | 有 | 有 | 河南消防署長 | 昼間 | 0284-71-1000 | 0284-73-4491 |
| | | | | 足利市堀込町190-1 | | | | | | | | | | | | | | 夜間 | 0284-71-9222 | 0284-72-9555 |
| 国道50号線 | 河南消防署南分署 | 36 | 18 | 1 | 139 | 28 | 42 | 2,514 | 砂利 | 20 | 該当 | 有 | 有 | 南分署長 | 昼間 | 0284-71-2000 | 0284-73-4484 | | | |
| | 足利市上洪垂町1223 | | | | | | | | | | | | | | 夜間 | 0284-71-9222 | 0284-72-9555 | | | |
| 県道桐生・岩舟線 | 中央消防署西分署 | 36 | 21 | 59 | 139 | 23 | 16 | 3,492 | アスファルト | 20 | 該当 | 有 | 有 | 西分署長 | 昼間 | 0284-62-0119 | 0284-62-9461 | | | |
| 足利市葉鹿町2-3-2 | | | | | | | | | | | | | | | 夜間 | 0284-71-9222 | 0284-72-9555 | | | |
| 佐野市 消防本部 | 埼玉県側 | 東北自動車道 | 東北自動車道佐野藤岡IC | 36 | 17 | 23 | 139 | 37 | 16 | 1,500 | | 12 | 該当 | 有 | 有 | 佐野藤岡料金所 | 昼間 | 0283-23-7937 | | |
| | | | 佐野市西浦町19-2 | | | | | | | | | | | | | | 夜間 | 0570-024-024 | | |
| 栃木市 消防本部 | 群馬県・埼玉県側 | 東北自動車道 北関東自動車道 | 栃木市総合運動公園 | 36 | 23 | 51 | 139 | 43 | 39 | 26,400 | アスファルト | 97 | 該当 | 有 | 有 | 栃木市長 | 昼間 | 0282-23-2523 | 0282-23-5467 | |
| | | | 栃木市川原田町760 | | | | | | | | | | | | | | 夜間 | 〃 | 〃 | |
| | | 北関東自動車道 | つがスポーツ公園総合運動場 | 36 | 26 | 32 | 139 | 45 | 42 | 9,000 | アスファルト | 157 | 該当 | 有 | 有 | 栃木市長 | 昼間 | 0282-23-2523 | 0282-23-5467 | |
| | | | 栃木市都賀町家中4785 | | | | | | | | | | | | | | 夜間 | 〃 | 〃 | |
| 国道50号線 | 県営都市みかも山公園 | 36 | 17 | 52 | 139 | 37 | 49 | 3,173 | アスファルト | 98 | 該当 | 有 | 有 | 公園管理事務所長 | 昼間 | 0282-55-7272 | 0282-55-5666 | | | |
| 栃木市藤岡町大田和地内 | | | | | | | | | | 夜間 | | | | | | | | | | |

別表第7

陸上隊進出拠点（一次進出拠点・任務付与拠点）及び到達ルート

| 管轄消防 | 地区名 | 受入方面 | ルート | 名称・所在地・目標物 | 座標（北緯） | | | 座標（東経） | | | 面積 (m ²) | 土地の 状況 | 駐車可 能台数 | 浸水 区域 | トイレ | 水道 | 責任者 | 連絡先 | | | |
|-------------|----------|--------------|--------------|---------------|--------|-----|-----|--------|--------|--------|-------------------------|-----------|------------|----------|-----|-------------------------|--------|-------------------------|--------------|--------------|--------------|
| | | | | | 度 | 分 | 秒 | 度 | 分 | 秒 | | | | | | | | 時間帯 | 電話番号 | FAX番号 | |
| 日光市 消防本部 | 北西 | 群馬県・福島県側 | 国道119号線 | 東武バスターミナル | 36 | 44 | 52 | 139 | 37 | 13 | 3,500 | アスファルト | 50 | | 有 | 有 | 東武日光駅長 | 昼間 | 0288-54-0137 | | |
| | | | 日光宇都宮道路・日光IC | 日光市松原町4-3 | | | | | | | | | | | | | | | 夜間 | | |
| | | | 県道日光今市線 | 日光市日光運動公園 | 36 | 44 | 47 | 139 | 38 | 14 | 3,500 | アスファルト | 50 | | | 有 | 有 | 日光市公共施設 振興公社 | 昼間 | 0288-54-1585 | |
| | | 福島県側 | 国道121号線 | 上三依塩原温泉口駅駐車場 | 37 | 0 | 49 | 139 | 43 | 42 | 2,511 | アスファルト | 72 | | | 有 | 有 | 藤原行政センター長 (地域振興・防災係) | 昼間 | 0288-76-4100 | 0288-76-1110 |
| | | | | 日光市大字上三依804 | | | | | | | | | | | | | | | 夜間 | 〃 | 〃 |
| | | 群馬県・福島県側 | 国道119号線 | 日光市消防本部 | 36 | 44 | 4 | 139 | 42 | 21 | 6,000 | アスファルト | 66 | | | 有 | 有 | 日光市消防長 | 昼間 | 0288-21-0016 | 0288-21-2235 |
| | | | | 日光市豊田442-1 | | | | | | | | | | | | | | | 夜間 | 0288-21-0016 | 0288-21-2235 |
| | | 福島県・茨城県側 | 国道119号線 | 今市青少年スポーツセンター | 36 | 42 | 29 | 139 | 46 | 38 | 32,000 | アスファルト | 140 | | | 有 | 有 | センター所長 | 昼間 | 0288-26-1155 | 0288-26-4706 |
| | | | | 日光市根室609-1 | | | | | | | | | | | | | | | 夜間 | 0288-26-1155 | 0288-26-4706 |
| | | | | 大沢分署 | 36 | 41 | 6 | 139 | 44 | 58 | 3,000 | アスファルト | 40 | | | 有 | 有 | 日光市消防長 | 昼間 | 0288-26-9991 | 0288-26-9993 |
| | | 群馬県・福島県側 | 日光宇都宮道路・今市IC | 日光市今市文化会館 | 36 | 43 | 23 | 139 | 40 | 48 | 3,000 | アスファルト | 220 | | | 有 | 有 | 今市文化会館指定管理者 | 昼間 | 0288-22-6213 | 0288-22-5016 |
| | | | | 日光市平ヶ崎160 | | | | | | | | | | | | | | | 夜間 | | |
| | | 福島県側 | 国道121号線 | 日光だいや川公園 | 36 | 43 | 59 | 139 | 39 | 47 | 55,000 | アスファルト | 300 | | | 有 | 有 | 管理事務所長 | 昼間 | 0288-23-0111 | |
| | | | | 日光市瀬川844 | | | | | | | | | | | | | | | 夜間 | | |
| 福島県側 | 国道121号線 | 鬼怒川レジャー公園 | 36 | 48 | 0 | 139 | 42 | 23 | 39,900 | アスファルト | | | | 有 | 有 | 藤原行政センター長 (地域振興・防災係) | 昼間 | 0288-76-4100 | 0288-76-1110 | | |
| | | 日光市鬼怒川温泉大原35 | | | | | | | | | | | | | | | 夜間 | | | | |
| 福島県側 | 国道121号線 | 中岩河川公園 | 36 | 46 | 45 | 139 | 42 | 35 | 17,150 | アスファルト | 446 | | | 有 | 有 | 藤原行政センター長 (藤原観光課) | 昼間 | 0288-76-4111 | 0288-76-1110 | | |
| | | 日光市高德地先 | | | | | | | | | | | | | | | 夜間 | 〃 | 〃 | | |
| 鹿沼市 消防本部 | 群馬県・埼玉県側 | 東北自動車道 | 鹿沼市消防本部 | 36 | 32 | 52 | 139 | 45 | 13 | 16,000 | アスファルト | 100 | 該当 | 有 | 有 | 鹿沼市消防長 | 昼間 | 0289-63-1141 | 0289-62-8234 | | |
| | | | 鹿沼市上殿町520-1 | | | | | | | | | | | | | | | 夜間 | 〃 | 〃 | |
| | | 東北自動車道 | 鹿沼市消防署東分署 | 36 | 31 | 57 | 139 | 48 | 39 | 2,000 | アスファルト | 50 | | | 有 | 有 | 鹿沼市消防長 | 昼間 | 0289-63-1141 | 0289-62-8234 | |
| | | | 鹿沼市さつき町14-2 | | | | | | | | | | | | | | | 夜間 | 〃 | 〃 | |

航空隊進出拠点(ヘリベース及びフォワードベース)及び担当消防機関

| No. | 分類 | 地区 | 市町村名 | 名称 | 所在地 | 座標(緯度・経度) ※世界測地系 | 最大 駐機数 | 浸水 区域 | 燃料備蓄等 | 責任者・管理者等 | 管轄消防機関等 |
|-----|------------|----|-------|--------------|------------------|-------------------------------|-----------|----------|-----------------|------------------------------|----------------------------|
| | | | | | | | | | | 電話番号 | 電話番号 |
| 1 | 第1順位 HB | 中央 | 芳賀町 | 栃木ヘリポート | 芳賀郡芳賀町芳賀台128-1 | 北緯 36度33分35秒 東経 140度00分22秒 | 8 | | 地上タンク 給油ローリー | 栃木ヘリポート管理事務所 028-677-4545 | 芳賀地区広域消防本部 0285-82-3161 |
| 2 | 第2順位 HB | | 宇都宮市 | 消防防災総合センター | 宇都宮市中里町248 | 北緯 36度40分32秒 東経 139度54分16秒 | | 該当 | | 栃木県消防学校 028-674-4841 | 宇都宮市消防局 028-625-5500 |
| 3 | FB | | 宇都宮市 | 道場宿緑地 | 宇都宮市道場宿上河原地先 | 北緯 36度33分38秒 東経 139度58分07秒 | | | | 宇都宮市スポーツ振興財団 028-661-7023 | 宇都宮市消防局 028-625-5500 |
| 4 | FB | 南東 | 小山市 | 石ノ上河川広場 | 小山市石ノ上地先 | 北緯 36度18分15秒 東経 139度46分48秒 | | 該当 | | 水と緑の推進課 0285-22-9878 | 小山市消防本部 0285-39-6660 |
| 5 | FB | | 壬生町 | 壬生町総合公園 | 下都賀郡壬生町大字国谷783-1 | 北緯 36度27分46秒 東経 139度48分34秒 | | | | 壬生町施設振興公社 0282-86-7117 | 石橋地区消防本部 0285-53-1119 |
| 6 | FB | 北東 | 那須塩原市 | 那珂川河畔運動公園 | 那須塩原市字河原地内 | 北緯 36度58分51秒 東経 140度03分15秒 | | 該当 | ドラム缶6000 | くろいそ運動場 0287-60-1113 | 那須地区消防本部 0287-28-5119 |
| 7 | FB | | 大田原市 | 蛇尾川緑地公園 | 大田原市城山2-3924地先 | 北緯 36度52分01秒 東経 140度02分13秒 | | 該当 | | 建設部都市計画課 0287-23-8711 | 那須地区消防本部 0287-28-5119 |
| 8 | FB | | 矢板市 | 矢板運動公園 | 矢板市幸岡1955 | 北緯 36度48分23秒 東経 139度53分57秒 | | | | 矢板市施設管理公社 0287-43-4620 | 塩谷広域消防本部 0287-40-1119 |
| 9 | FB | | 那須烏山市 | 大桶運動公園 | 那須烏山市大桶1926 | 北緯 36度43分06秒 東経 140度08分58秒 | | | | 那須烏山市生涯学習課 0287-88-6223 | 南那須広域消防本部 0287-82-2009 |
| 10 | FB | 南西 | 足利市 | 足利市総合運動場 | 足利市西砂原後町1193 | 北緯 36度20分43秒 東経 139度27分33秒 | | 該当 | ドラム缶6000 | 運動場管理事務所 0284-41-3963 | 足利市消防本部 0284-41-3197 |
| 11 | FB | | 佐野市 | 佐野市運動公園 | 佐野市赤見町2130-2 | 北緯 36度21分06秒 東経 139度32分45秒 | | | | 佐野市スポーツ振興課 0283-26-0065 | 佐野市消防本部 0283-22-0119 |
| 12 | FB | 北西 | 鹿沼市 | 鹿沼市運動公園 | 鹿沼市旭が丘3164-1 | 北緯 36度32分23秒 東経 139度41分46秒 | | | | 鹿沼市体育文化振興公社 0289-77-2898 | 鹿沼市消防本部 0289-63-1141 |
| 13 | FB | | 日光市 | 日光霧降スケートセンター | 日光市所野2854番地先 | 北緯 36度45分29秒 東経 139度36分41秒 | | | ドラム缶6000 | 日光霧降スケートセンター 0288-53-5881 | 日光市消防本部 0288-21-0016 |

市町別消火栓スピンドルドライバー一覧表

| 地区名 | 消防本部名 | 市町村名 | 規 格 | | | 形状 | 備 考 | |
|------|----------|--------|-----------|-----------|---------|-----|--------------|--|
| | | | 地上式 | スピンドル(mm) | 放水口(mm) | | | |
| | | | 地下式 | | | | | |
| 中央地区 | 宇都宮市消防局 | 宇都宮市 | 地上式 | | | | | |
| | | | 地下式 | 先端40×根本40 | 町野式65 | 四角形 | パイプレンチ等で開閉可能 | |
| 南東地区 | 小山市消防本部 | 小山市 | 地上式 | | | | | |
| | | | 地下式 | 先端32×根本38 | | 四角形 | | |
| | | 野木町 | 地上式 | | | | | |
| | | | 地下式 | 先端32×根本38 | | 四角形 | | |
| | 石橋地区消防本部 | 旧石橋町 | 地上式 | | | | | |
| | | | 地下式 | 先端32×根本38 | | 四角形 | | |
| | | 旧南河内町 | 地上式 | | | | | |
| | | | 地下式 | 先端32×根本38 | | 四角形 | | |
| | | 旧国分寺町 | 地上式 | | | | | |
| | | | 地下式 | 先端32×根本38 | | 四角形 | | |
| | | 上三川町 | 地上式 | | | | | |
| | | | 地下式 | 先端32×根本38 | | 四角形 | | |
| | 壬生町 | 地上式 | | | | | | |
| | | 地下式 | 先端32×根本38 | | 四角形 | | | |
| | 芳賀地区消防本部 | 真岡市 | 地上式 | | | | | |
| | | | 地下式 | 先端32×根本38 | | 四角形 | | |
| | | 二宮町 | 地上式 | | | | | |
| | | | 地下式 | 先端30×根本35 | | 四角形 | | |
| | | 益子町 | 地上式 | | | | | |
| | | | 地下式 | 先端30×根本35 | | 四角形 | | |
| | | 茂木町 | 地上式 | | | | | |
| | | | 地下式 | 先端40×根本40 | | 四角形 | | |
| | | 市貝町 | 地上式 | | | | | |
| | | | 地下式 | 先端32×根本38 | | 四角形 | | |
| 芳賀町 | | 地上式 | | | | | | |
| | | 地下式 | 先端32×根本38 | | 四角形 | | | |
| 北東地区 | 那須地区消防本部 | 大田原市 | 地上式 | | | | | |
| | | | 地下式 | 先端32×根本38 | | 四角形 | | |
| | | 旧湯津上村 | 地上式 | | | | | |
| | | | 地下式 | 先端32×根本38 | | 四角形 | | |
| | | 旧黒羽町 | 地上式 | | | | | |
| | | | 地下式 | 先端32×根本38 | | 四角形 | | |
| | | 旧西那須野町 | 地上式 | | | | | |
| | | | 地下式 | 先端32×根本38 | | 四角形 | | |
| | | 旧塩原町 | 地上式 | | | | | |
| | | | 地下式 | 先端32×根本38 | | 四角形 | | |
| | | 旧黒磯市 | 地上式 | | | | | |
| | | | 地下式 | 先端32×根本38 | | 四角形 | | |
| | | 那須町 | 地上式 | | | | | |
| | | | 地下式 | 先端32×根本38 | | 四角形 | | |

市町別消火栓スピンドルドライバー一覧表

| 地区名 | 消防本部名 | 市町村名 | 規 格 | | | 形状 | 備 考 |
|-----------|--------------------|-------|------------|-----------|---------|-------|--------------|
| | | | 地上式 地下式 | スピンドル(mm) | 放水口(mm) | | |
| 北東地区 | 塩谷広域消防本部 | 矢板市 | 地上式 | 先端32×根本38 | | 四角形 | |
| | | | 地下式 | 先端32×根本38 | | 四角形 | |
| | | 塩谷町 | 地上式 | 先端32×根本38 | | 四角形 | |
| | | | 地下式 | 先端32×根本38 | | 四角形 | |
| | | さくら市 | 地上式 | 先端32×根本38 | | 四角形 | |
| | | | 地下式 | 先端32×根本38 | | 四角形 | |
| | 南那須地区消防本部 | 那須烏山市 | 地上式 | | | | |
| | | | 地下式 | 先端32×根本38 | | 四角形 | |
| | | 那珂川町 | 地上式 | | | | |
| | | | 地下式 | 先端32×根本38 | | 四角形 | |
| 南西地区 | 足利市消防本部 | 足利市 | 地上式 | | | | |
| | | | 地下式 | 先端32×根本38 | 町野式65 | 四角形 | 右回し開き（一部左回し） |
| | 栃木市消防本部 | 栃木市 | 地上式 | | | | |
| | | | 地下式 | 先端32×根本38 | | 四角形 | |
| | | 旧藤岡町 | 地上式 | | | | |
| | | | 地下式 | 先端34×根本38 | | 四角形 | |
| 北西地区 | 日光市消防本部 （今市消防署） | 旧今市市 | 地上式 | | | | |
| | | | 地下式 | 先端32×根本38 | | 四角形 | |
| | 日光市消防本部 （藤原消防署） | 旧藤原町 | 地上式 | 先端32×根本38 | | 四角形 | |
| | | | | 先端17×根本17 | | 四角形 | |
| | | | 地下式 | 先端32×根本38 | | 四角形 | |
| | 日光市消防本部 （日光消防署） | 旧日光市 | 地上式 | 先端21×根本21 | | 四角形 | |
| | | | | 先端16×根本25 | | 四角形 | |
| | | | 地下式 | 先端32×根本41 | | 四角形 | |
| | | 旧足尾町 | 地上式 | 先端36×根本40 | | 五角形 | |
| | | | | 先端32×根本38 | | 四角形 | |
| 先端35×根本38 | | | | | 四角形 | | |
| 先端18×根本18 | | 四角形 | | | | | |
| 地下式 | 先端32×根本38 | | 四角形 | | | | |
| 鹿沼市消防本部 | 鹿沼市 | 地上式 | 先端21×根本21 | 町野式65 | 四角形 | | |
| | | 地下式 | 先端32×根本38 | 町野式65 | 四角形 | 右回し開き | |

ヘリコプター離着陸場所(ランディングポイント)一覧表

Table with 13 columns: No., 地区名, 管轄消防本部名, 場外番号, 区分, 名称, 離着陸場所, 所在地, 緯度/経度 (世界測地系WGS84), 地種(m), 最大駐機数, 浸水区域, 備蓄燃料等, 管理者等, 連絡先電話番号. Rows include locations like 黒磯1, 黒磯2, 須賀川, etc.

ヘリコプター離着陸場所(ランディングポイント)一覧表

| No. | 地区名 | 管轄消防本部名 | 場外番号 | 区分 | 名称 | 離着陸場所 | 所在地 | 緯度/経度(世界測地系WGS84) | 地種(m) | 最大駐機数 | 浸水区域 | 備蓄燃料等 | 管理者等 | 連絡先電話番号 |
|-----|---------|---------|---------|------------|-----------------------------|------------------------|-----------------------|------------------------|---------------|------------------------|-------|--------------|----------------------|--------------|
| 165 | 南西 | 栃木市消防本部 | 藤岡3 | 緊急用 | 県南機動センター | 駐車場 舗装 | 栃木市藤岡町大田500-2 | N36度18分02秒/E139度38分02秒 | 37×35 | 1 | | | 栃木県警本部会計課 | 028-623-3809 |
| 166 | | | 西方1 | 場外 | かっぱ広場グラウンド | 多目的広場 芝生 | 栃木市西方町金崎1107-1 | N36度28分48秒/E139度44分38秒 | 280×100 | 2 | 該当 | | 西方総合支所 | 0282-92-0300 |
| 167 | | | 西方2 | 緊急用 | 西方運動公園野球場 | 野球場 芝・土 | 栃木市西方町本城1829 | N36度28分51秒/E139度43分45秒 | 175×95 | 2 | | | 西方総合支所 | 0282-92-0300 |
| 168 | | | 西方3 | 緊急用 | 西方中学校 | 校庭 砂地 | 栃木市西方町元908-1 | N36度27分37秒/E139度44分02秒 | 100×70 | 2 | 該当 | | 西方中学校 | 0282-92-2045 |
| 169 | | | 岩舟1 | 場外 | 岩舟総合運動公園 | 多目的広場 芝生 | 栃木市岩舟町三谷1038-1 | N36度20分13秒/E139度38分41秒 | 235×125 | 2 | | | 岩舟健康福祉センター 遊楽々館 | 0282-54-3331 |
| 170 | 岩舟2 | 緊急用 | 岩舟公民館 | 多目的運動場 芝&土 | 栃木市岩舟町静2292-1 | N36度18分59秒/E139度39分50秒 | 185×100 | 2 | | | 岩舟公民館 | 0282-55-2500 | | |
| 171 | 日光市消防本部 | 日光市消防本部 | 日光1 | 場外 | 日光市今市運動公園 | 多目的広場 芝生 | 日光市今市1659-131 | N36度43分42秒/E139度42分40秒 | 75×90 | 2 | | | 公共施設振興公社 | 0288-22-9466 |
| 172 | | | 日光2 | 緊急用 | 丸山公園野球場 | 野球場 芝&土 | 日光市瀬尾1640-23 | N36度44分16秒/E139度40分06秒 | 120×90 | 2 | | | 公共施設振興公社 | 0288-22-9466 |
| 173 | | | 日光3 | 緊急用 | 湯元スキー場 | グレンデ 土&草 | 日光市湯元1066林班 | N36度48分15秒/E139度24分38秒 | 300×130 | 2 | | | 東武興業湯本ロッジ | 0288-62-2532 |
| 174 | | | 日光4 | 場外 | 二荒山外苑運動場 | 多目的グラウンド 土 | 日光市中宮町2472 | N36度44分36秒/E139度30分18秒 | 126×80 | 2 | | | 日光消防署中宮町分署 | 0288-55-0131 |
| 175 | | | 日光5 | 場外 | 日光露降スケートセンター 第1駐車場 | 南側(第1)駐車場 アスファルト舗装 | 日光市所野2854番地先 | N36度45分29秒/E139度36分41秒 | 110×108 | 2 | | | 日光消防署 | 0288-54-0050 |
| 176 | | | 日光6 | 場外 | 日光露降スケートセンター 第2駐車場 | 北側(第2)駐車場 アスファルト舗装 | 日光市所野2854番地先 | N36度45分43秒/E139度36分31秒 | 135×125 | 2 | | | 日光消防署 | 0288-54-0050 |
| 177 | | | 日光7 | 場外 | 旧足尾高校グラウンド | グラウンド 土 | 日光市足尾町4400 | N36度39分30秒/E139度27分25秒 | 90×80 | 2 | | | 日光市消防本部日光消防署 足尾分署 | 0288-93-3839 |
| 178 | | | 日光8 | 場外 | 藤原運動公園 | 野球場 土 | 日光市鬼怒川温泉大原485 | N36度48分53秒/E139度43分00秒 | 132×99 | 2 | | | 藤原消防署 | 0288-76-1444 |
| 179 | | | 日光9 | 場外 | エーデルワイススキー場 第1離着陸場 | グレンデ中腹 草地 | 日光市高原無善地 | N36度55分19秒/E139度44分58秒 | 125×75 | 2 | | | エーデルワイススキー場 | 0288-78-0432 |
| 180 | | | 日光10 | 場外 | エーデルワイススキー場 第2離着陸場 | 駐車場 アスファルト舗装 | 日光市高原無善地 | N36度55分35秒/E139度44分56秒 | 190×70 | 2 | | | エーデルワイススキー場 | 0288-78-0432 |
| 181 | | | 日光11 | 場外 | 田茂沢運動公園跡地 | 駐車場 アスファルト舗装 | 日光市川治温泉川治 田茂沢国有林地先 | N36度53分26秒/E139度40分59秒 | 70×50 | 2 | | | 藤原消防署川治分署 | 0288-78-1000 |
| 182 | | | 日光12 | 場外 | おじゃ高原駅前広場 | 着陸帯のみ舗装 | 日光市横川680番地先 | N37度02分42秒/E139度43分33秒 | 116×60 | 2 | | ドラム缶3本 | 藤原消防署川治分署 | 0288-78-1000 |
| 183 | | | 日光13 | 場外 | 中岩河川公園 | 多目的広場 芝生 | 日光市高德地先 | N36度46分45秒/E139度42分35秒 | 175×98 | 2 | | | 藤原消防署 | 0288-76-1444 |
| 184 | | | 日光14 | 場外 | 栗山運動公園 | 運動広場 砂地 | 日光市日蔭571 | N36度52分07秒/E139度36分42秒 | 90×70 | 2 | | | 藤原消防署川治分署 | 0288-78-1000 |
| 185 | | | 日光15 | 緊急用 | 安が森キャンプ場 | 多目的広場 草地 | 日光市湯西川安が森キャンプ場 | N36度59分11秒/E139度35分52秒 | 230×40 | 2 | | | 藤原消防署湯西川分署 | 0288-98-0299 |
| 186 | | | 日光16 | 緊急用 | 川俣温泉広場駐車場 | 駐車場・アスファルト | 日光市川俣鬼怒沼園有林地先 | N36度52分53秒/E139度27分12秒 | 35×35 | 2 | | | 藤原消防署川治分署 | 0288-78-1000 |
| 187 | | | 日光17 | 緊急用 | 大川公園地 | 広場・土 | 日光市若間地先 | N36度51分54秒/E139度33分06秒 | 広い敷地 | 2 | | | 藤原消防署川治分署 | 0288-78-1000 |
| 188 | | | 日光32 | 場外 | 鬼怒川温泉 つつじヶ丘広場 | 広場・土 | 日光市鬼怒川温泉大原920-1 | N36度49分10秒/E139度43分11秒 | 250×126 | 2 | | | 藤原消防署 | 0288-76-1444 |
| 189 | | | 日光44 | 緊急用 | 西川運動場 多目的広場 (通称 西川ヘリポート) | 多目的広場 芝生 | 日光市西川126-2 | N36度55分59秒/E139度40分37秒 | 160×170 | 2 | | | 栗山公民館 | 0288-97-1139 |
| 190 | | | 鹿沼市消防本部 | 鹿沼市消防本部 | 鹿沼1 | 場外 | 鹿沼市消防本部 | 訓練場所 芝生 | 鹿沼市上殿町520-1 | N36度32分51秒/E139度45分15秒 | 94×69 | 2 | 該当 | |
| 191 | 鹿沼2 | 緊急用 | | | 久我小学校 | 校庭 土 | 鹿沼市上久我60-1 | N36度35分32秒/E139度39分05秒 | 60×70 | 2 | | | 久我小学校 | 0289-65-8129 |
| 192 | 鹿沼3 | 緊急用 | | | 西大戸フォレストビレッジ | 多目的広場 土 | 鹿沼市草久930-2 | N36度38分19秒/E139度36分25秒 | 100×110 | 2 | | | 鹿沼市役所都市建設部 土木課 | 0289-63-2214 |
| 193 | 鹿沼4 | 緊急用 | | | 鹿沼市運動公園 | 陸上競技場 芝生 | 鹿沼市旭が丘3164-1 | N36度32分23秒/E139度41分46秒 | 115×170 | 2 | | | 鹿沼市体育文化振興公社 | 0289-77-2898 |
| 194 | 鹿沼5 | 緊急用 | | | 鹿沼流通センター | 野球場 砂地 | 鹿沼市流通センター102 | N36度30分42秒/E139度47分57秒 | 100×120 | 2 | | | 体育文化振興公社 | 0289-72-1300 |
| 195 | 鹿沼6 | 緊急用 | | | 黒川緑地公園 | 芝生広場 砂地 | 鹿沼市府中町391-2地先(2号広場) | N36度33分43秒/E139度45分23秒 | 100×50 | 2 | 該当 | | 鹿沼市役所都市建設部 土木課 | 0289-63-2214 |
| 196 | 鹿沼7 | 緊急用 | | | 古峰神社駐車場 | アスファルト舗装 | 鹿沼市草久3027 | N36度39分12秒/E139度31分33秒 | 120×70 | 2 | | | 古峰神社社務所 | 0289-74-2111 |
| 197 | 鹿沼8 | 緊急用 | | | 粕尾コミュニティ スポーツ施設 | 学校跡地校庭 砂地 | 鹿沼市中粕尾272 | N36度31分12秒/E139度36分29秒 | 65×95 | 2 | | | 鹿沼市教育委員会 スポーツ振興課 | 0289-63-2255 |
| 198 | 鹿沼9 | 場外 | | | 栗野総合運動公園 | 陸上競技場 芝生 | 鹿沼市口栗野1222-3 | N36度30分31秒/E139度39分53秒 | 210×125 | 2 | | | 鹿沼市教育委員会 スポーツ振興課 | 0289-63-2255 |
| 199 | 鹿沼38 | 緊急用 | | | 上都賀総合病院ヘリポート | 病院ヘリポート | 鹿沼市下田町1-1033 | N36度33分43秒/E139度45分03秒 | 離着陸帯 21×21 | 1 | 該当 | | 上都賀総合病院 | 0289-64-2161 |
| 200 | 鹿沼40 | 緊急用 | | | 芦の郷公園 | H の表示有り | 鹿沼市引田1789-1 | N36度36分04秒/E139度41分00秒 | 61×75 | 1 | | | 東大戸コミュニティセンター | 0289-65-4055 |

別表第11

ヘリコプター取水可能場所一覧表

| 地区名 | 管轄消防本部名 | 市町村名 | 所在地 | 座標（北緯） | | | 座標（東経） | | | 責任者 | 連絡先 | | | 備考 (付近の状況等) |
|------|---------|-------------|----------------------|-------------------------|---------------------------|----|--------|-----|-----|---------------------------|---------------------------|---------------------------|--------------|----------------|
| | | | 取水可能場所 | 度 | 分 | 秒 | 度 | 分 | 秒 | | 時間帯 | 電話番号 | FAX番号 | |
| 中央地区 | 宇都宮市消防局 | 宇都宮市 | 宇都宮市福岡町細野地内 赤川ダム | 36 | 37 | 12 | 139 | 47 | 26 | 城山土地改良区 | 昼間 夜間 | 028-652-1171 | | |
| | | | 宇都宮市 | 宇都宮市新里町丙1287 栗谷沢ダム | 36 | 38 | 32 | 139 | 48 | 20 | 宇都宮市 農地整備グループ | 昼間 夜間 | 028-623-2474 | |
| | | 宇都宮市 | 宇都宮市山田町 鬼怒川 上河内緑水 | 36 | 43 | 19 | 139 | 51 | 43 | 国土交通省 下館河川事務所 氏家出張所 | 昼間 夜間 | 028-682-2700 | | |
| | | | 宇都宮市 | 宇都宮市石井町 鬼怒川 石井緑地 | 36 | 32 | 21 | 139 | 57 | 9 | 国土交通省 下館河川事務所 石井出張所 | 昼間 夜間 | 028-667-0570 | |
| 南東地区 | 小山市消防本部 | 小山市 | 小山市大字向野187 小山運動公園 | 36 | 18 | 46 | 139 | 51 | 00 | 水と緑の推進課 公園管理係 | 昼間 夜間 | 0285-22-9878 | | |
| | | | 石橋地区消防本部 | 上三川町 | 河内郡上三川町大字東蓼沼 鬼怒川 勝瓜頭首工 | 36 | 28 | 16 | 139 | 57 | 35 | 国土交通省 下館工事事務所 石井出張所 | 昼間 夜間 | 028-667-0570 |
| | 下野市 | 下野市橋本 姿川 | | | 36 | 24 | 33 | 139 | 50 | 22 | 栃木土木事務所 管理部管理課 | 昼間 夜間 | 0282-23-3435 | |
| | | 下野市 | | 下野市上坪山 田川 | 36 | 21 | 49 | 139 | 54 | 05 | 栃木土木事務所 管理部管理課 | 昼間 夜間 | 0282-23-3435 | |
| | 壬生町 | | | 下都賀郡壬生町大字壬生乙 思川 | 36 | 24 | 31 | 139 | 47 | 41 | 栃木土木事務所 管理部管理課 | 昼間 夜間 | 0282-23-3435 | |
| | | 芳賀地区消防本部 | 益子町 | 芳賀郡益子町大郷戸 大郷戸ダム | 36 | 24 | 12 | 140 | 06 | 29 | 益子町役場 産業観光課 | 昼間 夜間 | 0285-72-8836 | |
| | 益子町 | | | 芳賀郡益子町山本 徳ヶ池 | 36 | 25 | 27 | 140 | 06 | 53 | 益子町役場 産業観光課 | 昼間 夜間 | 0285-72-8836 | |
| | 益子町 | | 芳賀郡益子町塙 弁天池 | 36 | 29 | 15 | 140 | 04 | 51 | 星の宮水利組合 | 昼間 夜間 | 0285-72-4303 | | |
| | | | 益子町 | 芳賀郡益子町北中 法堂寺池 | 36 | 28 | 30 | 140 | 06 | 24 | 法堂寺池水利組合 | 昼間 夜間 | 0285-72-1780 | |
| | 市貝町 | | 市貝町見上614-1 芳那の水晶湖 | 36 | 37 | 03 | 140 | 06 | 46 | 芳賀台土地改良区 | 昼間 夜間 | 0285-67-1201 | | |
| | | | 市貝町 | 市貝町杉山897-4 坂善牧場南側調整池 | 36 | 34 | 05 | 140 | 06 | 42 | (有)ジェイイー ティーファーム | 昼間 夜間 | 0285-68-0618 | |

別表第11

ヘリコプター取水可能場所一覧表

| 地区名 | 管轄消防本部名 | 市町村名 | 所在地 | 座標（北緯） | | | 座標（東経） | | | 責任者 | 連絡先 | | | 備考 (付近の状況等) |
|-------|-------------|-------|-----------------|--------|-----|----|--------|--------------------------|----|--------------------------|-----|--------------------|-------|------------------------|
| | | | 取水可能場所 | 度 | 分 | 秒 | 度 | 分 | 秒 | | 時間帯 | 電話番号 | FAX番号 | |
| 南東地区 | 芳賀地区消防本部 | 真岡市 | 真岡市三谷 | 36 | 23 | 18 | 140 | 03 | 03 | 二宮土地改良区 | 昼間 | 0285-73-1160 | | |
| | | | 三谷自治会灌漑用貯水池 | | | | | | | | 夜間 | | | |
| | | 真岡市 | 真岡市水戸部 | 36 | 22 | 50 | 140 | 01 | 57 | 水戸部自治会 | 昼間 | 0285-75-1440 | | |
| | | | 水戸部自治会灌漑用貯水池 | | | | | | | | 夜間 | | | |
| | | 芳賀町 | 芳賀町東水沼2928 | 36 | 33 | 12 | 140 | 00 | 11 | 唐桶土地改良区 | 昼間 | 028-677-0101 | | |
| | | | 唐桶溜 | | | | | | | | 夜間 | | | |
| | | 茂木町 | 芳賀郡茂木町上菅又702 | 36 | 32 | 51 | 140 | 09 | 12 | 芳賀台土地改良区 | 昼間 | 0285-67-1201 | | |
| | | | 菅又調整池 | | | | | | | | 夜間 | | | |
| 北東地区 | 那須地区消防本部 | 大田原市 | 大田原市羽田地内 | 36 | 54 | 32 | 140 | 5 | 4 | 松本 徹男 | 昼間 | 0287-23-3221 | | 水深：約1m以下 |
| | | | 羽田沼 | | | | | | | | 夜間 | | | |
| | | 大田原市 | 大田原市藤沢70 | 36 | 46 | 29 | 140 | 1 | 40 | 加藤 茂 | 昼間 | 0287-28-0228 | | 水深：平均1m以下 場所により3~4m |
| | | | 琵琶池 | | | | | | | | 夜間 | | | |
| | | 那須塩原市 | 那須塩原市接骨木地内 | 36 | 55 | 26 | 139 | 57 | 9 | 那須野ヶ原土地改良区連合 | 昼間 | 0287-36-0632 | | |
| | | | 赤田調整池 | | | | | | | | 夜間 | | | |
| | | 那須塩原市 | 那須塩原市関谷地内 | 36 | 56 | 54 | 139 | 53 | 16 | 矢板土木事務所 ダム管理部 | 昼間 | 0287-43-5224 | | |
| | | | 塩原ダム | | | | | | | | 夜間 | | | |
| | | 那須塩原市 | 那須塩原市塩原・関谷・百村地内 | 36 | 58 | 53 | 139 | 51 | 18 | 東京電力(株)栃木北支社 鬼怒川制御所 | 昼間 | 0288-76-2129 | | |
| | | | 八汐ダム | | | | | | | | 夜間 | | | |
| | | 那須塩原市 | 那須塩原市関谷・百村地内 | 36 | 59 | 32 | 139 | 52 | 12 | 東京電力(株)栃木北支社 鬼怒川制御所 | 昼間 | 0288-76-2129 | | |
| | | | 蛇尾川ダム | | | | | | | | 夜間 | | | |
| | | 那須塩原市 | 那須塩原市湯本塩原地内 | 36 | 55 | 48 | 139 | 45 | 27 | ハンターマウンテン塩原 支配人 中條 健一 | 昼間 | 000287-32-4580 | | 2か所有り |
| | | | ハンターマウンテン塩原貯水池 | | | | | | | | 夜間 | | | |
| | | 那須塩原市 | 那須塩原市百村3092-1 | 37 | 8 | 81 | 139 | 90 | 25 | 那須農業振興事務所 那須広域ダム管理支所 | 昼間 | 0287-69-0101 | | |
| 深山ダム | 夜間 | | | | | | | | | | | | | |
| 那須塩原市 | 那須塩原市板室 | 37 | 10 | 60 | 139 | 92 | 73 | 電源開発(株) 沼原電力所 | 昼間 | 0287-69-0505 | | | | |
| | 沼原調整池 | | | | | | | | 夜間 | | | | | |
| 那須塩原市 | 那須塩原市戸田7-17 | 37 | 2 | 1 | 139 | 97 | 21 | 那須野ヶ原土地改良区連合 | 昼間 | 0287-36-0632 | | | | |
| | 戸田調整池 | | | | | | | | 夜間 | | | | | |
| 那須町 | 那須町高久丙414-2 | 37 | 2 | 28 | 140 | 2 | 49 | 那須興業株式会社 りんどう湖ファミリー牧場 | 昼間 | 0287-76-3111 | | 事前連絡必要 湖にワイヤー有り | | |
| | りんどう湖 | | | | | | | | 夜間 | | | | | |

別表第11

ヘリコプター取水可能場所一覧表

| 地区名 | 管轄消防本部名 | 市町村名 | 所在地 | 座標（北緯） | | | 座標（東経） | | | 責任者 | 連絡先 | | | 備考 (付近の状況等) |
|-----------|-----------|--------------|--------------|--------|----|-----|--------|----|---------------------------|---------------------------------------|--------------|--------------|-------|----------------|
| | | | 取水可能場所 | 度 | 分 | 秒 | 度 | 分 | 秒 | | 時間帯 | 電話番号 | FAX番号 | |
| 北東地区 | 那須地区消防本部 | 那須町 | 那須町豊原乙2486-5 | 37 | 9 | 59 | 140 | 9 | 88 | (所) 千振土地改良区 (管) 那須ちふり湖 カントリークラブ | 昼間 | 0287-77-2111 | | 事前連絡必要 |
| | | | 千振ダム | | | | | | | | 夜間 | | | |
| | 那須町 | 那須町大字豊原1-1 | 37 | 6 | 89 | 140 | 15 | 10 | 那須町 | 昼間 | 0287-72-6901 | | | |
| | | 矢の目ダム | | | | | | | | 夜間 | | | | |
| | 矢板市 | 矢板市塩田地内 | 塩田ダム | 36 | 49 | 36 | 139 | 52 | 28 | 矢板市 (管) 農業振興課 | 昼間 | 0287-43-6201 | | |
| | | | | | | | | | | | 夜間 | | | |
| | 矢板市 | 矢板市長井地内 | 寺山ダム | 36 | 50 | 54 | 139 | 51 | 48 | 栃木県那珂川水系ダム管理事務所 | 昼間 | 0287-43-5224 | | |
| | | | | | | | | | | | 夜間 | | | |
| | 塩谷町 | 塩谷町船生地内 | 西古屋ダム | 36 | 47 | 44 | 139 | 45 | 10 | 東京電力(株) 鬼怒川工務所制御課 | 昼間 | 0288-76-0511 | | |
| | | | | | | | | | | | 夜間 | | | |
| | 塩谷町 | 塩谷町上寺島地内 | 東荒川ダム | 36 | 50 | 49 | 139 | 49 | 38 | 栃木県那珂川水系ダム管理事務所 | 昼間 | 0287-43-5224 | | |
| | | | | | | | | | | | 夜間 | | | |
| | 塩谷町 | 塩谷町上寺島地内 | 西荒川ダム | 36 | 49 | 2 | 139 | 48 | 28 | 栃木県那珂川水系ダム管理事務所 | 昼間 | 0287-43-5224 | | |
| | | | | | | | | | | | 夜間 | | | |
| | 塩谷町 | 塩谷町大久保地内 | 口ペ倶楽部コース内調整池 | 36 | 44 | 23 | 139 | 54 | 54 | 口ペ倶楽部 | 昼間 | 0287-46-1122 | | 4番ホール南東側 |
| | | | | | | | | | | | 夜間 | | | |
| | 高根沢町 | 高根沢町桑窪地内 | 親水公園調整池 | 36 | 37 | 50 | 140 | 3 | 24 | 高根沢町 | 昼間 | 0286-76-1441 | | |
| | | | | | | | | | | | 夜間 | | | |
| | さくら市 | さくら市下河戸地内 | 新溜池 | 36 | 46 | 47 | 139 | 58 | 59 | 喜連川土地改良区 | 昼間 | 0286-86-3637 | | |
| | | | | | | | | | | | 夜間 | | | |
| | さくら市 | さくら市下河戸地内 | 向溜池 | 36 | 46 | 30 | 139 | 58 | 53 | 喜連川土地改良区 | 昼間 | 0286-86-3637 | | |
| | | | | | | | | | | | 夜間 | | | |
| さくら市 | さくら市下河戸地内 | ゆうぜん山溜池 | 36 | 46 | 13 | 140 | 0 | 2 | 北ノ内組共有 田代 智博 | 昼間 | 0286-86-3474 | | | |
| | | | | | | | | | | 夜間 | | | | |
| さくら市 | さくら市穂積地内 | 葉木沼 | 36 | 46 | 24 | 140 | 2 | 32 | 共有地 佐藤 貞夫 | 昼間 | 0286-85-3522 | | | |
| | | | | | | | | | | 夜間 | | | | |
| さくら市 | さくら市氏家地内 | 鬼怒川河川公園内池 | 36 | 40 | 11 | 139 | 57 | 12 | さくら市 | 昼間 | 0286-81-1120 | | | |
| | | | | | | | | | | 夜間 | | | | |
| 南那須地区消防本部 | 那珂川町 | 那珂川町谷川1961 | 36 | 77 | 7 | 140 | 22 | 71 | (株)馬頭ゴルフ倶楽部 代表取締役 大金 利 | 昼間 | 0287-92-1012 | | | |
| | | 馬頭ゴルフ倶楽部 調整池 | | | | | | | | 夜間 | | | | |

別表第11

ヘリコプター取水可能場所一覧表

| 地区名 | 管轄消防本部名 | 市町村名 | 所在地 | 座標（北緯） | | | 座標（東経） | | | 責任者 | 連絡先 | | | 備考 (付近の状況等) |
|-------|-----------------|---------------|------------------------|--------|-----|-----|--------|---------------------------------|-----------------|--------------------------------------|--------------|--------------|-------|----------------|
| | | | 取水可能場所 | 度 | 分 | 秒 | 度 | 分 | 秒 | | 時間帯 | 電話番号 | FAX番号 | |
| 北東地区 | 南那須地区消防本部 | 那珂川町 | 那珂川町片平914 | 36 | 67 | 30 | 140 | 14 | 8 | (株) ジュンクラシック カントリー 代表 佐々木 忠 | 昼間 | 0287-96-3535 | | |
| | | | ジュンクラシックカントリークラブ 調整池 | | | | | | | | 夜間 | | | |
| | | 那珂川町 | 那珂川町和見 | 36 | 46 | 56 | 140 | 10 | 30 | 那珂川町 | 昼間 | 0287-92-1113 | | |
| | | | 新溜(農業用貯水池) | | | | | | | | 夜間 | | | |
| | | 那珂川町 | 那珂川町盛泉670 | 36 | 45 | 19 | 140 | 15 | 10 | 那珂川町 | 昼間 | 0287-92-1113 | | |
| | | | 那珂川町盛泉 治山ダム | | | | | | | | 夜間 | | | |
| | | 那珂川町 | 那珂川町盛泉1500 | 36 | 78 | 23 | 140 | 25 | 16 | うぐいすの森ゴルフクラブ &ホテル馬頭 総支配人 齊藤 カ | 昼間 | 0287-92-1122 | | |
| | | | うぐいすの森ゴルフクラブ&ホテル馬頭 調整池 | | | | | | | | 夜間 | | | |
| | | 那須烏山市 | 那須烏山市向田2859 | 36 | 36 | 33 | 140 | 9 | 35 | 太陽ホールディング(株) 代表 田中秀明 | 昼間 | 0287-83-2411 | | |
| | | | アロハカントリークラブホテル&リゾート | | | | | | | | 夜間 | | | |
| | | 那須烏山市 | 那須烏山市城山2641 | 36 | 40 | 22 | 140 | 8 | 27 | 小山観光開発(株) 代表 高瀬 孝三 | 昼間 | 0287-83-2121 | | |
| | | | 風月カントリークラブ 調整池 | | | | | | | | 夜間 | | | |
| 那須烏山市 | 那須烏山市大桶2401 | 36 | 42 | 24 | 140 | 8 | 42 | (株) 鳥山城 カントリークラブ 代表 加藤 棋一 | 昼間 | 0287-83-1100 | | | | |
| | 鳥山城カントリークラブ 調整池 | | | | | | | | 夜間 | | | | | |
| 那須烏山市 | 那須烏山市森田76-1 | 36 | 61 | 44 | 140 | 15 | 11 | 大金ゴルフ倶楽部 代表 落合 聖二 | 昼間 | 0287-88-7711 | | | | |
| | 大金ゴルフ倶楽部 調整池 | | | | | | | | 夜間 | | | | | |
| 那須烏山市 | 那須烏山市鴻野山 | 36 | 40 | 45 | 140 | 1 | 58 | 南那須土地改良区 理事長 栗原 一夫 | 昼間 | 0287-88-7599 | | | | |
| | 大溜 | | | | | | | | 夜間 | | | | | |
| 南西地区 | 足利市消防本部 | 足利市 | 足利市緑町2丁目地先 | 36 | 20 | 1 | 139 | 26 | 21 | 国土交通省 関東地方整備局 渡良瀬川河川事務所 | 昼間 | 0284-73-5551 | | |
| | | | 渡良瀬川 | | | | | | | | 夜間 | | | |
| | 足利市 | 足利市松田町3450番地先 | 36 | 25 | 39 | 139 | 25 | 23 | 県土整備部 砂防水資源課 | 昼間 | 028-623-2565 | | | |
| | | 松田川ダム | | | | | | | | 夜間 | | | | |
| | 佐野市消防本部 | 佐野市 | 佐野市山菅町3518 | 36 | 23 | 57 | 139 | 35 | 43 | 東京石灰工業 株式会社 | 昼間 | 0283-85-3611 | | |
| | | | 東京石灰工業 佐野工場① | | | | | | | | 夜間 | | | |
| | 佐野市 | 佐野市山菅町3518 | 36 | 24 | 2 | 139 | 35 | 42 | 東京石灰工業 株式会社 | 昼間 | 0283-85-3611 | | | |
| | | 東京石灰工業 佐野工場① | | | | | | | | 夜間 | | | | |
| | 栃木市消防本部 | 栃木市 | 栃木市藤岡町藤岡地内 | 36 | 12 | 39 | 139 | 46 | 48 | 国土交通省関東地方整備局 利根川上流河川事務所 遊水池出張所 | 昼間 | 0280-62-2420 | | |
| | | | 渡良瀬遊水地内谷中湖 | | | | | | | | 夜間 | | | |
| 栃木市 | | 栃木市都賀町大柿地内 | 36 | 27 | 43 | 139 | 41 | 35 | 南嶺向宿 土地改良区 | 昼間 | 0282-92-7585 | | | |
| | | 南嶺向宿土地改良区内溜池 | | | | | | | 夜間 | | | | | |

別表第11

ヘリコプター取水可能場所一覧表

| 地区名 | 管轄消防本部名 | 市町村名 | 所在地 | 座標（北緯） | | | 座標（東経） | | | 責任者 | 連絡先 | | | 備考 (付近の状況等) |
|---------|-------------------|--------------|----------------|--------|-----|-----|--------|-------------------------------------|-------------------------------------|--|--------------|--------------|-------|----------------|
| | | | 取水可能場所 | 度 | 分 | 秒 | 度 | 分 | 秒 | | 時間帯 | 電話番号 | FAX番号 | |
| 南西地区 | 栃木市消防本部 | 栃木市 | 栃木市岩舟町鷺巣内 | 36 | 20 | 11 | 139 | 39 | 37 | 大岩藤 土地改良区 | 昼間 | 0282-55-1357 | | |
| | | | 鷺巣の溜 | | | | | | | | 夜間 | | | |
| 北西地区 | 日光市消防本部 | 日光市 | 湖南国有林 | 36 | 44 | 26 | 139 | 27 | 44 | 日光土木事務所 保全管理課 | 昼間 | 0288-53-1210 | | |
| | | | 中禅寺湖 | | | | | | | | 夜間 | | | |
| | | 日光市 | 奥日光国有林 | 36 | 47 | 60 | 139 | 25 | 25 | 日光土木事務所 保全管理課 | 昼間 | 0288-53-1210 | | |
| | | | 湯ノ湖 | | | | | | | | 夜間 | | | |
| | | 日光市 | 日光市佐下部字平田岳 | 36 | 51 | 08 | 139 | 39 | 10 | 東京電力(株) 栃木北支社 鬼怒川別館制御所 | 昼間 | 0288-70-4360 | | |
| | | | 栗山ダム | | | | | | | | 夜間 | | | |
| | | 日光市 | 日光市佐下部字東又 | 36 | 49 | 32 | 139 | 39 | 59 | 東京電力(株) 栃木北支社 鬼怒川別館制御所 | 昼間 | 0288-70-4360 | | |
| | | | 今市ダム | | | | | | | | 夜間 | | | |
| | | 日光市 | 大室863-7付近 | 36 | 43 | 14 | 139 | 44 | 59 | 日光市役所農林課 土地改良係 | 昼間 | 0288-21-5172 | | |
| | | | 大室ダム | | | | | | | | 夜間 | | | |
| | | 日光市 | 日光市川治温泉川治 | 36 | 54 | 11 | 139 | 42 | 20 | 国土交通省関東地方整備局 鬼怒川ダム統管理事務所 五十里ダム管理支所 | 昼間 | 0288-78-0071 | | |
| | | | 五十里ダム | | | | | | | | 夜間 | | | |
| | | 日光市 | 日光市川治温泉川治319-6 | 36 | 53 | 59 | 139 | 41 | 41 | 国土交通省関東地方整備局 鬼怒川ダム統管理事務所 川治ダム管理支所 | 昼間 | 0288-78-0702 | | |
| | | | 八汐湖(川治ダム) | | | | | | | | 夜間 | | | |
| | | 日光市 | 日光市川俣656-1 | 36 | 52 | 38 | 139 | 31 | 12 | 国土交通省関東地方整備局 鬼怒川ダム統管理事務所 川俣ダム管理支所 | 昼間 | 0288-96-0281 | | |
| | | | 川俣湖(川俣ダム) | | | | | | | | 夜間 | | | |
| | | 日光市 | 日光市西川416 | 36 | 56 | 10 | 139 | 39 | 48 | 国土交通省関東地方整備局 鬼怒川ダム統管理事務所 湯西川ダム管理支所 | 昼間 | 0288-78-0184 | | |
| | | | 湯西川湖(湯西川ダム) | | | | | | | | 夜間 | | | |
| | 日光市 | 日光市高德888 | 36 | 47 | 12 | 139 | 42 | 14 | 東京電力(株) 栃木北支社 鬼怒川制御所 土木保守グループ | 昼間 | 0288-70-4324 | | | |
| | | 中岩ダム | | | | | | | | 夜間 | | | | |
| 日光市 | 日光市大字日陰字青柳台582 | 36 | 52 | 09 | 139 | 36 | 36 | 東京電力(株) 栃木北支社 鬼怒川制御所 土木保守グループ | 昼間 | 0288-70-4324 | | | | |
| | 黒部貯水池(黒部ダム) | | | | | | | | 夜間 | | | | | |
| 日光市 | 日光市大字土呂部字馬老山172-7 | 36 | 52 | 19 | 139 | 35 | 16 | 東京電力(株) 栃木北支社 鬼怒川制御所 土木保守グループ | 昼間 | 0288-70-4324 | | | | |
| | 土呂部ダム | | | | | | | | 夜間 | | | | | |
| 鹿沼市消防本部 | 鹿沼市 | 鹿沼市見野地内 | 36 | 35 | 50 | 139 | 43 | 10 | 鹿沼土木事務所 | 昼間 | 0289-65-3216 | | | |
| | | 見笹橋上流 | | | | | | | | 夜間 | | | | |
| 鹿沼市 | 鹿沼市 | 鹿沼市西沢町1237 | 36 | 31 | 31 | 139 | 41 | 41 | (株) 双葉石材 | 昼間 | 0289-77-3161 | | | |
| | | (株) 双葉石材 貯水池 | | | | | | | | 夜間 | | | | |

別表第11

ヘリコプター取水可能場所一覧表

| 地区名 | 管轄消防本部名 | 市町村名 | 所在地 | 座標（北緯） | | | 座標（東経） | | | 責任者 | 連絡先 | | | 備考 （付近の状況等） |
|------|---------|------|--------------|--------|-----|----|--------|---------|----|--------------|-----|--------------|-------|----------------|
| | | | 取水可能場所 | 度 | 分 | 秒 | 度 | 分 | 秒 | | 時間帯 | 電話番号 | FAX番号 | |
| 北西地区 | 鹿沼市消防本部 | 鹿沼市 | 鹿沼市玉田町地内 | 36 | 35 | 00 | 139 | 44 | 51 | 鹿沼土木事務所 | 昼間 | 0289-65-3216 | | |
| | | | 鹿沼自動車教習所北側 | | | | | | | | 夜間 | | | |
| | | 鹿沼市 | 鹿沼市睦町地内 | 36 | 34 | 14 | 139 | 45 | 17 | 鹿沼土木事務所 | 昼間 | 0289-65-3216 | | |
| | | | ピバホーム鹿沼店東側 | | | | | | | | 夜間 | | | |
| | | 鹿沼市 | 鹿沼市奈佐原町地内 | 36 | 31 | 04 | 139 | 45 | 23 | 鹿沼土木事務所 | 昼間 | 0289-65-3216 | | |
| | | | 大和田橋上流① | | | | | | | | 夜間 | | | |
| | | 鹿沼市 | 鹿沼市大和田町地内 | 36 | 30 | 50 | 139 | 45 | 37 | 鹿沼土木事務所 | 昼間 | 0289-65-3216 | | |
| | | | 大和田橋上流② | | | | | | | | 夜間 | | | |
| | | 鹿沼市 | 鹿沼市北赤塚町地内 | 36 | 28 | 35 | 139 | 46 | 13 | 鹿沼土木事務所 | 昼間 | 0289-65-3216 | | |
| | | | 黒川橋上流 | | | | | | | | 夜間 | | | |
| | | 鹿沼市 | 鹿沼市塩山町地内 | 36 | 31 | 34 | 139 | 43 | 28 | 鹿沼土木事務所 | 昼間 | 0289-65-3216 | | |
| | | | 上都賀農業公社南西側 | | | | | | | | 夜間 | | | |
| | | 鹿沼市 | 鹿沼市油田町地内 | 36 | 30 | 61 | 139 | 43 | 52 | 鹿沼土木事務所 | 昼間 | 0289-65-3216 | | |
| | | | 堆肥センター東側 | | | | | | | | 夜間 | | | |
| | | 鹿沼市 | 鹿沼市下粕尾1750 | 36 | 30 | 30 | 139 | 37 | 37 | 株式会社オーリス | 昼間 | 0289-83-0121 | | |
| | | | 株式会社オーリス 貯水池 | | | | | | | | 夜間 | | | |
| 鹿沼市 | 鹿沼市深程地内 | 36 | 30 | 30 | 139 | 42 | 42 | 鹿沼土木事務所 | 昼間 | 0289-65-3216 | | | | |
| | 清洲橋北側 | | | | | | | | 夜間 | | | | | |

別表第12

ポンプ車取水可能場所一覧表（消火栓は除く）

| 地区名 | 管轄消防本部名 | 市町村名 | 所在地 | 座標（北緯） | | | 座標（東経） | | | 責任者 | 連絡先 | | | 備考 （付近の状況等） |
|------|-----------------|------|--------------------|--------|-----|----|--------|-----|------|--------------|--------------|--------------|--------------|----------------|
| | | | 取水可能場所 | 度 | 分 | 秒 | 度 | 分 | 秒 | | 時間帯 | 電話番号 | FAX番号 | |
| 中央地区 | 宇都宮市消防局 | 宇都宮市 | 陽南4-5-6 | 36 | 32 | 05 | 139 | 52 | 22 | 宇都宮市長 | 昼間 | 028-658-1052 | | |
| | | | 宮原運動公園 野球場東 | | | | | | | | 夜間 | | | |
| | | 宇都宮市 | 元今泉5-3-1 | 36 | 33 | 32 | 139 | 54 | 45 | 宇都宮市長 | 昼間 | 028-661-5310 | | |
| | | | 宇都宮駅東公園プール北駐車場 | | | | | | | | 夜間 | | | |
| | | 宇都宮市 | 中戸祭1-6-3 | 36 | 34 | 29 | 139 | 52 | 22.2 | 栃木県知事 | 昼間 | 028-622-7677 | 028-625-6428 | |
| | | | 栃木県体育館 | | | | | | | | 夜間 | | | |
| | | 宇都宮市 | 大曾1丁目 | 36 | 34 | 03 | 139 | 53 | 26.2 | 宇都宮市長 | 昼間 | 028-622-7035 | 028-622-6002 | |
| | | | 八幡山公園内備蓄庫東 | | | | | | | | 夜間 | | | |
| | | 宇都宮市 | 築瀬町1493 | 36 | 32 | 35 | 139 | 53 | 55.1 | 宇都宮市長 | 昼間 | 028-637-6041 | 028-637-9692 | |
| | | | 宇都宮市中央卸売市場備蓄庫東 | | | | | | | | 夜間 | | | |
| | | 宇都宮市 | 睦町2 | 36 | 33 | 15 | 139 | 52 | 03 | 栃木県知事 | 昼間 | 028-636-1491 | 028-638-5966 | |
| | | | 栃木県中央公園駐車場内 | | | | | | | | 夜間 | | | |
| | | 宇都宮市 | 平出工業団地7-14 | 36 | 35 | 10 | 139 | 56 | 34.2 | 工場長 | 昼間 | 028-661-6121 | | |
| | | | 日本サーファクタント工業株内 | | | | | | | | 夜間 | | | |
| | | 宇都宮市 | 平出工業団地8-5 | 36 | 34 | 58 | 139 | 56 | 27 | 工場長 | 昼間 | 028-661-2211 | | |
| | | | スパンクリート製造(株)宇都宮工場内 | | | | | | | | 夜間 | | | |
| | | 宇都宮市 | 川田町1035-5 | 36 | 32 | 11 | 139 | 53 | 32.4 | 理事長 | 昼間 | 028-626-2404 | | |
| | | | 栃木県経済連農業協同組合連合会内 | | | | | | | | 夜間 | | | |
| | | 宇都宮市 | 平出工業団地2-2 | 36 | 35 | 04 | 139 | 56 | 02 | 工場長 | 昼間 | 028-661-1180 | | |
| | | | パナソニック(株)宇都宮工場 | | | | | | | | 夜間 | | | |
| 宇都宮市 | 平出工業団地1 | 36 | 35 | 23 | 139 | 56 | 29 | 工場長 | 昼間 | 028-661-4121 | | | | |
| | 三菱製鋼(株)宇都宮製作所内 | | | | | | | | 夜間 | | | | | |
| 宇都宮市 | 峯町350 | 36 | 32 | 46 | 139 | 55 | 05 | 学長 | 昼間 | 028-649-8649 | | | | |
| | 宇都宮大学内 | | | | | | | | 夜間 | | | | | |
| 宇都宮市 | 下栗町2200 | 36 | 31 | 44 | 139 | 55 | 00 | 工場長 | 昼間 | 028-656-1111 | | | | |
| | (株)ミットヨ宇都宮事業所内 | | | | | | | | 夜間 | | | | | |
| 宇都宮市 | 陽東7丁目1番2号 | 36 | 32 | 43 | 139 | 56 | 01 | 校長 | 昼間 | 028-689-6005 | 028-689-6009 | | | |
| | 宇都宮大学工学部内 | | | | | | | | 夜間 | | | | | |
| 宇都宮市 | 錨山町1858 | 36 | 31 | 52 | 139 | 58 | 47.4 | 理事長 | 昼間 | 028-667-0937 | | | | |
| | 清原開拓農業協同組合内 | | | | | | | | 夜間 | | | | | |
| 宇都宮市 | 平出町8-1 | 36 | 35 | 10.2 | 139 | 56 | 28.3 | 工場長 | 昼間 | 028-661-2631 | | | | |
| | 利根ココーラ(株)宇都宮工場内 | | | | | | | | 夜間 | | | | | |

別表第12

ポンプ車取水可能場所一覧表（消火栓は除く）

| 地区名 | 管轄消防本部名 | 市町村名 | 所在地 | 座標（北緯） | | | 座標（東経） | | | 責任者 | 連絡先 | | | 備考 （付近の状況等） |
|------|---------------|------|-------------------------|--------|-----|------|--------|-------|------|--------------|--------------|------------------|--------------|----------------|
| | | | 取水可能場所 | 度 | 分 | 秒 | 度 | 分 | 秒 | | 時間帯 | 電話番号 | FAX番号 | |
| 中央地区 | 宇都宮市消防局 | 宇都宮市 | 平出工業団地 20-2 | 36 | 34 | 10 | 139 | 55 | 57 | 工場長 | 昼間 | 028-661-6916 | | |
| | | | 古河カラーアルミKK内 | | | | | | | | 夜間 | | | |
| | | 宇都宮市 | 平出工業団地 28-1 | 36 | 34 | 10 | 139 | 56 | 03 | 工場長 | 昼間 | 028-661-3100 | | |
| | | | クボタトレーン(株)栃木工場内 | | | | | | | | 夜間 | | | |
| | | 宇都宮市 | 清原工業団地 21-5 | 36 | 33 | 04 | 139 | 59 | 25.1 | 工場長 | 昼間 | 028-667-3711 | | |
| | | | 東京応化工業(株)宇都宮工場内 | | | | | | | | 夜間 | | | |
| | | 宇都宮市 | 平出工業団地 11 | 36 | 34 | 50 | 139 | 56 | 13 | 工場長 | 昼間 | 028-660-3000 | | |
| | | | 日本信号(株)内 | | | | | | | | 夜間 | | | |
| | | 宇都宮市 | 平出工業団地 2 | 36 | 35 | 00 | 139 | 56 | 00 | 工場長 | 昼間 | 028-661-1171 | | |
| | | | パナソニック(株)宇都宮工場内 | | | | | | | | 夜間 | | | |
| | | 宇都宮市 | 平出町 8-1 | 36 | 35 | 10.4 | 139 | 56 | 21 | 工場長 | 昼間 | 028-661-2631 | | |
| | | | 利根コカコーラ(株)宇都宮工場内 | | | | | | | | 夜間 | | | |
| | | 宇都宮市 | 福岡町 1087 | 36 | 36 | 35 | 139 | 47 | 23 | 代表取締役 | 昼間 | 028-652-4411 | | |
| | | | レイクランドカントリークラブハウス西 | | | | | | | | 夜間 | | | |
| | | 宇都宮市 | 鶴田町 1817 | 36 | 33 | 37 | 139 | 50 | 43 | 所長 | 昼間 | 028-647-0650 | | |
| | | | JRA宇都宮育成牧場内 | | | | | | | | 夜間 | | | |
| | | 宇都宮市 | 陽南1丁目 1-11 | 36 | 32 | 11 | 139 | 52 | 42.1 | 工場長 | 昼間 | 028-684-7777 | | |
| | | | 富士重工(株)宇都宮製作所ジェット工場南13m | | | | | | | | 夜間 | | | |
| | | 宇都宮市 | 大曾3丁目 | 36 | 34 | 18 | 139 | 53 | 42.2 | 栃木県知事 | 昼間 | 028-623-2446 | 028-623-2441 | 落差8m |
| | | | 田川 大曾橋 | | | | | | | | 夜間 | | | |
| 宇都宮市 | 大曾3丁目 | 36 | 34 | 07 | 139 | 53 | 46.3 | 栃木県知事 | 昼間 | 028-623-2446 | 028-623-2441 | 進入可能位置から10m、落差8m | | |
| | 田川 錦橋 | | | | | | | | 夜間 | | | | | |
| 宇都宮市 | 錦2丁目 | 36 | 34 | 01 | 139 | 53 | 49.3 | 栃木県知事 | 昼間 | 028-623-2446 | 028-623-2441 | 進入可能位置から10m、落差8m | | |
| | 田川 大錦橋 | | | | | | | | 夜間 | | | | | |
| 宇都宮市 | 大曾5丁目 | 36 | 33 | 51 | 139 | 53 | 50 | 栃木県知事 | 昼間 | 028-623-2446 | 028-623-2441 | 進入可能位置から12m、落差8m | | |
| | 田川 大泉橋 | | | | | | | | 夜間 | | | | | |
| 宇都宮市 | 東塙田1丁目・大通り5丁目 | 36 | 33 | 39.1 | 139 | 53 | 46 | 栃木県知事 | 昼間 | 028-623-2446 | 028-623-2441 | | | |
| | 田川 東橋 | | | | | | | | 夜間 | | | | | |
| 宇都宮市 | 大通り5丁目 | 36 | 33 | 30 | 139 | 53 | 55.2 | 栃木県知事 | 昼間 | 028-623-2446 | 028-623-2441 | | | |
| | 田川 幸橋 | | | | | | | | 夜間 | | | | | |
| 宇都宮市 | 駅前通り2丁目 | 36 | 33 | 22 | 139 | 53 | 57.1 | 栃木県知事 | 昼間 | 028-623-2446 | 028-623-2441 | | | |
| | 田川 宮の橋 | | | | | | | | 夜間 | | | | | |

ポンプ車取水可能場所一覧表（消火栓は除く）

| 地区名 | 管轄消防本部名 | 市町村名 | 所在地 | 座標（北緯） | | | 座標（東経） | | | 責任者 | 連絡先 | | | 備考 （付近の状況等） |
|------|---------------|------|-----------|--------|-----|------|--------|-------|------|--------------|--------------|--------------|--------------|------------------|
| | | | 取水可能場所 | 度 | 分 | 秒 | 度 | 分 | 秒 | | 時間帯 | 電話番号 | FAX番号 | |
| 中央地区 | 宇都宮市消防局 | 宇都宮市 | 南大通り1丁目 | 36 | 33 | 18.4 | 139 | 53 | 45 | 栃木県知事 | 昼間 | 028-623-2446 | 028-623-2441 | 落差3m |
| | | | 田川 旭橋 | | | | | | | | 夜間 | | | |
| | | 宇都宮市 | 南大通り2丁目 | 36 | 33 | 18.4 | 139 | 53 | 39 | 栃木県知事 | 昼間 | 028-623-2446 | 028-623-2441 | 落差3m |
| | | | 田川 洗橋 | | | | | | | | 夜間 | | | |
| | | 宇都宮市 | 築瀬1丁目 | 36 | 33 | 03 | 139 | 53 | 39.2 | 栃木県知事 | 昼間 | 028-623-2446 | 028-623-2441 | 進入可能位置から13m、落差7m |
| | | | 田川 城東橋 | | | | | | | | 夜間 | | | |
| | | 宇都宮市 | 築瀬1丁目 | 36 | 32 | 54 | 139 | 53 | 30 | 栃木県知事 | 昼間 | 028-623-2446 | 028-623-2441 | 進入可能位置から12m、落差7m |
| | | | 田川 築瀬橋 | | | | | | | | 夜間 | | | |
| | | 宇都宮市 | 築瀬町・築瀬1丁目 | 36 | 32 | 51 | 139 | 53 | 29 | 栃木県知事 | 昼間 | 028-623-2446 | 028-623-2441 | 進入可能位置から12m、落差7m |
| | | | 田川 築瀬大橋 | | | | | | | | 夜間 | | | |
| | | 宇都宮市 | 下河原1丁目 | 36 | 32 | 38 | 139 | 53 | 19 | 栃木県知事 | 昼間 | 028-623-2446 | 028-623-2441 | 進入可能位置から11m、落差7m |
| | | | 田川 金井田橋 | | | | | | | | 夜間 | | | |
| | | 宇都宮市 | 築瀬町 | 36 | 32 | 32 | 139 | 53 | 18 | 栃木県知事 | 昼間 | 028-623-2446 | 028-623-2441 | 進入可能位置から12m、落差7m |
| | | | 田川 旭陵橋 | | | | | | | | 夜間 | | | |
| | | 宇都宮市 | 上戸祭町 | 36 | 35 | 16.1 | 139 | 52 | 11.2 | 宇都宮市長 | 昼間 | 028-632-2686 | 028-632-2699 | |
| | | | 釜川 前田新橋 | | | | | | | | 夜間 | | | |
| | | 宇都宮市 | 上戸祭町 | 36 | 35 | 10.3 | 139 | 52 | 13 | 宇都宮市長 | 昼間 | 028-632-2686 | 028-632-2699 | |
| | | | 釜川 仲良し橋 | | | | | | | | 夜間 | | | |
| | | 宇都宮市 | 上戸祭町 | 36 | 35 | 04 | 139 | 52 | 20.4 | 宇都宮市長 | 昼間 | 028-632-2686 | 028-632-2699 | |
| | | | 釜川 釜川橋 | | | | | | | | 夜間 | | | |
| 宇都宮市 | 中戸祭町 | 36 | 34 | 50.3 | 139 | 52 | 31.2 | 宇都宮市長 | 昼間 | 028-632-2686 | 028-632-2699 | | | |
| | 釜川 水道橋 | | | | | | | | 夜間 | | | | | |
| 宇都宮市 | 中戸祭町 | 36 | 34 | 44.1 | 139 | 52 | 32 | 宇都宮市長 | 昼間 | 028-632-2686 | 028-632-2699 | | | |
| | 釜川 れんげ橋 | | | | | | | | 夜間 | | | | | |
| 宇都宮市 | 中戸祭町 | 36 | 34 | 37 | 139 | 52 | 33 | 宇都宮市長 | 昼間 | 028-632-2686 | 028-632-2699 | | | |
| | 釜川 あやめ橋 | | | | | | | | 夜間 | | | | | |
| 宇都宮市 | 清住1丁目 | 36 | 33 | 46 | 139 | 52 | 55 | 宇都宮市長 | 昼間 | 028-632-2686 | 028-632-2699 | | | |
| | 釜川 清埜橋 | | | | | | | | 夜間 | | | | | |
| 宇都宮市 | 清住1丁目 | 36 | 33 | 44 | 139 | 52 | 54 | 宇都宮市長 | 昼間 | 028-632-2686 | 028-632-2699 | | | |
| | 釜川 西埜橋（下野新聞西） | | | | | | | | 夜間 | | | | | |
| 宇都宮市 | 本町 | 36 | 33 | 41 | 139 | 52 | 56 | 宇都宮市長 | 昼間 | 028-632-2686 | 028-632-2699 | | | |
| | 釜川 優橋 | | | | | | | | 夜間 | | | | | |

別表第12

ポンプ車取水可能場所一覧表（消火栓は除く）

| 地区名 | 管轄消防本部名 | 市町村名 | 所在地 | 座標（北緯） | | | 座標（東経） | | | 責任者 | 連絡先 | | | 備考 (付近の状況等) |
|------|--------------------|------|--------------------|--------|-----|----|--------|-------|----|--------------|--------------|--------------|--------------|----------------|
| | | | 取水可能場所 | 度 | 分 | 秒 | 度 | 分 | 秒 | | 時間帯 | 電話番号 | FAX番号 | |
| 中央地区 | 宇都宮市消防局 | 宇都宮市 | 泉町 | 36 | 33 | 37 | 139 | 53 | 02 | 宇都宮市長 | 昼間 | 028-632-2686 | 028-632-2699 | |
| | | | 釜川 真行寺橋 | | | | | | | | 夜間 | | | |
| | | 宇都宮市 | 池上町・本町 | 36 | 33 | 30 | 139 | 53 | 12 | 宇都宮市長 | 昼間 | 028-632-2686 | 028-632-2699 | |
| | | | 釜川 都橋 | | | | | | | | 夜間 | | | |
| | | 宇都宮市 | 曲師町 | 36 | 33 | 24 | 139 | 53 | 15 | 宇都宮市長 | 昼間 | 028-632-2686 | 028-632-2699 | |
| | | | 釜川 新橋 | | | | | | | | 夜間 | | | |
| | | 宇都宮市 | 中央本町・二荒町 | 36 | 33 | 23 | 139 | 53 | 21 | 宇都宮市長 | 昼間 | 028-632-2686 | 028-632-2699 | |
| | | | 釜川 御橋 | | | | | | | | 夜間 | | | |
| | | 宇都宮市 | 三番町 | 36 | 33 | 14 | 139 | 53 | 38 | 宇都宮市長 | 昼間 | 028-632-2686 | 028-632-2699 | |
| | | | 釜川 新釜川橋 | | | | | | | | 夜間 | | | |
| | | 宇都宮市 | 天神1丁目・天神2丁目 | 36 | 33 | 04 | 139 | 53 | 37 | 宇都宮市長 | 昼間 | 028-632-2686 | 028-632-2699 | |
| | | | 釜川 天神橋 | | | | | | | | 夜間 | | | |
| | | 宇都宮市 | 御幸本町4638-1 | 36 | 34 | 21 | 139 | 55 | 44 | 宇都宮市長 | 昼間 | 028-625-5500 | 028-625-5509 | 25 |
| | | | 市立御幸小学校敷地内南(体育館 南) | | | | | | | | 夜間 | 028-625-5500 | 028-625-3001 | |
| | | 宇都宮市 | 平出工業団地27 | 36 | 34 | 10 | 139 | 55 | 52 | 宇都宮市長 | 昼間 | 028-625-5500 | 028-625-5509 | 41 |
| | | | 日光種苗株式会社北路上 | | | | | | | | 夜間 | 028-625-5500 | 028-625-3001 | |
| | | 宇都宮市 | 今泉5丁目3番 | 36 | 33 | 47 | 139 | 54 | 05 | 宇都宮市長 | 昼間 | 028-625-5500 | 028-625-5509 | 46 |
| | | | 黒田正方面 | | | | | | | | 夜間 | 028-625-5500 | 028-625-3001 | |
| | | 宇都宮市 | 下戸祭2丁目12番 | 36 | 34 | 10 | 139 | 52 | 05 | 宇都宮市長 | 昼間 | 028-625-5500 | 028-625-5509 | 82 |
| | | | 下戸祭2号児童公園内 | | | | | | | | 夜間 | 028-625-5500 | 028-625-3001 | |
| 宇都宮市 | 西川田町1006-4 | 36 | 31 | 47 | 139 | 51 | 49 | 宇都宮市長 | 昼間 | 028-625-5500 | 028-625-5509 | 83 | | |
| | 小平昭夫方西 | | | | | | | | 夜間 | 028-625-5500 | 028-625-3001 | | | |
| 宇都宮市 | 錦2丁目7-14 | 36 | 34 | 02 | 139 | 53 | 32 | 宇都宮市長 | 昼間 | 028-625-5500 | 028-625-5509 | 88 | | |
| | 市立錦小学校敷地内北門南(学校北東) | | | | | | | | 夜間 | 028-625-5500 | 028-625-3001 | | | |
| 宇都宮市 | 戸祭4丁目12番 | 36 | 34 | 21 | 139 | 51 | 56 | 宇都宮市長 | 昼間 | 028-625-5500 | 028-625-5509 | 92 | | |
| | 戸祭4丁目さくら児童公園内 | | | | | | | | 夜間 | 028-625-5500 | 028-625-3001 | | | |
| 宇都宮市 | 西川田南1丁目26番13号 | 36 | 30 | 17 | 139 | 51 | 05 | 宇都宮市長 | 昼間 | 028-625-5500 | 028-625-5509 | 114 | | |
| | 上野良2方東路上 | | | | | | | | 夜間 | 028-625-5500 | 028-625-3001 | | | |
| 宇都宮市 | さつき3丁目926-294 | 36 | 28 | 52 | 139 | 51 | 54 | 宇都宮市長 | 昼間 | 028-625-5500 | 028-625-5509 | 138 | | |
| | さつき中央児童公園内 | | | | | | | | 夜間 | 028-625-5500 | 028-625-3001 | | | |
| 宇都宮市 | 末広1丁目11番 | 36 | 28 | 47 | 139 | 52 | 36 | 宇都宮市長 | 昼間 | 028-625-5500 | 028-625-5509 | 143 | | |
| | 牛塚南児童公園内 | | | | | | | | 夜間 | 028-625-5500 | 028-625-3001 | | | |

別表第12

ポンプ車取水可能場所一覧表（消火栓は除く）

| 地区名 | 管轄消防本部名 | 市町村名 | 所在地 | 座標（北緯） | | | 座標（東経） | | | 責任者 | 連絡先 | | | 備考 （付近の状況等） |
|------|--------------|------|-----------------------|--------|-----|----|--------|-------|----|--------------|--------------|--------------|--------------|----------------|
| | | | 取水可能場所 | 度 | 分 | 秒 | 度 | 分 | 秒 | | 時間帯 | 電話番号 | FAX番号 | |
| 中央地区 | 宇都宮市消防局 | 宇都宮市 | 下小池町569 | 36 | 40 | 39 | 139 | 49 | 01 | 宇都宮市長 | 昼間 | 028-625-5500 | 028-625-5509 | 150 |
| | | | 農協篠井支所西路上 | | | | | | | | 夜間 | 028-625-5500 | 028-625-3001 | |
| | | 宇都宮市 | 松原2丁目7番 | 36 | 34 | 09 | 139 | 52 | 32 | 宇都宮市長 | 昼間 | 028-625-5500 | 028-625-5509 | 152 |
| | | | 高瀬整形外科医院北路上(清住町通り) | | | | | | | | 夜間 | 028-625-5500 | 028-625-3001 | |
| | | 宇都宮市 | 大谷町1305-4 | 36 | 35 | 19 | 139 | 49 | 22 | 宇都宮市長 | 昼間 | 028-625-5500 | 028-625-5509 | 206 |
| | | | 西消防署城山分署敷地内南西角 | | | | | | | | 夜間 | 028-625-5500 | 028-625-3001 | |
| | | 宇都宮市 | 一条2丁目5番 | 36 | 32 | 53 | 139 | 53 | 05 | 宇都宮市長 | 昼間 | 028-625-5500 | 028-625-5509 | 238 |
| | | | フォーライフ一条南 | | | | | | | | 夜間 | 028-625-5500 | 028-625-3001 | |
| | | 宇都宮市 | 御幸町144-1 | 36 | 34 | 27 | 139 | 55 | 31 | 宇都宮市長 | 昼間 | 028-625-5500 | 028-625-5509 | 305 |
| | | | 御幸中央児童公園内 | | | | | | | | 夜間 | 028-625-5500 | 028-625-3001 | |
| | | 宇都宮市 | 睦町5番 | 36 | 33 | 32 | 139 | 52 | 00 | 宇都宮市長 | 昼間 | 028-625-5500 | 028-625-5509 | 309 |
| | | | 宇都宮文星大学附属高等学校(宇都宮学園)西 | | | | | | | | 夜間 | 028-625-5500 | 028-625-3001 | |
| | | 宇都宮市 | 双葉3丁目15番63号 | 36 | 31 | 33 | 139 | 51 | 38 | 宇都宮市長 | 昼間 | 028-625-5500 | 028-625-5509 | 310 |
| | | | 東原町北公民館敷地内南 | | | | | | | | 夜間 | 028-625-5500 | 028-625-3001 | |
| | | 宇都宮市 | 細谷1丁目7番 | 36 | 35 | 19 | 139 | 51 | 25 | 宇都宮市長 | 昼間 | 028-625-5500 | 028-625-5509 | 314 |
| | | | 西消防署宝木分署敷地内南西角 | | | | | | | | 夜間 | 028-625-5500 | 028-625-3001 | |
| | | 宇都宮市 | 東宿郷3丁目7番 | 36 | 33 | 16 | 139 | 54 | 28 | 宇都宮市長 | 昼間 | 028-625-5500 | 028-625-5509 | 315 |
| | | | 駅東3号児童公園北路上 | | | | | | | | 夜間 | 028-625-5500 | 028-625-3001 | |
| | | 宇都宮市 | 中央3丁目10番 | 36 | 33 | 13 | 139 | 53 | 19 | 宇都宮市長 | 昼間 | 028-625-5500 | 028-625-5509 | 329 |
| | | | 第6分団詰所敷地内南西角 | | | | | | | | 夜間 | 028-625-5500 | 028-625-3001 | |
| | | 宇都宮市 | 下戸祭1丁目3番 | 36 | 34 | 09 | 139 | 53 | 02 | 宇都宮市長 | 昼間 | 028-625-5500 | 028-625-5509 | 330 |
| | | | 第3分団詰所西路上 | | | | | | | | 夜間 | 028-625-5500 | 028-625-3001 | |
| | | 宇都宮市 | 平出工業団地21-4 | 36 | 34 | 30 | 139 | 55 | 50 | 宇都宮市長 | 昼間 | 028-625-5500 | 028-625-5509 | 331 |
| | | | 富士精密株式会社北西路上 | | | | | | | | 夜間 | 028-625-5500 | 028-625-3001 | |
| 宇都宮市 | 古賀志町1976 | 36 | 36 | 54 | 139 | 46 | 39 | 宇都宮市長 | 昼間 | 028-625-5500 | 028-625-5509 | 339 | | |
| | 古賀志林道坊主山駐車場南 | | | | | | | | 夜間 | 028-625-5500 | 028-625-3001 | | | |
| 宇都宮市 | 今泉町2540 | 36 | 34 | 09 | 139 | 55 | 15 | 宇都宮市長 | 昼間 | 028-625-5500 | 028-625-5509 | 340 | | |
| | 菊地信一方西路上 | | | | | | | | 夜間 | 028-625-5500 | 028-625-3001 | | | |
| 宇都宮市 | 築瀬町360 | 36 | 32 | 56 | 139 | 54 | 25 | 宇都宮市長 | 昼間 | 028-625-5500 | 028-625-5509 | 341 | | |
| | 城東小学校北路上 | | | | | | | | 夜間 | 028-625-5500 | 028-625-3001 | | | |
| 宇都宮市 | 平出工業団地36 | 36 | 33 | 57 | 139 | 55 | 49 | 宇都宮市長 | 昼間 | 028-625-5500 | 028-625-5509 | 356 | | |
| | 越戸町北自治会館南西路上 | | | | | | | | 夜間 | 028-625-5500 | 028-625-3001 | | | |

別表第12

ポンプ車取水可能場所一覧表（消火栓は除く）

| 地区名 | 管轄消防本部名 | 市町村名 | 所在地 | 座標（北緯） | | | 座標（東経） | | | 責任者 | 連絡先 | | | 備考 （付近の状況等） |
|------|----------------|------|-----------------|--------|-----|----|--------|-------|----|--------------|--------------|--------------|--------------|----------------|
| | | | 取水可能場所 | 度 | 分 | 秒 | 度 | 分 | 秒 | | 時間帯 | 電話番号 | FAX番号 | |
| 中央地区 | 宇都宮市消防局 | 宇都宮市 | 徳次郎町444 | 36 | 38 | 06 | 139 | 50 | 46 | 宇都宮市長 | 昼間 | 028-625-5500 | 028-625-5509 | 357 |
| | | | 山王団地集会所北路上 | | | | | | | | 夜間 | 028-625-5500 | 028-625-3001 | |
| | | 宇都宮市 | 大寛1丁目1-34 | 36 | 33 | 25 | 139 | 52 | 40 | 宇都宮市長 | 昼間 | 028-625-5500 | 028-625-5509 | 359 |
| | | | 大寛児童公園内 | | | | | | | | 夜間 | 028-625-5500 | 028-625-3001 | |
| | | 宇都宮市 | 築瀬3丁目3-13 | 36 | 32 | 52 | 139 | 53 | 55 | 宇都宮市長 | 昼間 | 028-625-5500 | 028-625-5509 | 360 |
| | | | 水無1号児童公園内 | | | | | | | | 夜間 | 028-625-5500 | 028-625-3001 | |
| | | 宇都宮市 | 福岡町1072 | 36 | 37 | 08 | 139 | 46 | 56 | 宇都宮市長 | 昼間 | 028-625-5500 | 028-625-5509 | 361 |
| | | | 芝山管理道山狭苑西 | | | | | | | | 夜間 | 028-625-5500 | 028-625-3001 | |
| | | 宇都宮市 | 東峯町3442 | 36 | 32 | 06 | 139 | 55 | 20 | 宇都宮市長 | 昼間 | 028-625-5500 | 028-625-5509 | 362 |
| | | | 石井団地児童公園内北西角 | | | | | | | | 夜間 | 028-625-5500 | 028-625-3001 | |
| | | 宇都宮市 | 古賀志町2048 | 36 | 36 | 01 | 139 | 45 | 59 | 宇都宮市長 | 昼間 | 028-625-5500 | 028-625-5509 | 369 |
| | | | 新田公民館南ゲートボール場内 | | | | | | | | 夜間 | 028-625-5500 | 028-625-3001 | |
| | | 宇都宮市 | 元今泉4丁目18番 | 36 | 33 | 28 | 139 | 54 | 31 | 宇都宮市長 | 昼間 | 028-625-5500 | 028-625-5509 | 370 |
| | | | 駅東1号児童公園内 | | | | | | | | 夜間 | 028-625-5500 | 028-625-3001 | |
| | | 宇都宮市 | 若草3丁目12番 | 36 | 35 | 01 | 139 | 51 | 54 | 宇都宮市長 | 昼間 | 028-625-5500 | 028-625-5509 | 371 |
| | | | 若草2号児童公園内 | | | | | | | | 夜間 | 028-625-5500 | 028-625-3001 | |
| | | 宇都宮市 | 長岡町1258-98 | 36 | 35 | 44 | 139 | 53 | 41 | 宇都宮市長 | 昼間 | 028-625-5500 | 028-625-5509 | 372 |
| | | | 緑ヶ丘団地内南塚原企画南公園内 | | | | | | | | 夜間 | 028-625-5500 | 028-625-3001 | |
| | | 宇都宮市 | 平松本町324 | 36 | 32 | 35 | 139 | 54 | 39 | 宇都宮市長 | 昼間 | 028-625-5500 | 028-625-5509 | 378 |
| | | | 平松本町いなり児童公園内 | | | | | | | | 夜間 | 028-625-5500 | 028-625-3001 | |
| 宇都宮市 | 古賀志町639 | 36 | 36 | 21 | 139 | 45 | 55 | 宇都宮市長 | 昼間 | 028-625-5500 | 028-625-5509 | 384 | | |
| | 柴田由男方南西 | | | | | | | | 夜間 | 028-625-5500 | 028-625-3001 | | | |
| 宇都宮市 | 福岡町 | 36 | 37 | 45 | 139 | 47 | 02 | 宇都宮市長 | 昼間 | 028-625-5500 | 028-625-5509 | 388 | | |
| | 入山林道斑根石線入口北西路上 | | | | | | | | 夜間 | 028-625-5500 | 028-625-3001 | | | |
| 宇都宮市 | 桜2丁目2番 | 36 | 33 | 45 | 139 | 52 | 26 | 宇都宮市長 | 昼間 | 028-625-5500 | 028-625-5509 | 392 | | |
| | さくら児童公園内 | | | | | | | | 夜間 | 028-625-5500 | 028-625-3001 | | | |
| 宇都宮市 | 兵庫塚3丁目21番 | 36 | 29 | 37 | 139 | 51 | 40 | 宇都宮市長 | 昼間 | 028-625-5500 | 028-625-5509 | 393 | | |
| | 兵庫塚2号児童公園内 | | | | | | | | 夜間 | 028-625-5500 | 028-625-3001 | | | |
| 宇都宮市 | 瑞穂1丁目27番 | 36 | 30 | 27 | 139 | 55 | 20 | 宇都宮市長 | 昼間 | 028-625-5500 | 028-625-5509 | 396 | | |
| | みずほの2号児童公園内 | | | | | | | | 夜間 | 028-625-5500 | 028-625-3001 | | | |
| 宇都宮市 | 御幸町12 | 36 | 34 | 18 | 139 | 55 | 31 | 宇都宮市長 | 昼間 | 028-625-5500 | 028-625-5509 | 399 | | |
| | 渡辺建設独身寮西 | | | | | | | | 夜間 | 028-625-5500 | 028-625-3001 | | | |

別表第12

ポンプ車取水可能場所一覧表（消火栓は除く）

| 地区名 | 管轄消防本部名 | 市町村名 | 所在地 | 座標（北緯） | | | 座標（東経） | | | 責任者 | 連絡先 | | | 備考 （付近の状況等） | |
|------|----------------------------|------|----------------------------|----------------|-----|----|--------|-------|----|--------------|--------------|--------------|--------------|----------------|-----|
| | | | 取水可能場所 | 度 | 分 | 秒 | 度 | 分 | 秒 | | 時間帯 | 電話番号 | FAX番号 | | |
| 中央地区 | 宇都宮市消防局 | 宇都宮市 | 長岡町 | 36 | 36 | 12 | 139 | 52 | 49 | 宇都宮市長 | 昼間 | 028-625-5500 | 028-625-5509 | 400 | |
| | | | うつのみや文化の森（公園）内 | | | | | | | | 夜間 | 028-625-5500 | 028-625-3001 | | |
| | | 宇都宮市 | 長岡町 | うつのみや文化の森（公園）内 | 36 | 36 | 15 | 139 | 52 | 40 | 宇都宮市長 | 昼間 | 028-625-5500 | 028-625-5509 | 401 |
| | | | | | | | | | | | | 夜間 | 028-625-5500 | 028-625-3001 | |
| | | 宇都宮市 | 高砂町2921 雀宮児童公園内 | 36 | 28 | 58 | 139 | 52 | 24 | 宇都宮市長 | 昼間 | 028-625-5500 | 028-625-5509 | 402 | |
| | | | | | | | | | | | 夜間 | 028-625-5500 | 028-625-3001 | | |
| | | 宇都宮市 | 石井町2010-1 中央消防署平石分署敷地内 | 36 | 32 | 24 | 139 | 56 | 37 | 宇都宮市長 | 昼間 | 028-625-5500 | 028-625-5509 | 403 | |
| | | | | | | | | | | | 夜間 | 028-625-5500 | 028-625-3001 | | |
| | | 宇都宮市 | 下栗1丁目20-1 中央消防署築下分署敷地内 | 36 | 32 | 12 | 139 | 54 | 19 | 宇都宮市長 | 昼間 | 028-625-5500 | 028-625-5509 | 404 | |
| | | | | | | | | | | | 夜間 | 028-625-5500 | 028-625-3001 | | |
| | | 宇都宮市 | 西2丁目3番 西2丁目児童公園内 | 36 | 33 | 17 | 139 | 52 | 46 | 宇都宮市長 | 昼間 | 028-625-5500 | 028-625-5509 | 405 | |
| | | | | | | | | | | | 夜間 | 028-625-5500 | 028-625-3001 | | |
| | | 宇都宮市 | 中央本町1-29 市立中央小学校敷地内 | 36 | 33 | 21 | 139 | 53 | 15 | 宇都宮市長 | 昼間 | 028-625-5500 | 028-625-5509 | 406 | |
| | | | | | | | | | | | 夜間 | 028-625-5500 | 028-625-3001 | | |
| | | 宇都宮市 | 一条1丁目4-7 旧一条中学校敷地内 | 36 | 33 | 03 | 139 | 53 | 02 | 宇都宮市長 | 昼間 | 028-625-5500 | 028-625-5509 | 407 | |
| | | | | | | | | | | | 夜間 | 028-625-5500 | 028-625-3001 | | |
| | | 宇都宮市 | 東築瀬1丁目15-4 渡辺一郎方南 | 36 | 32 | 08 | 139 | 54 | 23 | 宇都宮市長 | 昼間 | 028-625-5500 | 028-625-5509 | 408 | |
| | | | | | | | | | | | 夜間 | 028-625-5500 | 028-625-3001 | | |
| | | 宇都宮市 | 清原台1丁目15-20 ディーセント・インA西 | 36 | 33 | 37 | 139 | 59 | 24 | 宇都宮市長 | 昼間 | 028-625-5500 | 028-625-5509 | 409 | |
| | | | | | | | | | | | 夜間 | 028-625-5500 | 028-625-3001 | | |
| 宇都宮市 | 鶴田町453-67 東沢1号児童公園内 | 36 | 32 | 40 | 139 | 51 | 41 | 宇都宮市長 | 昼間 | 028-625-5500 | 028-625-5509 | 410 | | | |
| | | | | | | | | | 夜間 | 028-625-5500 | 028-625-3001 | | | | |
| 宇都宮市 | 御幸ヶ原町135-10 御幸ヶ原町公民館敷地内 | 36 | 35 | 15 | 139 | 55 | 33 | 宇都宮市長 | 昼間 | 028-625-5500 | 028-625-5509 | 411 | | | |
| | | | | | | | | | 夜間 | 028-625-5500 | 028-625-3001 | | | | |
| 宇都宮市 | 雀の宮7丁目28-16 市立雀宮中学校敷地内 | 36 | 26 | 04 | 139 | 22 | 01 | 宇都宮市長 | 昼間 | 028-625-5500 | 028-625-5509 | 414 | | | |
| | | | | | | | | | 夜間 | 028-625-5500 | 028-625-3001 | | | | |
| 宇都宮市 | 今泉3丁目4番 今泉2号児童公園内 | 36 | 33 | 44 | 139 | 53 | 54 | 宇都宮市長 | 昼間 | 028-625-5500 | 028-625-5509 | 415 | | | |
| | | | | | | | | | 夜間 | 028-625-5500 | 028-625-3001 | | | | |
| 宇都宮市 | 駒生町3364-29 市立宝木小学校敷地内 | 36 | 34 | 47 | 139 | 51 | 09 | 宇都宮市長 | 昼間 | 028-625-5500 | 028-625-5509 | 416 | | | |
| | | | | | | | | | 夜間 | 028-625-5500 | 028-625-3001 | | | | |
| 宇都宮市 | 大塚町1番地 陽南第1公園内 | 36 | 31 | 58 | 139 | 51 | 58 | 宇都宮市長 | 昼間 | 028-625-5500 | 028-625-5509 | 417 | | | |
| | | | | | | | | | 夜間 | 028-625-5500 | 028-625-3001 | | | | |

別表第12

ポンプ車取水可能場所一覧表（消火栓は除く）

| 地区名 | 管轄消防本部名 | 市町村名 | 所在地 | 座標（北緯） | | | 座標（東経） | | | 責任者 | 連絡先 | | | 備考 （付近の状況等） |
|------|--------------------------------|------|-----------------------------|--------|-----|----|--------|-------|----|--------------|--------------|--------------|--------------|----------------|
| | | | 取水可能場所 | 度 | 分 | 秒 | 度 | 分 | 秒 | | 時間帯 | 電話番号 | FAX番号 | |
| 中央地区 | 宇都宮市消防局 | 宇都宮市 | 今泉町1549 | 36 | 33 | 52 | 139 | 54 | 35 | 宇都宮市長 | 昼間 | 028-625-5500 | 028-625-5509 | 418 |
| | | | 市道4338号線（歩道予定地） | | | | | | | | 夜間 | 028-625-5500 | 028-625-3001 | |
| | | 宇都宮市 | 清原台5丁目35番 東泉彰方西 | 36 | 32 | 39 | 139 | 00 | 05 | 宇都宮市長 | 昼間 | 028-625-5500 | 028-625-5509 | 419 |
| | | | | | | | | | | | 夜間 | 028-625-5500 | 028-625-3001 | |
| | | 宇都宮市 | 越戸2丁目8番 西谷児童公園内 | 36 | 33 | 55 | 139 | 55 | 30 | 宇都宮市長 | 昼間 | 028-625-5500 | 028-625-5509 | 420 |
| | | | | | | | | | | | 夜間 | 028-625-5500 | 028-625-3001 | |
| | | 宇都宮市 | 石井町2990 石井1号児童公園内 | 36 | 32 | 39 | 139 | 55 | 46 | 宇都宮市長 | 昼間 | 028-625-5500 | 028-625-5509 | 421 |
| | | | | | | | | | | | 夜間 | 028-625-5500 | 028-625-3001 | |
| | | 宇都宮市 | 明保野町 宇都宮市文化会館第1駐車場内 | 36 | 32 | 43 | 139 | 52 | 18 | 宇都宮市長 | 昼間 | 028-625-5500 | 028-625-5509 | 422 |
| | | | | | | | | | | | 夜間 | 028-625-5500 | 028-625-3001 | |
| | | 宇都宮市 | 双葉3丁目15-63 南消防署陽南分署敷地内北西 | 36 | 31 | 30 | 139 | 51 | 37 | 宇都宮市長 | 昼間 | 028-625-5500 | 028-625-5509 | 423 |
| | | | | | | | | | | | 夜間 | 028-625-5500 | 028-625-3001 | |
| | | 宇都宮市 | 清住3丁目3-6 戸祭児童公園内 | 36 | 33 | 46 | 139 | 52 | 36 | 宇都宮市長 | 昼間 | 028-625-5500 | 028-625-5509 | 424 |
| | | | | | | | | | | | 夜間 | 028-625-5500 | 028-625-3001 | |
| | | 宇都宮市 | 清原台6丁目11番 太陽幼稚園北路上 | 36 | 32 | 26 | 139 | 00 | 21 | 宇都宮市長 | 昼間 | 028-625-5500 | 028-625-5509 | 425 |
| | | | | | | | | | | | 夜間 | 028-625-5500 | 028-625-3001 | |
| | | 宇都宮市 | 千波町11番 千波児童公園内 | 36 | 33 | 33 | 139 | 53 | 49 | 宇都宮市長 | 昼間 | 028-625-5500 | 028-625-5509 | 426 |
| | | | | | | | | | | | 夜間 | 028-625-5500 | 028-625-3001 | |
| | | 宇都宮市 | 平出町3764-10 市立鬼怒中学校敷地内 | 36 | 34 | 17 | 139 | 56 | 31 | 宇都宮市長 | 昼間 | 028-625-5500 | 028-625-5509 | 427 |
| | | | | | | | | | | | 夜間 | 028-625-5500 | 028-625-3001 | |
| 宇都宮市 | 五代2丁目29番 住宅生協団地内公園内 | 36 | 29 | 23 | 139 | 52 | 09 | 宇都宮市長 | 昼間 | 028-625-5500 | 028-625-5509 | 428 | | |
| | | | | | | | | | 夜間 | 028-625-5500 | 028-625-3001 | | | |
| 宇都宮市 | 平松本町 平松本町石沢北児童公園内 | 36 | 32 | 41 | 139 | 54 | 29 | 宇都宮市長 | 昼間 | 028-625-5500 | 028-625-5509 | 429 | | |
| | | | | | | | | | 夜間 | 028-625-5500 | 028-625-3001 | | | |
| 宇都宮市 | 徳次郎町80 富屋地区市民センター北路上（セガの土地） | 36 | 38 | 31 | 139 | 51 | 04 | 宇都宮市長 | 昼間 | 028-625-5500 | 028-625-5509 | 430 | | |
| | | | | | | | | | 夜間 | 028-625-5500 | 028-625-3001 | | | |
| 宇都宮市 | 西川田1丁目14番 みどり台団地児童公園内 | 36 | 30 | 53 | 139 | 51 | 26 | 宇都宮市長 | 昼間 | 028-625-5500 | 028-625-5509 | 431 | | |
| | | | | | | | | | 夜間 | 028-625-5500 | 028-625-3001 | | | |
| 宇都宮市 | 野沢町187-111 並木台2号児童公園内 | 36 | 36 | 20 | 139 | 51 | 29 | 宇都宮市長 | 昼間 | 028-625-5500 | 028-625-5509 | 432 | | |
| | | | | | | | | | 夜間 | 028-625-5500 | 028-625-3001 | | | |
| 宇都宮市 | 東宿郷6丁目6-7 東宿郷2号児童公園内 | 36 | 33 | 12 | 139 | 54 | 41 | 宇都宮市長 | 昼間 | 028-625-5500 | 028-625-5509 | 433 | | |
| | | | | | | | | | 夜間 | 028-625-5500 | 028-625-3001 | | | |

ポンプ車取水可能場所一覧表（消火栓は除く）

| 地区名 | 管轄消防本部名 | 市町村名 | 所在地 | 座標（北緯） | | | 座標（東経） | | | 責任者 | 連絡先 | | | 備考 （付近の状況等） | |
|------|---------|-------------|-----------------|---------------------------|----|-----|--------|-----|-------|-------|--------------|--------------|--------------|----------------|-----|
| | | | 取水可能場所 | 度 | 分 | 秒 | 度 | 分 | 秒 | | 時間帯 | 電話番号 | FAX番号 | | |
| 中央地区 | 宇都宮市消防局 | 宇都宮市 | 築瀬町2301番地 | 36 | 32 | 20 | 139 | 53 | 46 | 宇都宮市長 | 昼間 | 028-625-5500 | 028-625-5509 | 434 | |
| | | | 榎内1号児童公園内 | | | | | | | | 夜間 | 028-625-5500 | 028-625-3001 | | |
| | | 宇都宮市 | 宿郷5丁目25-16 | そよかぜ児童公園内 | 36 | 33 | 00 | 139 | 54 | 36 | 宇都宮市長 | 昼間 | 028-625-5500 | 028-625-5509 | 435 |
| | | | | | | | | | | | | 夜間 | 028-625-5500 | 028-625-3001 | |
| | | 宇都宮市 | 宝木町1丁目42-15 | 六軒児童公園内 | 36 | 34 | 31 | 139 | 51 | 22 | 宇都宮市長 | 昼間 | 028-625-5500 | 028-625-5509 | 436 |
| | | | | | | | | | | | | 夜間 | 028-625-5500 | 028-625-3001 | |
| | | 宇都宮市 | 鶴田町2153-52 | 鶴田7号児童公園内 | 36 | 33 | 47 | 139 | 51 | 28 | 宇都宮市長 | 昼間 | 028-625-5500 | 028-625-5509 | 437 |
| | | | | | | | | | | | | 夜間 | 028-625-5500 | 028-625-3001 | |
| | | 宇都宮市 | 富士見が丘2丁目14 | ローズタウン1号児童公園内 | 36 | 34 | 51 | 139 | 53 | 27 | 宇都宮市長 | 昼間 | 028-625-5500 | 028-625-5509 | 438 |
| | | | | | | | | | | | | 夜間 | 028-625-5500 | 028-625-3001 | |
| | | 宇都宮市 | 江曾島5丁目11 | 江曾島2号児童公園内 | 36 | 31 | 01 | 139 | 52 | 17 | 宇都宮市長 | 昼間 | 028-625-5500 | 028-625-5509 | 439 |
| | | | | | | | | | | | | 夜間 | 028-625-5500 | 028-625-3001 | |
| | | 宇都宮市 | 宝木本町 | 宝木本町ニュータウン宝木のぞみ公園内 | 36 | 36 | 52 | 139 | 50 | 26 | 宇都宮市長 | 昼間 | 028-625-5500 | 028-625-5509 | 440 |
| | | | | | | | | | | | | 夜間 | 028-625-5500 | 028-625-3001 | |
| | | 宇都宮市 | 西川田町482-68 池澤方西 | カドユウタウンみやのもり（西川田ニュータウン）路上 | 36 | 30 | 24 | 139 | 50 | 38 | 宇都宮市長 | 昼間 | 028-625-5500 | 028-625-5509 | 441 |
| | | | | | | | | | | | | 夜間 | 028-625-5500 | 028-625-3001 | |
| | | 宇都宮市 | 大谷町 | 城西ニュータウン 石野森公園内 | 36 | 35 | 39 | 139 | 49 | 02 | 宇都宮市長 | 昼間 | 028-625-5500 | 028-625-5509 | 443 |
| | | | | | | | | | | | | 夜間 | 028-625-5500 | 028-625-3001 | |
| | | 宇都宮市 | 豊郷台 | 豊郷台ニュータウン | 36 | 36 | 19 | 139 | 53 | 05 | 宇都宮市長 | 昼間 | 028-625-5500 | 028-625-5509 | 444 |
| | | | | | | | | | | | | 夜間 | 028-625-5500 | 028-625-3001 | |
| 宇都宮市 | 豊郷台 | 豊郷台ニュータウン | 36 | 36 | 18 | 139 | 53 | 16 | 宇都宮市長 | 昼間 | 028-625-5500 | 028-625-5509 | 445 | | |
| | | | | | | | | | | 夜間 | 028-625-5500 | 028-625-3001 | | | |
| 宇都宮市 | 豊郷台 | 豊郷台ニュータウン | 36 | 36 | 10 | 139 | 53 | 22 | 宇都宮市長 | 昼間 | 028-625-5500 | 028-625-5509 | 446 | | |
| | | | | | | | | | | 夜間 | 028-625-5500 | 028-625-3001 | | | |
| 宇都宮市 | 豊郷台 | 豊郷台ニュータウン | 36 | 35 | 58 | 139 | 53 | 37 | 宇都宮市長 | 昼間 | 028-625-5500 | 028-625-5509 | 447 | | |
| | | | | | | | | | | 夜間 | 028-625-5500 | 028-625-3001 | | | |
| 宇都宮市 | 豊郷台 | 豊郷台ニュータウン | 36 | 35 | 53 | 139 | 53 | 30 | 宇都宮市長 | 昼間 | 028-625-5500 | 028-625-5509 | 448 | | |
| | | | | | | | | | | 夜間 | 028-625-5500 | 028-625-3001 | | | |
| 宇都宮市 | 細谷町604 | 市立宝木中学校敷地内西 | 36 | 35 | 32 | 139 | 51 | 03 | 宇都宮市長 | 昼間 | 028-625-5500 | 028-625-5509 | 449 | | |
| | | | | | | | | | | 夜間 | 028-625-5500 | 028-625-3001 | | | |
| 宇都宮市 | 鶴田町3669 | 駒生運動公園駐車場内 | 36 | 33 | 58 | 139 | 50 | 55 | 宇都宮市長 | 昼間 | 028-625-5500 | 028-625-5509 | 450 | | |
| | | | | | | | | | | 夜間 | 028-625-5500 | 028-625-3001 | | | |

別表第12

ポンプ車取水可能場所一覧表（消火栓は除く）

| 地区名 | 管轄消防本部名 | 市町村名 | 所在地 | 座標（北緯） | | | 座標（東経） | | | 責任者 | 連絡先 | | | 備考 （付近の状況等） |
|------|--------------|------|---------------|--------|-----|----|--------|-------|----|--------------|--------------|--------------|--------------|----------------|
| | | | 取水可能場所 | 度 | 分 | 秒 | 度 | 分 | 秒 | | 時間帯 | 電話番号 | FAX番号 | |
| 中央地区 | 宇都宮市消防局 | 宇都宮市 | 陽東2丁目3 | 36 | 32 | 55 | 139 | 55 | 40 | 宇都宮市長 | 昼間 | 028-625-5500 | 028-625-5509 | 451 |
| | | | ちとせ児童公園内 | | | | | | | | 夜間 | 028-625-5500 | 028-625-3001 | |
| | | 宇都宮市 | 平松本町 | 36 | 32 | 08 | 139 | 54 | 43 | 宇都宮市長 | 昼間 | 028-625-5500 | 028-625-5509 | 452 |
| | | | 下平つばき公園内 | | | | | | | | 夜間 | 028-625-5500 | 028-625-3001 | |
| | | 宇都宮市 | 砥上町330-70 | 36 | 33 | 25 | 139 | 50 | 37 | 宇都宮市長 | 昼間 | 028-625-5500 | 028-625-5509 | 453 |
| | | | 北原2号児童公園内 | | | | | | | | 夜間 | 028-625-5500 | 028-625-3001 | |
| | | 宇都宮市 | 緑3丁目555-24 | 36 | 31 | 02 | 139 | 51 | 37 | 宇都宮市長 | 昼間 | 028-625-5500 | 028-625-5509 | 454 |
| | | | 緑5号児童公園内 | | | | | | | | 夜間 | 028-625-5500 | 028-625-3001 | |
| | | 宇都宮市 | 西川田3丁目1302-29 | 36 | 30 | 37 | 139 | 51 | 21 | 宇都宮市長 | 昼間 | 028-625-5500 | 028-625-5509 | 455 |
| | | | 西川田1号児童公園内 | | | | | | | | 夜間 | 028-625-5500 | 028-625-3001 | |
| | | 宇都宮市 | 西川田南2丁目838 | 36 | 30 | 14 | 139 | 51 | 21 | 宇都宮市長 | 昼間 | 028-625-5500 | 028-625-5509 | 456 |
| | | | あすなろ第3号公園内 | | | | | | | | 夜間 | 028-625-5500 | 028-625-3001 | |
| | | 宇都宮市 | 御幸ヶ原町100-28 | 36 | 35 | 02 | 139 | 55 | 43 | 宇都宮市長 | 昼間 | 028-625-5500 | 028-625-5509 | 457 |
| | | | 御幸ヶ原重公園内 | | | | | | | | 夜間 | 028-625-5500 | 028-625-3001 | |
| | | 宇都宮市 | 山本2丁目492-3 | 36 | 34 | 40 | 139 | 53 | 19 | 宇都宮市長 | 昼間 | 028-625-5500 | 028-625-5509 | 458 |
| | | | 山本2丁目公園内 | | | | | | | | 夜間 | 028-625-5500 | 028-625-3001 | |
| | | 宇都宮市 | 鶴田町906 | 36 | 33 | 33 | 139 | 51 | 25 | 宇都宮市長 | 昼間 | 028-625-5500 | 028-625-5509 | 459 |
| | | | 西消防署敷地内南西 | | | | | | | | 夜間 | 028-625-5500 | 028-625-3001 | |
| | | 宇都宮市 | 下河原1丁目3266-2 | 36 | 32 | 46 | 139 | 53 | 20 | 宇都宮市長 | 昼間 | 028-625-5500 | 028-625-5509 | 460 |
| | | | 下河原児童公園内 | | | | | | | | 夜間 | 028-625-5500 | 028-625-3001 | |
| 宇都宮市 | 竹林町264 | 36 | 34 | 25 | 139 | 54 | 50 | 宇都宮市長 | 昼間 | 028-625-5500 | 028-625-5509 | 461 | | |
| | 竹林3号児童公園内 | | | | | | | | 夜間 | 028-625-5500 | 028-625-3001 | | | |
| 宇都宮市 | 築瀬町360 | 36 | 32 | 47 | 139 | 54 | 25 | 宇都宮市長 | 昼間 | 028-625-5500 | 028-625-5509 | 462 | | |
| | 市立城東小学校敷地内南東 | | | | | | | | 夜間 | 028-625-5500 | 028-625-3001 | | | |
| 宇都宮市 | 上戸祭町567-1 | 36 | 34 | 52 | 139 | 52 | 20 | 宇都宮市長 | 昼間 | 028-625-5500 | 028-625-5509 | 463 | | |
| | 上戸祭2号児童公園内 | | | | | | | | 夜間 | 028-625-5500 | 028-625-3001 | | | |
| 宇都宮市 | 駒生町1302-1 | 36 | 34 | 34 | 139 | 50 | 45 | 宇都宮市長 | 昼間 | 028-625-5500 | 028-625-5509 | 464 | | |
| | 中丸公園駐車場内 | | | | | | | | 夜間 | 028-625-5500 | 028-625-3001 | | | |
| 宇都宮市 | 陽東6丁目16 | 36 | 33 | 03 | 139 | 56 | 07 | 宇都宮市長 | 昼間 | 028-625-5500 | 028-625-5509 | 465 | | |
| | 陽東桜が丘ふれあい公園 | | | | | | | | 夜間 | 028-625-5500 | 028-625-3001 | | | |
| 宇都宮市 | さつき1丁目2-136 | 36 | 29 | 05 | 139 | 51 | 43 | 宇都宮市長 | 昼間 | 028-625-5500 | 028-625-5509 | 466 | | |
| | さつき3号児童公園 | | | | | | | | 夜間 | 028-625-5500 | 028-625-3001 | | | |

別表第12

ポンプ車取水可能場所一覧表（消火栓は除く）

| 地区名 | 管轄消防本部名 | 市町村名 | 所在地 | 座標（北緯） | | | 座標（東経） | | | 責任者 | 連絡先 | | | 備考 （付近の状況等） | |
|------|---------------------------------|-----------|--------------|-------------|----|-----|--------|-----|-------|-------|--------------|--------------|--------------|----------------|-----|
| | | | 取水可能場所 | 度 | 分 | 秒 | 度 | 分 | 秒 | | 時間帯 | 電話番号 | FAX番号 | | |
| 中央地区 | 宇都宮市消防局 | 宇都宮市 | 宝木本町1145-65 | 36 | 35 | 52 | 139 | 51 | 12 | 宇都宮市長 | 昼間 | 028-625-5500 | 028-625-5509 | 467 | |
| | | | 宝木本町2号児童公園 | | | | | | | | 夜間 | 028-625-5500 | 028-625-3001 | | |
| | | 宇都宮市 | 石井町3414-142 | つくし野児童公園 | 36 | 31 | 44 | 139 | 55 | 21 | 宇都宮市長 | 昼間 | 028-625-5500 | 028-625-5509 | 468 |
| | | | | | | | | | | | | 夜間 | 028-625-5500 | 028-625-3001 | |
| | | 宇都宮市 | 間屋町3172-84 | 間屋町児童公園 | 36 | 31 | 34 | 139 | 55 | 41 | 宇都宮市長 | 昼間 | 028-625-5500 | 028-625-5509 | 469 |
| | | | | | | | | | | | | 夜間 | 028-625-5500 | 028-625-3001 | |
| | | 宇都宮市 | 東塙田1丁目6-14 | 宇都宮市立東小学校 | 36 | 33 | 42 | 139 | 53 | 41 | 宇都宮市長 | 昼間 | 028-625-5500 | 028-625-5509 | 470 |
| | | | | | | | | | | | | 夜間 | 028-625-5500 | 028-625-3001 | |
| | | 宇都宮市 | 岩曽町1507-77 | 岩曽1号児童公園 | 36 | 34 | 39 | 139 | 55 | 06 | 宇都宮市長 | 昼間 | 028-625-5500 | 028-625-5509 | 471 |
| | | | | | | | | | | | | 夜間 | 028-625-5500 | 028-625-3001 | |
| | | 宇都宮市 | 鶴田町29-13 | 鶴田駅西2号児童公園内 | 36 | 32 | 12 | 139 | 51 | 20 | 宇都宮市長 | 昼間 | 028-625-5500 | 028-625-5509 | 472 |
| | | | | | | | | | | | | 夜間 | 028-625-5500 | 028-625-3001 | |
| | | 宇都宮市 | 今宮3丁目74 | 今宮2号児童公園内 | 36 | 30 | 40 | 139 | 52 | 02 | 宇都宮市長 | 昼間 | 028-625-5500 | 028-625-5509 | 473 |
| | | | | | | | | | | | | 夜間 | 028-625-5500 | 028-625-3001 | |
| | | 宇都宮市 | みどり野町320-143 | みどり野2号児童公園内 | 36 | 29 | 52 | 139 | 51 | 53 | 宇都宮市長 | 昼間 | 028-625-5500 | 028-625-5509 | 474 |
| | | | | | | | | | | | | 夜間 | 028-625-5500 | 028-625-3001 | |
| | | 宇都宮市 | 東築瀬1丁目 | 築下北児童公園内 | 36 | 32 | 26 | 139 | 54 | 02 | 宇都宮市長 | 昼間 | 028-625-5500 | 028-625-5509 | 475 |
| | | | | | | | | | | | | 夜間 | 028-625-5500 | 028-625-3001 | |
| | | 宇都宮市 | 石井町3161番地8 | 三ノ久保児童公園内 | 36 | 31 | 56 | 139 | 55 | 40 | 宇都宮市長 | 昼間 | 028-625-5500 | 028-625-5509 | 476 |
| | | | | | | | | | | | | 夜間 | 028-625-5500 | 028-625-3001 | |
| 宇都宮市 | 御幸ヶ原町73 | 御幸ヶ原児童公園内 | 36 | 35 | 20 | 139 | 55 | 43 | 宇都宮市長 | 昼間 | 028-625-5500 | 028-625-5509 | 477 | | |
| | | | | | | | | | | 夜間 | 028-625-5500 | 028-625-3001 | | | |
| 宇都宮市 | 江曾島本町18番 | 館合1号児童公園内 | 36 | 31 | 38 | 139 | 52 | 22 | 宇都宮市長 | 昼間 | 028-625-5500 | 028-625-5509 | 385 | | |
| | | | | | | | | | | 夜間 | 028-625-5500 | 028-625-3001 | | | |
| 宇都宮市 | 泉が丘1丁目10番 | 向原児童公園内 | 36 | 33 | 29 | 139 | 55 | 13 | 宇都宮市長 | 昼間 | 028-625-5500 | 028-625-5509 | 386 | | |
| | | | | | | | | | | 夜間 | 028-625-5500 | 028-625-3001 | | | |
| 宇都宮市 | 下栗町816-18 | 下栗1号児童公園内 | 36 | 31 | 35 | 139 | 54 | 58 | 宇都宮市長 | 昼間 | 028-625-5500 | 028-625-5509 | 387 | | |
| | | | | | | | | | | 夜間 | 028-625-5500 | 028-625-3001 | | | |
| 宇都宮市 | 宇都宮市下栗町2200番地 （株）ミットヨ宇都宮事業所内 | | 36 | 31 | 43 | 139 | 55 | 05 | 工場長 | 昼間 | 028-656-1111 | | 950073 | | |
| | | | | | | | | | | 夜間 | | | | | |
| 宇都宮市 | 宇都宮市峯町350番地 宇都宮大学内 | | 36 | 32 | 38 | 139 | 55 | 01 | 学長 | 昼間 | 028-649-5242 | 028-649-5244 | 910004 | | |
| | | | | | | | | | | 夜間 | | | | | |

別表第12

ポンプ車取水可能場所一覧表（消火栓は除く）

| 地区名 | 管轄消防本部名 | 市町村名 | 所在地 | 座標（北緯） | | | 座標（東経） | | | 責任者 | 連絡先 | | | 備考 （付近の状況等） |
|------|-----------------|------|------------------|--------|-----|----|--------|-------|----|--------------|--------------|--------------|--------------|----------------|
| | | | 取水可能場所 | 度 | 分 | 秒 | 度 | 分 | 秒 | | 時間帯 | 電話番号 | FAX番号 | |
| 中央地区 | 宇都宮市消防局 | 宇都宮市 | 宇都宮市下栗町2255番地 | 36 | 31 | 42 | 139 | 55 | 10 | 園長 | 昼間 | 028-656-2492 | | 919118 |
| | | | 恵光幼稚園 | | | | | | | | 夜間 | | | |
| | | 宇都宮市 | 宇都宮市西原町142番地 | 36 | 32 | 22 | 139 | 53 | 14 | 代表取締役社長 | 昼間 | 028-635-2111 | 028-633-3666 | 910139 |
| | | | 宇都宮グランドホテル | | | | | | | | 夜間 | | | |
| | | 宇都宮市 | 宇都宮市築瀬町334番地 | 36 | 32 | 48 | 139 | 54 | 22 | 校長 | 昼間 | 028-635-9534 | 028-635-9534 | 911139 |
| | | | 城東小学校校庭南西 | | | | | | | | 夜間 | | | |
| | | 宇都宮市 | 宇都宮市元今泉5丁目3番1号 | 36 | 33 | 31 | 139 | 54 | 44 | 宇都宮市長 | 昼間 | 028-661-5310 | | 916288 |
| | | | 駅東公園プール内 | | | | | | | | 夜間 | | | |
| | | 宇都宮市 | 宇都宮市今泉町2021番地 | 36 | 33 | 43 | 139 | 54 | 53 | 校長 | 昼間 | 028-661-1525 | | 910041 |
| | | | 宇都宮白楊高校東 | | | | | | | | 夜間 | | | |
| | | 宇都宮市 | 宇都宮市峰3丁目20番17号 | 36 | 32 | 58 | 139 | 55 | 21 | 校長 | 昼間 | 028-633-3973 | 028-651-2071 | 910048 |
| | | | 宇都宮市立峰小北西角 | | | | | | | | 夜間 | | | |
| | | 宇都宮市 | 宇都宮市元今泉1丁目7番29号 | 36 | 33 | 25 | 139 | 54 | 23 | 校長 | 昼間 | 028-635-1215 | 028-651-2781 | 910049 |
| | | | 宇都宮市立今泉小南 | | | | | | | | 夜間 | | | |
| | | 宇都宮市 | 宇都宮市泉が丘7丁目12番14号 | 36 | 33 | 45 | 139 | 55 | 26 | 校長 | 昼間 | 028-661-2255 | 028-661-2342 | 910067 |
| | | | 泉が丘小学校内南東 | | | | | | | | 夜間 | | | |
| | | 宇都宮市 | 宇都宮市泉が丘4丁目11番40号 | 36 | 33 | 48 | 139 | 55 | 16 | 校長 | 昼間 | 028-622-6542 | 028-661-2508 | 910068 |
| | | | 泉が丘中学校内西 | | | | | | | | 夜間 | | | |
| | | 宇都宮市 | 宇都宮市平出工業団地44番3 | 36 | 33 | 42 | 139 | 56 | 01 | 工場長 | 昼間 | 028-664-1111 | | 910073 |
| | | | ステック内南西 | | | | | | | | 夜間 | | | |
| 宇都宮市 | 宇都宮市陽東2丁目16番36号 | 36 | 32 | 58 | 139 | 55 | 48 | 校長 | 昼間 | 028-661-2100 | 028-661-2691 | 910098 | | |
| | 宇都宮市立陽東小北 | | | | | | | | 夜間 | | | | | |
| 宇都宮市 | 宇都宮市元今泉5丁目3番1号 | 36 | 33 | 29 | 139 | 54 | 44 | 宇都宮市長 | 昼間 | 028-661-5310 | | 914288 | | |
| | 駅東公園プール内 | | | | | | | | 夜間 | | | | | |
| 宇都宮市 | 宇都宮市元今泉5丁目3番11号 | 36 | 33 | 28 | 139 | 54 | 44 | 宇都宮市長 | 昼間 | 028-661-5310 | | 915288 | | |
| | 駅東公園プール内 | | | | | | | | 夜間 | | | | | |
| 宇都宮市 | 宇都宮市竹下町908番地3番 | 36 | 32 | 28 | 139 | 58 | 42 | 校長 | 昼間 | 028-667-6251 | | 910074 | | |
| | 清陵高等学校 | | | | | | | | 夜間 | | | | | |
| 宇都宮市 | 宇都宮市鑑山町231番地 | 36 | 32 | 14 | 139 | 58 | 37 | 校長 | 昼間 | 028-667-0101 | 028-667-0101 | 910109 | | |
| | 清原中学校 | | | | | | | | 夜間 | | | | | |
| 宇都宮市 | 宇都宮市氷室町1713番地 | 36 | 31 | 43 | 140 | 00 | 01 | 校長 | 昼間 | 028-667-0515 | 028-670-1103 | 910123 | | |
| | 清原東小学校 | | | | | | | | 夜間 | | | | | |

別表第12

ポンプ車取水可能場所一覧表（消火栓は除く）

| 地区名 | 管轄消防本部名 | 市町村名 | 所在地 | 座標（北緯） | | | 座標（東経） | | | 責任者 | 連絡先 | | | 備考 (付近の状況等) |
|------|-----------------|------|-----------------|--------|-----|----|--------|-----|----|--------------|--------------|--------------|--------------|----------------|
| | | | 取水可能場所 | 度 | 分 | 秒 | 度 | 分 | 秒 | | 時間帯 | 電話番号 | FAX番号 | |
| 中央地区 | 宇都宮市消防局 | 宇都宮市 | 宇都宮市上籠谷町1401番地 | 36 | 31 | 13 | 139 | 58 | 14 | 校長 | 昼間 | 028-667-0516 | 028-670-1242 | 910124 |
| | | | 清原南小学校 | | | | | | | | 夜間 | | | |
| | | 宇都宮市 | 宇都宮市道場宿町848番地 | 36 | 33 | 31 | 139 | 58 | 51 | 校長 | 昼間 | 028-667-0106 | 028-670-1206 | 910125 |
| | | | 清原中央小学校 | | | | | | | | 夜間 | | | |
| | | 宇都宮市 | 宇都宮市板戸町1765番地 | 36 | 35 | 34 | 139 | 59 | 03 | 校長 | 昼間 | 028-667-0780 | 028-670-1366 | 910126 |
| | | | 清原北小学校 | | | | | | | | 夜間 | | | |
| | | 宇都宮市 | 宇都宮市清原工業団地1番地2番 | 36 | 32 | 6 | 139 | 59 | 29 | 工場長 | 昼間 | 028-667-3331 | | 910322 |
| | | | 第一屋製パン宇都宮工場 | | | | | | | | 夜間 | | | |
| | | 宇都宮市 | 宇都宮市清原工業団地10番地 | 36 | 32 | 13 | 139 | 59 | 36 | 工場長 | 昼間 | 028-667-1151 | | 910324 |
| | | | 日本たばこ産業北関東工場 | | | | | | | | 夜間 | | | |
| | | 宇都宮市 | 宇都宮市中里町181番地 | 36 | 40 | 48 | 139 | 54 | 24 | 校長 | 昼間 | 028-674-2108 | | 912001 |
| | | | 上河内中学校 | | | | | | | | 夜間 | | | |
| | | 宇都宮市 | 宇都宮市中里町201番地1 | 36 | 40 | 41 | 139 | 54 | 24 | 校長 | 昼間 | 028-674-2018 | | 912002 |
| | | | 上河内中央小学校 | | | | | | | | 夜間 | | | |
| | | 宇都宮市 | 宇都宮市下小倉町1302番地 | 36 | 41 | 07 | 139 | 55 | 07 | 校長 | 昼間 | 028-674-2106 | | 912003 |
| | | | 上河内東小学校 | | | | | | | | 夜間 | | | |
| | | 宇都宮市 | 宇都宮市関白町471番地 | 36 | 40 | 49 | 139 | 53 | 34 | 校長 | 昼間 | 028-674-2011 | | 912004 |
| | | | 上河内西小学校 | | | | | | | | 夜間 | | | |
| 宇都宮市 | 宇都宮市宮山田町278番地 | 36 | 42 | 20 | 139 | 52 | 30 | 校長 | 昼間 | 028-674-2851 | 028-674-4614 | 912 | | |
| | 柿の木坂芸術学校 | | | | | | | | 夜間 | | | | | |
| 宇都宮市 | 宇都宮市下岡本町2703番地 | 36 | 36 | 09 | 139 | 56 | 54 | 工場長 | 昼間 | 028-673-4111 | | 911001 | | |
| | 三和テッキ宇都宮工場南 | | | | | | | | 夜間 | | | | | |
| 宇都宮市 | 宇都宮市下田原町3435番地 | 36 | 36 | 57 | 139 | 55 | 42 | 所長 | 昼間 | 028-672-1997 | 028-672-3159 | 911003 | | |
| | 北清掃センター | | | | | | | | 夜間 | | | | | |
| 宇都宮市 | 宇都宮市下岡本町2162番地 | 36 | 35 | 49 | 139 | 56 | 29 | 理事長 | 昼間 | 028-673-2211 | | 911007 | | |
| | 台病院グラウンド南 | | | | | | | | 夜間 | | | | | |
| 宇都宮市 | 宇都宮市中岡本町3130番地 | 36 | 36 | 51 | 139 | 56 | 58 | 校長 | 昼間 | 028-673-1815 | | 911008 | | |
| | 古里中学校東 | | | | | | | | 夜間 | | | | | |
| 宇都宮市 | 宇都宮市中岡本町2623番地 | 36 | 35 | 54 | 139 | 57 | 20 | 校長 | 昼間 | 028-673-1831 | | 911009 | | |
| | 岡本小学校南 | | | | | | | | 夜間 | | | | | |
| 宇都宮市 | 宇都宮市中岡本町2481番地1 | 36 | 36 | 30 | 139 | 57 | 22 | 校長 | 昼間 | 028-673-5811 | | 911010 | | |
| | 岡本北小学校南 | | | | | | | | 夜間 | | | | | |

別表第12

ポンプ車取水可能場所一覧表（消火栓は除く）

| 地区名 | 管轄消防本部名 | 市町村名 | 所在地 | 座標（北緯） | | | 座標（東経） | | | 責任者 | 連絡先 | | | 備考 （付近の状況等） | |
|------|---------------|-------------|-----------------|----------------|----|-----|--------|-----|----|-----|--------------|--------------|--------------|----------------|--------|
| | | | 取水可能場所 | 度 | 分 | 秒 | 度 | 分 | 秒 | | 時間帯 | 電話番号 | FAX番号 | | |
| 中央地区 | 宇都宮市消防局 | 宇都宮市 | 宇都宮市中岡本町3709番地 | 36 | 36 | 10 | 139 | 56 | 00 | 校長 | 昼間 | 028-673-2015 | | 911011 | |
| | | | 岡本西小学校校庭南西角 | | | | | | | | 夜間 | | | | |
| | | 宇都宮市 | 宇都宮市中岡本町3743番地 | 河内中学校校舎北東 | 36 | 36 | 23 | 139 | 56 | 05 | 校長 | 昼間 | 028-673-3772 | | 911012 |
| | | | | | | | | | | | | 夜間 | | | |
| | | 宇都宮市 | 宇都宮市白沢町500番地 | 白沢小学校体育館南 | 36 | 38 | 00 | 139 | 56 | 39 | 校長 | 昼間 | 028-673-1817 | | 911013 |
| | | | | | | | | | | | | 夜間 | | | |
| | | 宇都宮市 | 宇都宮市下岡本町1722番地 | 田原中学校校庭南西 | 36 | 38 | 02 | 139 | 54 | 27 | 校長 | 昼間 | 028-672-0008 | | 911014 |
| | | | | | | | | | | | | 夜間 | | | |
| | | 宇都宮市 | 宇都宮市上田原町355番地 | 田原小学校校庭南東 | 36 | 38 | 10 | 139 | 54 | 26 | 校長 | 昼間 | 028-672-0200 | | 911015 |
| | | | | | | | | | | | | 夜間 | | | |
| | | 宇都宮市 | 宇都宮市下岡本町2160番地 | 栃木県立岡本養護学校正門南東 | 36 | 35 | 44 | 139 | 56 | 17 | 校長 | 昼間 | 028-673-3456 | | 911019 |
| | | | | | | | | | | | | 夜間 | | | |
| | | 宇都宮市 | 宇都宮市中岡本町2481番地1 | 岡本北小学校校庭南東 | 36 | 36 | 30 | 139 | 57 | 22 | 校長 | 昼間 | 028-673-5811 | | 911024 |
| | | | | | | | | | | | | 夜間 | | | |
| | | 宇都宮市 | 宇都宮市中岡本町3709番地 | 岡本西小学校校庭南西角 | 36 | 36 | 11 | 139 | 56 | 00 | 校長 | 昼間 | 028-673-2015 | | 911025 |
| | | | | | | | | | | | | 夜間 | | | |
| | | 宇都宮市 | 宇都宮市徳次郎町1964番地 | 晃陽中学校内 | 36 | 39 | 04 | 139 | 50 | 33 | 校長 | 昼間 | 028-665-0042 | 028-665-0042 | 910250 |
| | | | | | | | | | | | | 夜間 | | | |
| | | 宇都宮市 | 宇都宮市新里町1608番地19 | 国本中学校校舎西側 | 36 | 36 | 46 | 139 | 50 | 26 | 校長 | 昼間 | 028-665-1146 | 028-665-1592 | 910210 |
| | | | | | | | | | | | | 夜間 | | | |
| 宇都宮市 | 宇都宮市徳次郎町63番地 | 富屋小学校体育館西 | 36 | 38 | 28 | 139 | 51 | 03 | 校長 | 昼間 | 028-665-0009 | 028-666-1126 | 910220 | | |
| | | | | | | | | | | 夜間 | | | | | |
| 宇都宮市 | 宇都宮市上金井町552-2 | 宇都宮動物園 | 36 | 37 | 47 | 139 | 51 | 26 | 園長 | 昼間 | 028-665-4255 | | 901037 | | |
| | | | | | | | | | | 夜間 | | | | | |
| 宇都宮市 | 宇都宮市駒生町2360番地 | 城山東小学校校庭南東角 | 36 | 35 | 10 | 139 | 50 | 10 | 校長 | 昼間 | 028-652-0700 | 028-652-0700 | 910188 | | |
| | | | | | | | | | | 夜間 | | | | | |
| 宇都宮市 | 宇都宮市大谷町1423番地 | 城山中学校校庭西側 | 36 | 35 | 20 | 139 | 48 | 56 | 校長 | 昼間 | 028-652-0108 | 028-652-8067 | 910192 | | |
| | | | | | | | | | | 夜間 | | | | | |
| 宇都宮市 | 宇都宮市大谷町1402番地 | 城山中央小学校校舎北西 | 36 | 35 | 28 | 139 | 48 | | 校長 | 昼間 | 028-652-0036 | 028-652-7250 | 910193 | | |
| | | | | | | | | | | 夜間 | | | | | |
| 宇都宮市 | 宇都宮市新里町丁292番地 | 国本西小学校体育館東 | 36 | 37 | 20 | 139 | 49 | | 校長 | 昼間 | 028-652-1186 | 028-652-2447 | 910209 | | |
| | | | | | | | | | | 夜間 | | | | | |

別表第12

ポンプ車取水可能場所一覧表（消火栓は除く）

| 地区名 | 管轄消防本部名 | 市町村名 | 所在地 | 座標（北緯） | | | 座標（東経） | | | 責任者 | 連絡先 | | | 備考 （付近の状況等） | |
|------|-----------------|------|------------------------|--------|-----|----|--------|----|----|-----|--------------|--------------|--------------|----------------|--------|
| | | | 取水可能場所 | 度 | 分 | 秒 | 度 | 分 | 秒 | | 時間帯 | 電話番号 | FAX番号 | | |
| 中央地区 | 宇都宮市消防局 | 宇都宮市 | 宇都宮市下荒針町3456番地2番 | 36 | 33 | 53 | 139 | 50 | | 校長 | 昼間 | 028-648-2200 | 028-649-1344 | 910266 | |
| | | | 明保小学校校庭南西 | | | | | | | | 夜間 | | | | |
| | | 宇都宮市 | 宇都宮市福岡町1297番地 | 36 | 35 | 49 | 139 | 46 | | | 校長 | 昼間 | 028-652-2331 | 028-652-4602 | 910345 |
| | | | 県立盲学校体育館南 | | | | | | | | | 夜間 | | | |
| | | 宇都宮市 | 宇都宮市睦町1番4号 | 36 | 33 | 31 | 139 | 52 | | | 校長 | 昼間 | 028-636-8585 | | 910253 |
| | | | 宇都宮芸術大学附属高等学校部室北 | | | | | | | | | 夜間 | | | |
| | | 宇都宮市 | 宇都宮市睦町1番35号 | 36 | 33 | 27 | 139 | 52 | | | 校長 | 昼間 | 028-636-8585 | | 910296 |
| | | | 宇都宮短期大学附属高等学校内体育館西側中央部 | | | | | | | | | 夜間 | | | |
| | | 宇都宮市 | 宇都宮市松原1丁目7番38号 | 36 | 33 | 55 | 139 | 52 | | | 校長 | 昼間 | 028-621-2291 | | 91412 |
| | | | 宇都宮大学附属中学校校舎西 | | | | | | | | | 夜間 | | | |
| | | 宇都宮市 | 宇都宮市松原1丁目7番38号 | 36 | 33 | 56 | 139 | 52 | | | 校長 | 昼間 | 028-621-2291 | | 91512 |
| | | | 宇都宮大学附属中学校校舎西 | | | | | | | | | 夜間 | | | |
| | | 宇都宮市 | 宇都宮市西1丁目2番13号 | 36 | 33 | 21 | 139 | 52 | | | 校長 | 昼間 | 028-634-6129 | 028-651-2782 | 91014 |
| | | | 宇都宮市立西小学校校庭南西角 | | | | | | | | | 夜間 | | | |
| | | 宇都宮市 | 宇都宮市戸祭1丁目10番 | 36 | 34 | 08 | 139 | 52 | | | 校長 | 昼間 | 028-622-6244 | 028-650-6096 | 91019 |
| | | | 宇都宮市立戸祭小学校体育館南 | | | | | | | | | 夜間 | | | |
| | | 宇都宮市 | 宇都宮市操町5番19号 | 36 | 33 | 16 | 139 | 52 | | | 校長 | 昼間 | 028-633-2315 | | 91424 |
| | | | 栃木県立宇都宮女子高等学校校舎南西 | | | | | | | | | 夜間 | | | |
| | | 宇都宮市 | 宇都宮市操町5番19号 | 36 | 33 | 17 | 139 | 52 | | | 校長 | 昼間 | 028-633-2315 | | 91524 |
| | | | 栃木県立宇都宮女子高等学校校舎東 | | | | | | | | | 夜間 | | | |
| 宇都宮市 | 宇都宮市西原2丁目5番42号 | 36 | 33 | 00 | 139 | 52 | | | 校長 | 昼間 | 028-643-4401 | 028-643-4401 | 91027 | | |
| | 宇都宮市立西原小学校校庭南西角 | | | | | | | | | 夜間 | | | | | |
| 宇都宮市 | 宇都宮市滝の原3丁目5番70号 | 36 | 32 | 11 | 139 | 52 | | | 校長 | 昼間 | 028-633-1426 | | 91029 | | |
| | 栃木県立宇都宮高等学校校庭東 | | | | | | | | | 夜間 | | | | | |
| 宇都宮市 | 宇都宮市一の沢1丁目1番41号 | 36 | 33 | 57 | 139 | 51 | | | 校長 | 昼間 | 028-648-1811 | | 91030 | | |
| | 作新学院男子寮南 | | | | | | | | | 夜間 | | | | | |
| 宇都宮市 | 宇都宮市宮原4丁目1番14号 | 36 | 32 | 19 | 139 | 52 | | | 校長 | 昼間 | 028-633-1505 | 028-651-2002 | 91032 | | |
| | 宮の原小学校自転車置場南 | | | | | | | | | 夜間 | | | | | |
| 宇都宮市 | 宇都宮市桜3丁目2番22号 | 36 | 33 | 36 | 139 | 52 | 22 | | 校長 | 昼間 | 028-634-4481 | 028-634-4481 | 91035 | | |
| | 市立桜小学校校庭北東角 | | | | | | | | | 夜間 | | | | | |
| 宇都宮市 | 宇都宮市鶴田町261番地3 | 36 | 32 | 28 | 139 | 51 | 26 | | 校長 | 昼間 | 028-648-2226 | 028-649-1254 | 910131 | | |
| | 市立宮の原中学校校庭南西角 | | | | | | | | | 夜間 | | | | | |

別表第12

ポンプ車取水可能場所一覧表（消火栓は除く）

| 地区名 | 管轄消防本部名 | 市町村名 | 所在地 | 座標（北緯） | | | 座標（東経） | | | 責任者 | 連絡先 | | | 備考 （付近の状況等） | |
|------|------------------|------------|--------------------|--------------|----|-----|--------|-----|-------|-----|--------------|--------------|--------------|----------------|--------|
| | | | 取水可能場所 | 度 | 分 | 秒 | 度 | 分 | 秒 | | 時間帯 | 電話番号 | FAX番号 | | |
| 中央地区 | 宇都宮市消防局 | 宇都宮市 | 宇都宮市鶴田町1657番地 | 36 | 32 | 32 | 139 | 51 | 03 | 校長 | 昼間 | 028-648-3429 | 028-649-1054 | 910136 | |
| | | | 姿川第二小学校講堂北 | | | | | | | | 夜間 | | | | |
| | | 宇都宮市 | 宇都宮市鶴田町2708番地3 | 富士見小学校体育館南 | 36 | 33 | 01 | 139 | 51 | 58 | 校長 | 昼間 | 028-633-4549 | 028-651-2011 | 910155 |
| | | | | | | | | | | | | 夜間 | | | |
| | | 宇都宮市 | 宇都宮市緑5丁目3番16号 | 陽光小学校校庭南西角 | 36 | 30 | 50 | 139 | 51 | 54 | 校長 | 昼間 | 028-658-8650 | 028-684-3417 | 91064 |
| | | | | | | | | | | | | 夜間 | | | |
| | | 宇都宮市 | 宇都宮市大和1丁目10番15号 | 陽南小学校校庭南東角 | 36 | 31 | 47 | 139 | 52 | 02 | 校長 | 昼間 | 028-658-1280 | 028-658-1476 | 910127 |
| | | | | | | | | | | | | 夜間 | | | |
| | | 宇都宮市 | 宇都宮市西川田本町3丁目11番15号 | 姿川第一小学校校庭南西角 | 36 | 30 | 26 | 139 | 50 | 45 | 校長 | 昼間 | 028-658-0419 | 028-684-1054 | 910134 |
| | | | | | | | | | | | | 夜間 | | | |
| | | 宇都宮市 | 宇都宮市下砥上町121番地 | 姿川中央小学校校庭南西角 | 36 | 31 | 25 | 139 | 50 | 39 | 校長 | 昼間 | 028-658-2397 | 028-658-2930 | 910153 |
| | | | | | | | | | | | | 夜間 | | | |
| | | 宇都宮市 | 宇都宮市緑3丁目3番12号 | 緑が丘小学校校庭南西角 | 36 | 31 | 07 | 139 | 51 | 04 | 校長 | 昼間 | 028-658-2600 | 028-684-3415 | 910154 |
| | | | | | | | | | | | | 夜間 | | | |
| | | 宇都宮市 | 宇都宮市陽南2丁目4番58号 | 陽南中学校校庭南西角 | 36 | 31 | 53 | 139 | 52 | 43 | 校長 | 昼間 | 028-658-1293 | 028-684-3027 | 910156 |
| | | | | | | | | | | | | 夜間 | | | |
| | | 宇都宮市 | 宇都宮市西川田町1038番地 | 姿川中学校校庭北西角 | 36 | 32 | 00 | 139 | 51 | 33 | 校長 | 昼間 | 028-658-2203 | 028-684-3026 | 910157 |
| | | | | | | | | | | | | 夜間 | | | |
| | | 宇都宮市 | 宇都宮市大和1丁目11番 | 陽南プール | 36 | 31 | 54 | 139 | 52 | 02 | 校長 | 昼間 | 028-658-5813 | | 910158 |
| | | | | | | | | | | | | 夜間 | | | |
| 宇都宮市 | 宇都宮市西川田4丁目1-1 | 県公園事務所北東 | 36 | 30 | 36 | 139 | 51 | 47 | 栃木県知事 | 昼間 | 028-659-1201 | 028-6593481 | 918137 | | |
| | | | | | | | | | | 夜間 | | | | | |
| 宇都宮市 | 宇都宮市西川田4丁目1-1 | 県公園事務所北東 | 36 | 30 | 36 | 139 | 51 | 45 | 栃木県知事 | 昼間 | 028-659-1201 | 028-6593481 | 915137 | | |
| | | | | | | | | | | 夜間 | | | | | |
| 宇都宮市 | 宇都宮市上横田町850番地 | 市横川西小学体育館西 | 36 | 31 | 10 | 139 | 52 | 51 | 校長 | 昼間 | 028-658-2679 | 028-684-3416 | 910146 | | |
| | | | | | | | | | | 夜間 | | | | | |
| 宇都宮市 | 宇都宮市西川田4丁目1-1 | 県公園事務所北東 | 36 | 30 | 33 | 139 | 51 | 47 | 栃木県知事 | 昼間 | 028-659-1201 | 028-6593481 | 916137 | | |
| | | | | | | | | | | 夜間 | | | | | |
| 宇都宮市 | 宇都宮市西川田4丁目1-1 | 県公園事務所北東 | 36 | 30 | 31 | 139 | 51 | 47 | 栃木県知事 | 昼間 | 028-659-1201 | 028-6593481 | 917137 | | |
| | | | | | | | | | | 夜間 | | | | | |
| 宇都宮市 | 宇都宮市五代2丁目22番地33号 | 市立五代小学校内 | 36 | 29 | 34 | 139 | 52 | 04 | 校長 | 昼間 | 028-653-8531 | 028-688-1562 | 91056 | | |
| | | | | | | | | | | 夜間 | | | | | |

別表第12

ポンプ車取水可能場所一覧表（消火栓は除く）

| 地区名 | 管轄消防本部名 | 市町村名 | 所在地 | 座標（北緯） | | | 座標（東経） | | | 責任者 | 連絡先 | | | 備考 (付近の状況等) |
|------|--------------------|------|-------------------|--------|-----|----|--------|----|----|--------------|--------------|--------------|--------------|----------------|
| | | | 取水可能場所 | 度 | 分 | 秒 | 度 | 分 | 秒 | | 時間帯 | 電話番号 | FAX番号 | |
| 中央地区 | 宇都宮市消防局 | 宇都宮市 | 宇都宮市東谷町660番地1 | 36 | 28 | 53 | 139 | 53 | 56 | 校長 | 昼間 | 028-653-2081 | | 91090 |
| | | | 南高校体育館南 | | | | | | | | 夜間 | | | |
| | | 宇都宮市 | 宇都宮市針ヶ谷1丁目18番地21号 | 36 | 29 | 25 | 139 | 51 | 23 | 校長 | 昼間 | 028-653-5288 | 028-688-1543 | 910150 |
| | | | 市立新田小学校内 | | | | | | | | 夜間 | | | |
| | | 宇都宮市 | 宇都宮市茂原1丁目5番地 | 36 | 28 | 30 | 139 | 52 | 22 | 宇都宮駐屯地司令 | 昼間 | 028-653-1511 | | 910162 |
| | | | 陸上自衛隊宇都宮駐屯地内 | | | | | | | | 夜間 | | | |
| | | 宇都宮市 | 宇都宮市雀の宮3丁目10-13 | 36 | 29 | 20 | 139 | 52 | 38 | 校長 | 昼間 | 028-653-0005 | 028-688-1563 | 910178 |
| | | | 雀宮中央小学校校舎北 | | | | | | | | 夜間 | | | |
| | | 宇都宮市 | 宇都宮市下反町256-1 | 36 | 28 | 55 | 139 | 53 | 25 | 校長 | 昼間 | 028-653-0059 | 028-653-0059 | 910179 |
| | | | 雀宮東小学校校舎南西 | | | | | | | | 夜間 | | | |
| | | 宇都宮市 | 宇都宮市屋板町1072 | 36 | 30 | 49 | 139 | 53 | 54 | 校長 | 昼間 | 028-656-1141 | 028-656-8890 | 910180 |
| | | | 横川中央小学校校舎南東 | | | | | | | | 夜間 | | | |
| | | 宇都宮市 | 宇都宮市屋板町143番地 | 36 | 30 | 57 | 139 | 54 | 21 | 校長 | 昼間 | 028-656-2441 | 028-657-7052 | 910182 |
| | | | 横川中学校プール | | | | | | | | 夜間 | | | |
| | | 宇都宮市 | 宇都宮市雀宮7丁目28-16 | 36 | 29 | 04 | 139 | 51 | 55 | 校長 | 昼間 | 028-653-0379 | 028-653-0379 | 910183 |
| | | | 雀宮中学校校舎南西 | | | | | | | | 夜間 | | | |
| | | 宇都宮市 | 宇都宮市若松原3丁目19-27 | 36 | 29 | 51 | 139 | 51 | 56 | 校長 | 昼間 | 028-655-0679 | 028-655-0943 | 910339 |
| | | | 若松原中学校校舎北西 | | | | | | | | 夜間 | | | |
| 宇都宮市 | 宇都宮市南町3番地 | 36 | 28 | 44 | 139 | 52 | 11 | 校長 | 昼間 | 028-654-0049 | 028-688-1156 | 910163 | | |
| | 雀宮南小学校講堂北 | | | | | | | | 夜間 | | | | | |
| 宇都宮市 | 宇都宮市若草2丁目2番46号 | 36 | 34 | 38 | 139 | 51 | 48 | 校長 | 昼間 | 028-622-1766 | | 910010 | | |
| | 宇都宮女子校プール | | | | | | | | 夜間 | | | | | |
| 宇都宮市 | 宇都宮市宝木町2丁目1075番地12 | 36 | 35 | 32 | 139 | 50 | 49 | 校長 | 昼間 | 028-624-1081 | 028-650-4633 | 910017 | | |
| | 西が岡小学校プール（北側） | | | | | | | | 夜間 | | | | | |
| 宇都宮市 | 宇都宮市細谷1丁目4番38号 | 36 | 35 | 12 | 139 | 51 | 34 | 校長 | 昼間 | 028-624-6023 | 028-621-7203 | 910022 | | |
| | 細谷小学校プール | | | | | | | | 夜間 | | | | | |
| 宇都宮市 | 宇都宮市細谷町604番地 | 36 | 35 | 34 | 139 | 51 | 03 | 校長 | 昼間 | 028-621-3954 | 028-621-3954 | 910112 | | |
| | 宝木中学校プール | | | | | | | | 夜間 | | | | | |
| 宇都宮市 | 宇都宮市宝木本町1263番地1 | 36 | 36 | 11 | 139 | 51 | 33 | 校長 | 昼間 | 028-665-5295 | 028-666-1288 | 910133 | | |
| | 晃宝小学校プール | | | | | | | | 夜間 | | | | | |
| 宇都宮市 | 宇都宮市若草2丁目3番76号 | 36 | 34 | 47 | 139 | 51 | 54 | 校長 | 昼間 | 028-622-3245 | | 910214 | | |
| | 警察学校体育館南 | | | | | | | | 夜間 | | | | | |

ポンプ車取水可能場所一覧表（消火栓は除く）

| 地区名 | 管轄消防本部名 | 市町村名 | 所在地 | 座標（北緯） | | | 座標（東経） | | | 責任者 | 連絡先 | | | 備考 (付近の状況等) |
|------|-----------------|------|------------------|--------|-----|----|--------|----|----|--------------|--------------|--------------|--------------|----------------|
| | | | 取水可能場所 | 度 | 分 | 秒 | 度 | 分 | 秒 | | 時間帯 | 電話番号 | FAX番号 | |
| 中央地区 | 宇都宮市消防局 | 宇都宮市 | 宇都宮市上戸祭町271番地1 | 36 | 35 | 15 | 139 | 52 | 12 | 校長 | 昼間 | 028-624-6615 | 028-650-4339 | 910219 |
| | | | 上戸祭小学校プール | | | | | | | | 夜間 | | | |
| | | 宇都宮市 | 宇都宮市宝木本町2584番地 | 36 | 36 | 38 | 139 | 50 | 35 | 校長 | 昼間 | 028-665-0900 | 028-666-1130 | 910242 |
| | | | 国本中央小プール（西側） | | | | | | | | 夜間 | | | |
| | | 宇都宮市 | 宇都宮市陽西町1番地15 | 36 | 34 | 12 | 139 | 51 | 41 | 校長 | 昼間 | 028-621-8502 | 028-621-8502 | 910252 |
| | | | 陽西中プール | | | | | | | | 夜間 | | | |
| | | 宇都宮市 | 宇都宮市駒生町3364番地29 | 36 | 34 | 47 | 139 | 51 | 05 | 校長 | 昼間 | 028-624-0317 | 028-624-0317 | 910311 |
| | | | 宝木小学校内プール | | | | | | | | 夜間 | | | |
| | | 宇都宮市 | 宇都宮市宝木町1丁目2592番地 | 36 | 34 | 34 | 139 | 51 | 42 | 学長 | 昼間 | 028-621-3871 | 028-627-4561 | 910333 |
| | | | 宇大附属養護学校内プール | | | | | | | | 夜間 | | | |
| | | 宇都宮市 | 宇都宮市天神1丁目1番地42号 | 36 | 33 | 08 | 139 | 53 | 28 | 校長 | 昼間 | 028-634-9177 | 028-651-0509 | 910111 |
| | | | 旭中学校内プール | | | | | | | | 夜間 | | | |
| | | 宇都宮市 | 宇都宮市東塙田1丁目6番14号 | 36 | 33 | 40 | 139 | 53 | 38 | 校長 | 昼間 | 028-622-2282 | 028-650-4530 | 910115 |
| | | | 東小学校 | | | | | | | | 夜間 | | | |
| | | 宇都宮市 | 宇都宮市中央本町1番29号 | 36 | 33 | 23 | 139 | 53 | 18 | 校長 | 昼間 | 028-635-3043 | 028-635-3043 | 910116 |
| | | | 中央小学校 | | | | | | | | 夜間 | | | |
| | | 宇都宮市 | 宇都宮市星が丘3番2丁目31号 | 36 | 33 | 59 | 139 | 52 | 45 | 校長 | 昼間 | 028-622-6542 | 028-650-4021 | 910211 |
| | | | 星が丘中学校 | | | | | | | | 夜間 | | | |
| 宇都宮市 | 宇都宮市戸祭元町1番15号 | 36 | 33 | 57 | 139 | 53 | 08 | 校長 | 昼間 | 028-622-3868 | 028-650-4338 | 910223 | | |
| | 昭和小学校 | | | | | | | | 夜間 | | | | | |
| 宇都宮市 | 宇都宮市南大通り2丁目6番6号 | 36 | 33 | 04 | 139 | 53 | 50 | 校長 | 昼間 | 028-633-0367 | 028-651-2348 | 910446 | | |
| | 築瀬小学校 | | | | | | | | 夜間 | | | | | |
| 宇都宮市 | 宇都宮市今泉町47番地2 | 36 | 34 | 05 | 139 | 54 | 06 | 校長 | 昼間 | 028-621-8491 | 028-650-4023 | 910477 | | |
| | 陽北中学校 | | | | | | | | 夜間 | | | | | |
| 宇都宮市 | 宇都宮市関堀町350番地 | 36 | 35 | 51 | 139 | 53 | 59 | 校長 | 昼間 | 028-624-8201 | 028-650-4024 | 910599 | | |
| | 豊郷中学校 | | | | | | | | 夜間 | | | | | |
| 宇都宮市 | 宇都宮市関堀町337番地 | 36 | 35 | 41 | 139 | 54 | 04 | 校長 | 昼間 | 028-624-8202 | 028-650-4199 | 910600 | | |
| | 豊郷中央小学校 | | | | | | | | 夜間 | | | | | |
| 宇都宮市 | 宇都宮市横山町411番地3 | 36 | 36 | 51 | 139 | 52 | 58 | 校長 | 昼間 | 028-665-0250 | 028-666-1260 | 910611 | | |
| | 豊郷北小学校 | | | | | | | | 夜間 | | | | | |
| 宇都宮市 | 宇都宮市錦2丁目7番15号 | 36 | 34 | 09 | 139 | 53 | 53 | 校長 | 昼間 | 028-621-0444 | 028-650-4531 | 910138 | | |
| | 錦小学校 | | | | | | | | 夜間 | | | | | |

別表第12

ポンプ車取水可能場所一覧表（消火栓は除く）

| 地区名 | 管轄消防本部名 | 市町村名 | 所在地 | 座標（北緯） | | | 座標（東経） | | | 責任者 | 連絡先 | | | 備考 （付近の状況等） |
|------|----------------|------|------------------|--------|-----|----|--------|------|----|--------------|--------------|--------------|--------------|----------------|
| | | | 取水可能場所 | 度 | 分 | 秒 | 度 | 分 | 秒 | | 時間帯 | 電話番号 | FAX番号 | |
| 中央地区 | 宇都宮市消防局 | 宇都宮市 | 宇都宮市大曾3丁目1番46号 | 36 | 34 | 01 | 139 | 53 | 40 | 校長 | 昼間 | 028-622-0488 | | 910302 |
| | | | 宇都宮商業高等学校 | | | | | | | | 夜間 | | | |
| | | 宇都宮市 | 宇都宮市御幸本町4638番地1 | 36 | 34 | 22 | 139 | 55 | 46 | 校長 | 昼間 | 028-662-3268 | 028-683-5241 | 910269 |
| | | | 御幸小学校内 | | | | | | | | 夜間 | | | |
| | | 宇都宮市 | 宇都宮市御幸ヶ原町53番地2 | 36 | 35 | 24 | 139 | 55 | 52 | 校長 | 昼間 | 028-663-0358 | 028-683-1177 | 910338 |
| | | | 御幸ヶ原小学校内 | | | | | | | | 夜間 | | | |
| | | 宇都宮市 | 宇都宮市平出町1804番地 | 36 | 34 | 23 | 139 | 57 | 15 | 校長 | 昼間 | 028-661-0647 | 028-683-3472 | 910122 |
| | | | 平石北小学校舎北東 | | | | | | | | 夜間 | | | |
| | | 宇都宮市 | 宇都宮市石井町2800番地42号 | 36 | 32 | 31 | 139 | 55 | 58 | 校長 | 昼間 | 028-661-9105 | 028-683-3151 | 910298 |
| | | | 陽東中学校内プール | | | | | | | | 夜間 | | | |
| | | 宇都宮市 | 宇都宮市瑞穂1丁目1番22号 | 36 | 30 | 26 | 139 | 55 | 33 | 校長 | 昼間 | 028-656-4645 | 028-657-7214 | 910086 |
| | | | 瑞穂台小校庭南東角 | | | | | | | | 夜間 | | | |
| | | 宇都宮市 | 宇都宮市石井町3360番地1 | 36 | 31 | 29 | 139 | 55 | 25 | 校長 | 昼間 | 028-656-1311 | | 910104 |
| | | | 宇都宮東高通用門西 | | | | | | | | 夜間 | | | |
| | | 宇都宮市 | 宇都宮市下桑島町465番地 | 36 | 30 | 19 | 139 | 56 | 46 | 校長 | 昼間 | 028-656-1587 | 028-657-7247 | 910113 |
| | | | 瑞穂野北小校舎北 | | | | | | | | 夜間 | | | |
| | | 宇都宮市 | 宇都宮市西刑部444番地 | 36 | 29 | 18 | 139 | 56 | 38 | 校長 | 昼間 | 028-656-1589 | 028-657-7247 | 910116 |
| | | | 瑞穂野南小校庭南東角 | | | | | | | | 夜間 | | | |
| | | 宇都宮市 | 宇都宮市下桑島町1078番地 | 36 | 30 | 11 | 139 | 55 | 59 | 校長 | 昼間 | 028-656-1586 | 028-657-7220 | 910117 |
| | | | 瑞穂野中学校正門北西 | | | | | | | | 夜間 | | | |
| 宇都宮市 | 宇都宮市石井町1230番地 | 36 | 32 | 13 | 139 | 55 | 55 | 校長 | 昼間 | 028-661-3003 | 028-683-1588 | 910120 | | |
| | 石井小学校校庭西南角 | | | | | | | | 夜間 | | | | | |
| 宇都宮市 | 宇都宮市下平出町479番地 | 36 | 33 | 01 | 139 | 56 | 56 | 校長 | 昼間 | 028-661-0309 | 028-661-0309 | 910121 | | |
| | 平石中央小学校校庭南東 | | | | | | | | 夜間 | | | | | |
| 宇都宮市 | 宇都宮市海道町35番地7 | 36 | 35 | 44 | 139 | 55 | 35 | 校長 | 昼間 | 028-661-6620 | 028-661-6620 | 910018 | | |
| | 海道小学校内 | | | | | | | | 夜間 | | | | | |
| 宇都宮市 | 宇都宮市竹林町532番地 | 36 | 34 | 36 | 139 | 54 | 36 | 校長 | 昼間 | 028-621-0443 | 028-621-0443 | 910094 | | |
| | 豊郷南小学校内 | | | | | | | | 夜間 | | | | | |
| 宇都宮市 | 宇都宮市石井町2992番地2 | 36 | 32 | 41 | 139 | 55 | 49 | 宇都宮市 | 昼間 | 028-625-5500 | 028-625-5509 | 232 | | |
| | 圓屋ふとん店南 | | | | | | | | 夜間 | 028-625-5500 | 028-625-3001 | | | |
| 宇都宮市 | 宇都宮市平塚町332番地2 | 36 | 29 | 19 | 139 | 54 | 51 | 宇都宮市 | 昼間 | 028-625-5500 | 028-625-5509 | 491 | | |
| | 二木ゴルフ南 | | | | | | | | 夜間 | 028-625-5500 | 028-625-3001 | | | |

別表第12

ポンプ車取水可能場所一覧表（消火栓は除く）

| 地区名 | 管轄消防本部名 | 市町村名 | 所在地 | 座標（北緯） | | | 座標（東経） | | | 責任者 | 連絡先 | | | 備考 (付近の状況等) |
|------|-----------------|------|----------------|--------|-----|-----|--------|-------|---------------|--------------|---------------|--------------|--------------|----------------|
| | | | 取水可能場所 | 度 | 分 | 秒 | 度 | 分 | 秒 | | 時間帯 | 電話番号 | FAX番号 | |
| 中央地区 | 宇都宮市消防局 | 宇都宮市 | 宇都宮市平出町4141番地1 | 36 | 33 | 34 | 139 | 56 | 15 | 宇都宮市 | 昼間 | 028-625-5500 | 028-625-5509 | 213 |
| | | | パーラーマドンナ平出店 | | | | | | | | 夜間 | 028-625-5500 | 028-625-3001 | |
| | | 宇都宮市 | 宇都宮市平出町3542番地3 | 36 | 34 | 49 | 139 | 56 | 27 | 宇都宮市 | 昼間 | 028-625-5500 | 028-625-5509 | 349 |
| | | | | | | | | | | | アーカンジェル迎賓館南 | 夜間 | 028-625-5500 | |
| | | 宇都宮市 | 宇都宮市下平出町319番地1 | 36 | 32 | 54 | 139 | 56 | 41 | 宇都宮市 | 昼間 | 028-625-5500 | 028-625-5509 | 364 |
| | | | | | | | | | | | 栃木県農業共済組合連合会 | 夜間 | 028-625-5500 | |
| | | 宇都宮市 | 宇都宮市平出町3711番地 | 36 | 34 | 34 | 139 | 56 | 31 | 代表取締役 | 昼間 | | | 365-1 |
| | | | | | | | | | | | カインズホーム宇都宮平出店 | 夜間 | | |
| | | 宇都宮市 | 宇都宮市平出町3711番地 | 36 | 34 | 37 | 139 | 56 | 25 | 代表取締役 | 昼間 | | | 365-2 |
| | | | | | | | | | | | カインズホーム宇都宮平出店 | 夜間 | | |
| | | 宇都宮市 | 宇都宮市平出町3711番地 | 36 | 34 | 39 | 139 | 56 | 31 | 代表取締役 | 昼間 | | | 365-3 |
| | | | | | | | | | | | カインズホーム宇都宮平出店 | 夜間 | | |
| | | 宇都宮市 | 宇都宮市平塚町306番地2 | 36 | 29 | 17 | 139 | 55 | 15 | センター長 | 昼間 | | | 371 |
| | | | | | | | | | | | 永豊公害処理センター | 夜間 | | |
| | | 宇都宮市 | 宇都宮市陽東6丁目2番1号 | 36 | 33 | 10 | 139 | 55 | 51 | 代表取締役 | 昼間 | | | 395-1 |
| | | | | | | | | | | | ベルモール宇都宮 | 夜間 | | |
| | | 宇都宮市 | 宇都宮市陽東6丁目2番1号 | 36 | 33 | 6.5 | 139 | 55 | 50 | 代表取締役 | 昼間 | | | 395-2 |
| | | | | | | | | | | | ベルモール宇都宮 | 夜間 | | |
| | | 宇都宮市 | 宇都宮市陽東6丁目2番1号 | 36 | 33 | 1.8 | 139 | 55 | 54 | 代表取締役 | 昼間 | | | 395-3 |
| | | | | | | | | | | | ベルモール宇都宮 | 夜間 | | |
| 宇都宮市 | 宇都宮市陽東6丁目2番1号 | 36 | 33 | 4.2 | 139 | 55 | 57 | 代表取締役 | 昼間 | | | 395-4 | | |
| | | | | | | | | | ベルモール宇都宮 | 夜間 | | | | |
| 宇都宮市 | 宇都宮市陽東6丁目2番1号 | 36 | 33 | 8.8 | 139 | 55 | 57 | 代表取締役 | 昼間 | | | 395-5 | | |
| | | | | | | | | | ベルモール宇都宮 | 夜間 | | | | |
| 宇都宮市 | 宇都宮市陽東6丁目2番1号 | 36 | 33 | 10 | 139 | 56 | 1.7 | 代表取締役 | 昼間 | | | 395-6 | | |
| | | | | | | | | | ベルモール宇都宮 | 夜間 | | | | |
| 宇都宮市 | 宇都宮市陽東6丁目2番1号 | 36 | 39 | 9 | 139 | 56 | 10 | 代表取締役 | 昼間 | | | 395-7 | | |
| | | | | | | | | | ベルモール宇都宮 | 夜間 | | | | |
| 宇都宮市 | 宇都宮市平出町3764番地10 | 36 | 34 | 18 | 139 | 56 | 35 | 校長 | 昼間 | 028-661-6337 | 028-661-6039 | 910390 | | |
| | | | | | | | | | 宇都宮市立鬼怒中学校プール | 夜間 | | | | |
| 宇都宮市 | 若草1-1-11 | 36 | 34 | 43 | 139 | 52 | 12 | 宇都宮市長 | 昼間 | 028-625-5500 | 028-625-5509 | | | |
| | | | | | | | | | 国立病院北東十字路北 | 夜間 | 028-625-5500 | | 028-625-3001 | |

別表第12

ポンプ車取水可能場所一覧表（消火栓は除く）

| 地区名 | 管轄消防本部名 | 市町村名 | 所在地 | 座標（北緯） | | | 座標（東経） | | | 責任者 | 連絡先 | | | 備考 （付近の状況等） |
|------|------------------|------|-----------------|--------|-----|----|--------|-------|----|--------------|--------------|--------------|--------------|----------------|
| | | | 取水可能場所 | 度 | 分 | 秒 | 度 | 分 | 秒 | | 時間帯 | 電話番号 | FAX番号 | |
| 中央地区 | 宇都宮市消防局 | 宇都宮市 | 細谷1-4-38 | 36 | 35 | 16 | 139 | 51 | 34 | 宇都宮市長 | 昼間 | 028-625-5500 | 028-625-5509 | |
| | | | 細谷小学校北門南 | | | | | | | | 夜間 | 028-625-5500 | 028-625-3001 | |
| | | 宇都宮市 | 駒生1-3-18 | 36 | 34 | 7 | 139 | 51 | 28 | 宇都宮市長 | 昼間 | 028-625-5500 | 028-625-5509 | |
| | | | 小山酒店北 | | | | | | | | 夜間 | 028-625-5500 | 028-625-3001 | |
| | | 宇都宮市 | 上戸祭町2936-202 | 36 | 35 | 1 | 139 | 52 | 41 | 宇都宮市長 | 昼間 | 028-625-5500 | 028-625-5509 | |
| | | | 小葉幸男方南 | | | | | | | | 夜間 | 028-625-5500 | 028-625-3001 | |
| | | 宇都宮市 | 上戸祭町567-1 | 36 | 34 | 52 | 139 | 52 | 20 | 宇都宮市長 | 昼間 | 028-625-5500 | 028-625-5509 | |
| | | | 上戸祭2号児童公園内 | | | | | | | | 夜間 | 028-625-5500 | 028-625-3001 | |
| | | 宇都宮市 | 駒生町1302-1 | 36 | 34 | 34 | 139 | 50 | 45 | 宇都宮市長 | 昼間 | 028-625-5500 | 028-625-5509 | |
| | | | 中丸公園内 | | | | | | | | 夜間 | 028-625-5500 | 028-625-3001 | |
| | | 宇都宮市 | 野沢町392 | 36 | 36 | 31 | 139 | 51 | 41 | 宇都宮市長 | 昼間 | 028-625-5500 | 028-625-5509 | |
| | | | サマーランド中央公園内 | | | | | | | | 夜間 | 028-625-5500 | 028-625-3001 | |
| | | 宇都宮市 | 若草2-2-46 | 36 | 34 | 42 | 139 | 51 | 52 | 校長 | 昼間 | 028-622-1766 | | |
| | | | 宇都宮中央女子高校 旧体育館南 | | | | | | | | 夜間 | | | |
| | | 宇都宮市 | 上戸祭町 | 36 | 34 | 58 | 139 | 52 | 29 | 宇都宮市長 | 昼間 | 028-625-5500 | 028-625-5509 | |
| | | | 戸祭第3号児童公園西 | | | | | | | | 夜間 | 028-625-5500 | 028-625-3001 | |
| | | 宇都宮市 | 若草2-1-12 | 36 | 34 | 42 | 139 | 52 | 1 | 宇都宮大学 | 昼間 | 028-649-8649 | | |
| | | | 若草第2住宅1号棟 | | | | | | | | 夜間 | | | |
| | | 宇都宮市 | 若草1-2-17 | 36 | 34 | 42 | 139 | 52 | 9 | 関東財務局 | 昼間 | 028-633-6221 | | |
| | | | 若草第一住宅3号棟 | | | | | | | | 夜間 | | | |
| 宇都宮市 | 若草1-2-20 | 36 | 34 | 42 | 139 | 52 | 7 | 関東財務局 | 昼間 | 028-633-6221 | | | | |
| | 若草第一住宅2号棟南西 | | | | | | | | 夜間 | | | | | |
| 宇都宮市 | 上戸祭4-1-11 | 36 | 35 | 32 | 139 | 51 | 50 | 理事長 | 昼間 | 028-625-3737 | | | | |
| | 宇都宮文星短期大学第2キャンパス | | | | | | | | 夜間 | | | | | |
| 宇都宮市 | 宝木本町1813-15 | 36 | 36 | 31 | 139 | 50 | 16 | 取締役社長 | 昼間 | 028-666-1521 | | | | |
| | ネットトヨタ栃木物流センター | | | | | | | | 夜間 | | | | | |
| 宇都宮市 | 宇都宮市古賀志町586番地 | 36 | 36 | 20 | 139 | 46 | 04 | 校長 | 昼間 | 028-652-0800 | 028-652-0261 | 取水口有 | | |
| | 城山西小学校校庭南東角 | | | | | | | | 夜間 | | | | | |
| 宇都宮市 | 宇都宮市大谷町1424番地 | 36 | 35 | 23 | 139 | 48 | 59 | 宇都宮市長 | 昼間 | 028-632-2686 | | | | |
| | 城山中学校北 | | | | | | | | 夜間 | | | | | |
| 宇都宮市 | 宇都宮市大谷町797番地3 | 36 | 35 | 24 | 139 | 50 | 3 | 宇都宮市長 | 昼間 | 028-632-2686 | | | | |
| | 岡部功方西 | | | | | | | | 夜間 | | | | | |

別表第12

ポンプ車取水可能場所一覧表（消火栓は除く）

| 地区名 | 管轄消防本部名 | 市町村名 | 所在地 | 座標（北緯） | | | 座標（東経） | | | 責任者 | 連絡先 | | | 備考 （付近の状況等） | |
|------|--------------|---------------------|----------------|------------------------|----|-----|--------|-----|-------|-----|--------------|--------------|----------------|----------------|-------|
| | | | 取水可能場所 | 度 | 分 | 秒 | 度 | 分 | 秒 | | 時間帯 | 電話番号 | FAX番号 | | |
| 中央地区 | 宇都宮市消防局 | 宇都宮市 | 宇都宮市福岡町1293番地7 | 36 | 35 | 44 | 139 | 46 | 21 | 理事長 | 昼間 | 028-652-5917 | | | |
| | | | 宇都宮製材業協同組合内 | | | | | | | | 夜間 | | | | |
| | | 宇都宮市 | 宇都宮市福岡町1087番地 | レイクランドカントリークラブ古賀志山荘入口 | 36 | 36 | 9 | 139 | 47 | 37 | 代表取締役 | 昼間 | 028-652-4411 | | |
| | | | | | | | | | | | | 夜間 | | | |
| | | 宇都宮市 | 宇都宮市田野町640番地1 | 田野プラザ内 | 36 | 35 | 37 | 139 | 48 | 42 | (株)鈴直 | 昼間 | 028-652-0157 | | |
| | | | | | | | | | | | | 夜間 | | | |
| | | 宇都宮市 | 宇都宮市新里町1037番地 | ケントスカントリークラブ内 | 36 | 38 | 6 | 139 | 48 | 49 | 代表取締役 | 昼間 | 028-665-1581 | | |
| | | | | | | | | | | | | 夜間 | | | |
| | | 宇都宮市 | 宇都宮市みどり野町34番地 | みどり野4号児童公園内 | 36 | 29 | 30 | 139 | 51 | 46 | 宇都宮市長 | 昼間 | 028-625-5500 | 028-625-5509 | 481 |
| | | | | | | | | | | | | 夜間 | 028-625-5500 | 028-625-3001 | |
| | | 宇都宮市 | 宇都宮市江曾島町 | 江曾島四号児童公園内 | 36 | 31 | 17 | 139 | 52 | 47 | 宇都宮市長 | 昼間 | 028-625-5500 | 028-625-5509 | 482 |
| | | | | | | | | | | | | 夜間 | 028-625-5500 | 028-625-3001 | |
| | | 宇都宮市 | 宇都宮市砂田町41番地2 | インターパークこもれび公園内 | 36 | 29 | 2 | 139 | 54 | 28 | 宇都宮市長 | 昼間 | 028-625-5500 | 028-625-5509 | 486 |
| | | | | | | | | | | | | 夜間 | 028-625-5500 | 028-625-3001 | |
| | | 宇都宮市 | 宇都宮市砂田町166番地1 | (仮称)近隣公園内 | 36 | 29 | 41 | 139 | 54 | 40 | 宇都宮市長 | 昼間 | 028-625-5500 | 028-625-5509 | 490 |
| | | | | | | | | | | | | 夜間 | 028-625-5500 | 028-625-3001 | |
| | | 宇都宮市 | 宇都宮市新里町1655-1 | JA栃木経済連園芸種苗総合センター事務所南東 | 36 | 37 | 51 | 139 | 50 | 16 | 宇都宮市長 | 昼間 | 028-625-5500 | 028-625-5509 | 74 |
| | | | | | | | | | | | | 夜間 | 028-625-5500 | 028-625-3001 | |
| | | 宇都宮市 | 宇都宮市篠井1885-1 | 平成記念こどものもり宿泊研修棟A棟南東 | 36 | 40 | 50 | 139 | 49 | 39 | 宇都宮市長 | 昼間 | 028-669-2441 | 028-669-2240 | 280-1 |
| | | | | | | | | | | | | 夜間 | | | |
| 宇都宮市 | 宇都宮市篠井1885-1 | 平成記念こどものもり宿泊研修棟B棟南東 | 36 | 40 | 49 | 139 | 49 | 38 | 宇都宮市長 | 昼間 | 028-669-2441 | 028-669-2240 | 280-2 | | |
| | | | | | | | | | | 夜間 | | | | | |
| 宇都宮市 | 宇都宮市徳次郎町2620 | アイライン宇都宮工場敷地南 | 36 | 39 | 21 | 139 | 50 | 35 | 工場長 | 昼間 | | | 293 | | |
| | | | | | | | | | | 夜間 | | | | | |
| 宇都宮市 | 宇都宮市新里町254 | ろまんちっく村第1駐車場北東 | 36 | 37 | 51 | 139 | 50 | 5 | 宇都宮市長 | 昼間 | 028-665-8800 | | 398-1 | | |
| | | | | | | | | | | 夜間 | | | | | |
| 宇都宮市 | 宇都宮市新里町254 | ろまんちっく村体験センター展示場西 | 36 | 37 | 49 | 139 | 50 | 21 | 宇都宮市長 | 昼間 | 028-665-8800 | | 398-2 | | |
| | | | | | | | | | | 夜間 | | | | | |
| 宇都宮市 | 宇都宮市下小池町569 | 篠井小学校プール | 36 | 40 | 42 | 139 | 48 | 57 | 校長 | 昼間 | 028-669-2102 | 028-669-1030 | (プール東側中央部取水口有) | | |
| | | | | | | | | | | 夜間 | | | | | |
| 宇都宮市 | 宇都宮市篠井町1802 | ヒーローのいのちサーキット事務所北 | 36 | 41 | 47 | 139 | 49 | 18 | 代表取締役 | 昼間 | | | 1-4 | | |
| | | | | | | | | | | 夜間 | | | | | |

別表第12

ポンプ車取水可能場所一覧表（消火栓は除く）

| 地区名 | 管轄消防本部名 | 市町村名 | 所在地 | 座標（北緯） | | | 座標（東経） | | | 責任者 | 連絡先 | | | 備考 （付近の状況等） | |
|------|--------------|------|-------------------------|--------|-----|----|--------|-------|------|-------|--------------|--------------|--------------|----------------|--|
| | | | 取水可能場所 | 度 | 分 | 秒 | 度 | 分 | 秒 | | 時間帯 | 電話番号 | FAX番号 | | |
| 中央地区 | 宇都宮市消防局 | 宇都宮市 | 宇都宮市篠井町1802 | 36 | 41 | 46 | 139 | 49 | 42 | 代表取締役 | 昼間 | | | 1-5 | |
| | | | ヒーローシのいサーキットレストハウス南 | | | | | | | | 夜間 | | | | |
| | | 宇都宮市 | 宇都宮市上金井町552-2 | 36 | 37 | 42 | 139 | 51 | 30 | 園長 | 昼間 | 028-665-4255 | | 37-2 | |
| | | | 宇都宮動物園南東（小型ポンプのみ可） | | | | | | | | 夜間 | | | | |
| | | 宇都宮市 | 宇都宮市飯山町 | 36 | 41 | 53 | 139 | 48 | 25 | 代表取締役 | 昼間 | | | 72-1 | |
| | | | 篠井分団第5部南東400m第1貯水池 | | | | | | | | 夜間 | | | | |
| | | 宇都宮市 | 宇都宮市篠井町 | 36 | 41 | 53 | 139 | 48 | 54 | 代表取締役 | 昼間 | | | 72-2 | |
| | | | ヒーローシのいサーキット北西700m第2貯水池 | | | | | | | | 夜間 | | | | |
| | | 宇都宮市 | 宇都宮市篠井町 | 36 | 41 | 42 | 139 | 48 | 58 | 代表取締役 | 昼間 | | | 72-3 | |
| | | | ヒーローシのいサーキット西300m第3貯水池 | | | | | | | | 夜間 | | | | |
| 宇都宮市 | 宇都宮市飯山町 | 36 | 41 | 56 | 139 | 47 | 37 | 代表取締役 | 昼間 | | | 227 | | | |
| | 福田旭方西500m | | | | | | | | 夜間 | | | | | | |
| 宇都宮市 | 宇都宮市石那田町473 | 36 | 39 | 53 | 139 | 49 | 37 | 代表取締役 | 昼間 | | | 231 | | | |
| | ドライブイン一里塚敷地内 | | | | | | | | 夜間 | | | | | | |
| 宇都宮市 | 宇都宮市上横倉町486 | 36 | 38 | 57 | 139 | 51 | 45 | 代表取締役 | 昼間 | | | 325 | | | |
| | 池田トク方西 | | | | | | | | 夜間 | | | | | | |
| 南東地区 | 小山市消防本部 | 小山市 | 小山市宮本町1-3-1 | | | | | | | 小山市長 | 昼間 | 0285-39-6660 | 0285-31-0182 | | |
| | | | 小山市立小山第一小学校 | | | | | | | | 夜間 | 0285-39-6660 | 0285-31-0182 | | |
| | | 小山市 | 小山市宮本町2-9-20 | | | | | | | | 小山市長 | 昼間 | 0285-39-6660 | 0285-31-0182 | |
| | | | 小山市立小山第二小学校 | | | | | | | | | 夜間 | 0285-39-6660 | 0285-31-0182 | |
| | | 小山市 | 小山市神鳥谷4-7-51 | | | | | | | | 小山市長 | 昼間 | 0285-39-6660 | 0285-31-0182 | |
| | | | 小山市立小山第三小学校 | | | | | | | | | 夜間 | 0285-39-6660 | 0285-31-0182 | |
| | | 小山市 | 小山市西城南5-29-1 | | | | | | | | 小山市長 | 昼間 | 0285-39-6660 | 0285-31-0182 | |
| | | | 小山市立小山城南小学校 | | | | | | | | | 夜間 | 0285-39-6660 | 0285-31-0182 | |
| | | 小山市 | 小山市駅南町5-6-69 | | | | | | | | 小山市長 | 昼間 | 0285-39-6660 | 0285-31-0182 | |
| | | | 小山市立旭小学校 | | | | | | | | | 夜間 | 0285-39-6660 | 0285-31-0182 | |
| | | 小山市 | 小山市城北5-18-1 | | | | | | | | 小山市長 | 昼間 | 0285-39-6660 | 0285-31-0182 | |
| | | | 小山市立小山城北小学校 | | | | | | | | | 夜間 | 0285-39-6660 | 0285-31-0182 | |
| | | 小山市 | 小山市若木町2-6-44 | | | | | | | | 小山市長 | 昼間 | 0285-39-6660 | 0285-31-0182 | |
| | | | 小山市立若木小学校 | | | | | | | | | 夜間 | 0285-39-6660 | 0285-31-0182 | |
| 小山市 | 小山市城東1-16-1 | | | | | | | | 小山市長 | 昼間 | 0285-39-6660 | 0285-31-0182 | | | |
| | 小山市立小山城東小学校 | | | | | | | | | 夜間 | 0285-39-6660 | 0285-31-0182 | | | |

別表第12

ポンプ車取水可能場所一覧表（消火栓は除く）

| 地区名 | 管轄消防本部名 | 市町村名 | 所在地 | 座標（北緯） | | | 座標（東経） | | | 責任者 | 連絡先 | | | 備考 （付近の状況等） |
|------|------------|------|-------------|--------|---|---|--------|------|----|--------------|--------------|--------------|--------------|----------------|
| | | | 取水可能場所 | 度 | 分 | 秒 | 度 | 分 | 秒 | | 時間帯 | 電話番号 | FAX番号 | |
| 南東地区 | 小山市消防本部 | 小山市 | 小山市横倉新田271 | | | | | | | 小山市長 | 昼間 | 0285-39-6660 | 0285-31-0182 | |
| | | | 小山市立大谷東小学校 | | | | | | | | 夜間 | 0285-39-6660 | 0285-31-0182 | |
| | | 小山市 | 小山市東野田2147 | | | | | | | 小山市長 | 昼間 | 0285-39-6660 | 0285-31-0182 | |
| | | | 小山市立大谷南小学校 | | | | | | | | 夜間 | 0285-39-6660 | 0285-31-0182 | |
| | | 小山市 | 小山市東野田2147 | | | | | | | 小山市長 | 昼間 | 0285-39-6660 | 0285-31-0182 | |
| | | | 小山市立大谷南小学校 | | | | | | | | 夜間 | 0285-39-6660 | 0285-31-0182 | |
| | | 小山市 | 小山市犬塚5-6-10 | | | | | | | 小山市長 | 昼間 | 0285-39-6660 | 0285-31-0182 | |
| | | | 小山市立大谷北小学校 | | | | | | | | 夜間 | 0285-39-6660 | 0285-31-0182 | |
| | | 小山市 | 小山市間々田1512 | | | | | | | 小山市長 | 昼間 | 0285-39-6660 | 0285-31-0182 | |
| | | | 小山市立間々田小学校 | | | | | | | | 夜間 | 0285-39-6660 | 0285-31-0182 | |
| | | 小山市 | 小山市乙女1954 | | | | | | | 小山市長 | 昼間 | 0285-39-6660 | 0285-31-0182 | |
| | | | 小山市立乙女小学校 | | | | | | | | 夜間 | 0285-39-6660 | 0285-31-0182 | |
| | | 小山市 | 小山市間々田57-2 | | | | | | | 小山市長 | 昼間 | 0285-39-6660 | 0285-31-0182 | |
| | | | 小山市立間々田東小学校 | | | | | | | | 夜間 | 0285-39-6660 | 0285-31-0182 | |
| | | 小山市 | 小山市下生井1546 | | | | | | | 小山市長 | 昼間 | 0285-39-6660 | 0285-31-0182 | |
| | | | 小山市立下生井小学校 | | | | | | | | 夜間 | 0285-39-6660 | 0285-31-0182 | |
| | | 小山市 | 小山市網戸1514 | | | | | | | 小山市長 | 昼間 | 0285-39-6660 | 0285-31-0182 | |
| | | | 小山市立網戸小学校 | | | | | | | | 夜間 | 0285-39-6660 | 0285-31-0182 | |
| | | 小山市 | 小山市中里861 | | | | | | | 小山市長 | 昼間 | 0285-39-6660 | 0285-31-0182 | |
| | | | 小山市立寒川小学校 | | | | | | | | 夜間 | 0285-39-6660 | 0285-31-0182 | |
| | | 小山市 | 小山市松沼668 | | | | | | | 小山市長 | 昼間 | 0285-39-6660 | 0285-31-0182 | |
| | | | 小山市立豊田南小学校 | | | | | | | | 夜間 | 0285-39-6660 | 0285-31-0182 | |
| | | 小山市 | 小山市大本808 | | | | | | | 小山市長 | 昼間 | 0285-39-6660 | 0285-31-0182 | |
| | | | 小山市立豊田北小学校 | | | | | | | | 夜間 | 0285-39-6660 | 0285-31-0182 | |
| | | 小山市 | 小山市萩島27 | | | | | | | 小山市長 | 昼間 | 0285-39-6660 | 0285-31-0182 | |
| | | | 小山市立穂積小学校 | | | | | | | | 夜間 | 0285-39-6660 | 0285-31-0182 | |
| | | 小山市 | 小山市南小林109 | | | | | | | 小山市長 | 昼間 | 0285-39-6660 | 0285-31-0182 | |
| | | | 小山市立中小学校 | | | | | | | | 夜間 | 0285-39-6660 | 0285-31-0182 | |
| 小山市 | 小山市羽川125 | | | | | | | 小山市長 | 昼間 | 0285-39-6660 | 0285-31-0182 | | | |
| | 小山市立羽川小学校 | | | | | | | | 夜間 | 0285-39-6660 | 0285-31-0182 | | | |
| 小山市 | 小山市黒本771-2 | | | | | | | 小山市長 | 昼間 | 0285-39-6660 | 0285-31-0182 | | | |
| | 小山市立羽川西小学校 | | | | | | | | 夜間 | 0285-39-6660 | 0285-31-0182 | | | |

別表第12

ポンプ車取水可能場所一覧表（消火栓は除く）

| 地区名 | 管轄消防本部名 | 市町村名 | 所在地 | 座標（北緯） | | | 座標（東経） | | | 責任者 | 連絡先 | | | 備考 （付近の状況等） | |
|------|------------|------|------------------|--------|---|---|--------|---|------|------|--------------|--------------|--------------|----------------|--------------|
| | | | 取水可能場所 | 度 | 分 | 秒 | 度 | 分 | 秒 | | 時間帯 | 電話番号 | FAX番号 | | |
| 南東地区 | 小山市消防本部 | 小山市 | 小山市萱橋1169-1 | | | | | | | 小山市長 | 昼間 | 0285-39-6660 | 0285-31-0182 | H29.4.1～校名変更 | |
| | | | 小山市立萱橋小学校 | | | | | | | | | 夜間 | 0285-39-6660 | | 0285-31-0182 |
| | | 小山市 | 小山市福良2246 | | | | | | | | 小山市長 | 昼間 | 0285-39-6660 | | 0285-31-0182 |
| | | | 小山市立絹義務教育学校（東校舎） | | | | | | | | | 夜間 | 0285-39-6660 | | 0285-31-0182 |
| | | 小山市 | 小山市渋井779-1 | | | | | | | | 小山市長 | 昼間 | 0285-39-6660 | | 0285-31-0182 |
| | | | 小山市立小山中学校 | | | | | | | | | 夜間 | 0285-39-6660 | | 0285-31-0182 |
| | | 小山市 | 小山市犬塚3-29-1 | | | | | | | | 小山市長 | 昼間 | 0285-39-6660 | | 0285-31-0182 |
| | | | 小山市立小山第三中学校 | | | | | | | | | 夜間 | 0285-39-6660 | | 0285-31-0182 |
| | | 小山市 | 小山市東城南1-22-9 | | | | | | | | 小山市長 | 昼間 | 0285-39-6660 | | 0285-31-0182 |
| | | | 小山市立小山城南中学校 | | | | | | | | | 夜間 | 0285-39-6660 | | 0285-31-0182 |
| | | 小山市 | 小山市横倉新田97 | | | | | | | | 小山市長 | 昼間 | 0285-39-6660 | | 0285-31-0182 |
| | | | 小山市立大谷中学校 | | | | | | | | | 夜間 | 0285-39-6660 | | 0285-31-0182 |
| | | 小山市 | 小山市間々田2364 | | | | | | | | 小山市長 | 昼間 | 0285-39-6660 | | 0285-31-0182 |
| | | | 小山市立間々田中学校 | | | | | | | | | 夜間 | 0285-39-6660 | | 0285-31-0182 |
| | | 小山市 | 小山市乙女1731 | | | | | | | | 小山市長 | 昼間 | 0285-39-6660 | | 0285-31-0182 |
| | | | 小山市立乙女中学校 | | | | | | | | | 夜間 | 0285-39-6660 | | 0285-31-0182 |
| | | 小山市 | 小山市松沼397 | | | | | | | | 小山市長 | 昼間 | 0285-39-6660 | | 0285-31-0182 |
| | | | 小山市立豊田中学校 | | | | | | | | | 夜間 | 0285-39-6660 | | 0285-31-0182 |
| | | 小山市 | 小山市下国府塚287 | | | | | | | | 小山市長 | 昼間 | 0285-39-6660 | | 0285-31-0182 |
| | | | 小山市立美田中学校 | | | | | | | | | 夜間 | 0285-39-6660 | | 0285-31-0182 |
| | | 小山市 | 小山市出井1859 | | | | | | | | 小山市長 | 昼間 | 0285-39-6660 | | 0285-31-0182 |
| | | | 小山市立桑中学校 | | | | | | | | | 夜間 | 0285-39-6660 | | 0285-31-0182 |
| | | 小山市 | 小山市福良2240-1 | | | | | | | | 小山市長 | 昼間 | 0285-39-6660 | | 0285-31-0182 |
| | | | 小山市立絹義務教育学校（西校舎） | | | | | | | | | 夜間 | 0285-39-6660 | | 0285-31-0182 |
| | | 野木町 | 野木町友沼916 | | | | | | | | 野木町長 | 昼間 | 0285-39-6660 | | 0285-31-0182 |
| | | | 野木町立友沼小学校 | | | | | | | | | 夜間 | 0285-39-6660 | | 0285-31-0182 |
| | | 野木町 | 野木町野木2450-1 | | | | | | | | 野木町長 | 昼間 | 0285-39-6660 | | 0285-31-0182 |
| | | | 野木町立野木小学校 | | | | | | | | | 夜間 | 0285-39-6660 | | 0285-31-0182 |
| 野木町 | 野木町佐川野1808 | | | | | | | | 野木町長 | 昼間 | 0285-39-6660 | 0285-31-0182 | | | |
| | 野木町立佐川野小学校 | | | | | | | | | 夜間 | 0285-39-6660 | 0285-31-0182 | | | |
| 野木町 | 野木町中谷508 | | | | | | | | 野木町長 | 昼間 | 0285-39-6660 | 0285-31-0182 | | | |
| | 野木町立南赤塚小学校 | | | | | | | | | 夜間 | 0285-39-6660 | 0285-31-0182 | | | |

ポンプ車取水可能場所一覧表（消火栓は除く）

| 地区名 | 管轄消防本部名 | 市町村名 | 所在地 | 座標（北緯） | | | 座標（東経） | | | 責任者 | 連絡先 | | | 備考 （付近の状況等） |
|------|----------|------|-------------|--------|-----|----|--------|----|----|------|-----|--------------|--------------|----------------|
| | | | 取水可能場所 | 度 | 分 | 秒 | 度 | 分 | 秒 | | 時間帯 | 電話番号 | FAX番号 | |
| 南東地区 | 小山市消防本部 | 野木町 | 野木町友沼5110-2 | | | | | | | 野木町長 | 昼間 | 0285-39-6660 | 0285-31-0182 | |
| | | | 野木町立新橋小学校 | | | | | | | | 夜間 | 0285-39-6660 | 0285-31-0182 | |
| | | 野木町 | 野木町潤島800-1 | | | | | | | 野木町長 | 昼間 | 0285-39-6660 | 0285-31-0182 | |
| | | | 野木町立野木中学校 | | | | | | | | 夜間 | 0285-39-6660 | 0285-31-0182 | |
| | | 野木町 | 野木町野木4048 | | | | | | | 野木町長 | 昼間 | 0285-39-6660 | 0285-31-0182 | |
| | | | 野木町立野木第二中学校 | | | | | | | | 夜間 | 0285-39-6660 | 0285-31-0182 | |
| | 石橋地区消防本部 | 下野市 | 下野市石橋 | 36 | 26 | 10 | 139 | 50 | 50 | | 昼間 | | | その他：橋7箇所 |
| | | | 姿側・東田橋 | | | | | | | | 夜間 | | | |
| | | 下野市 | 下野市川中子 | 36 | 23 | 10 | 139 | 49 | 40 | | 昼間 | | | その他：橋5箇所 |
| | | | 姿川・宮前橋 | | | | | | | | 夜間 | | | |
| | | 下野市 | 下野市緑6丁目 | 36 | 22 | 50 | 139 | 51 | 30 | | 昼間 | | | |
| | | | 薬師ヶ池 | | | | | | | | 夜間 | | | |
| | | 下野市 | 下野市谷地賀 | 36 | 23 | 20 | 139 | 51 | 30 | | 昼間 | | | その他：橋6箇所 |
| | | | 田川・谷地賀橋 | | | | | | | | 夜間 | | | |
| | | 下野市 | 下野市本吉田 | 36 | 22 | 50 | 139 | 54 | 55 | | 昼間 | | | その他：橋6箇所 |
| | | | 江川・江川橋 | | | | | | | | 夜間 | | | |
| | | 壬生町 | 壬生町国谷 | 36 | 27 | 20 | 139 | 48 | 40 | | 昼間 | | | |
| | | | わんぱく公園 | | | | | | | | 夜間 | | | |
| | | 壬生町 | 壬生町安塚 | 36 | 29 | 29 | 139 | 50 | 20 | | 昼間 | | | |
| | | | 姿川・大正橋 | | | | | | | | 夜間 | | | |
| | | 壬生町 | 壬生町安塚 | 36 | 27 | 27 | 139 | 50 | 20 | | 昼間 | | | その他：橋7箇所 |
| | | | 恵川・観音橋 | | | | | | | | 夜間 | | | |
| | | 壬生町 | 壬生町羽生田 | 36 | 28 | 10 | 139 | 46 | 20 | | 昼間 | | | その他：橋7箇所 |
| | | | 黒川・学童橋 | | | | | | | | 夜間 | | | |
| 上三川町 | 上三川町上三川 | 36 | 26 | 50 | 139 | 56 | 20 | | 昼間 | | | その他：橋2箇所 | | |
| | 鬼怒川・鬼怒大橋 | | | | | | | | 夜間 | | | | | |
| 上三川町 | 上三川町上三川 | 36 | 25 | 50 | 139 | 55 | 30 | | 昼間 | | | その他：橋19箇所 | | |
| | 江川・江川橋 | | | | | | | | 夜間 | | | | | |
| 上三川町 | 上三川町上三川 | 36 | 25 | 30 | 139 | 53 | 30 | | 昼間 | | | その他：橋9箇所 | | |
| | 田川・明治橋 | | | | | | | | 夜間 | | | | | |

ポンプ車取水可能場所一覧表（消火栓は除く）

| 地区名 | 管轄消防本部名 | 市町村名 | 所在地 | 座標（北緯） | | | 座標（東経） | | | 責任者 | 連絡先 | | | 備考 （付近の状況等） |
|------|-----------------------|------|--------------------|--------|-----|-----|--------|---------|-----|--------------|-----|--------------|--------------|----------------|
| | | | 取水可能場所 | 度 | 分 | 秒 | 度 | 分 | 秒 | | 時間帯 | 電話番号 | FAX番号 | |
| 南東地区 | 芳賀地区消防本部 | 真岡市 | 真岡市寺久保1-2-9 | 36 | 26 | 829 | 140 | 22 | 442 | 真岡工業高等学校長 | 昼間 | 0285-82-3303 | | 市街地 |
| | | | 真岡工業高等学校プール600t | | | | | | | | 夜間 | | | |
| | | 真岡市 | 真岡市白布ヶ丘24-1 | 36 | 26 | 508 | 140 | 6 | 857 | 真岡高等学校長 | 昼間 | 0285-82-3413 | | |
| | | | 真岡高等学校プール560t | | | | | | | | 夜間 | | | |
| | | 真岡市 | 真岡市台町2815 | 36 | 25 | 524 | 140 | 28 | 944 | 真岡女子高等学校長 | 昼間 | 0285-82-2525 | | |
| | | | 真岡女子高等学校プール500t | | | | | | | | 夜間 | | | |
| | | 真岡市 | 真岡市台町4184 | 36 | 26 | 558 | 140 | 36 | 116 | 真岡小学校長 | 昼間 | 0285-82-4126 | | |
| | | | 真岡小学校プール220t・275t | | | | | | | | 夜間 | | | |
| | | 真岡市 | 真岡市荒町285 | 36 | 26 | 577 | 140 | 1 | 285 | 真岡東小学校長 | 昼間 | 0285-84-3690 | | |
| | | | 真岡東小学校プール300t | | | | | | | | 夜間 | | | |
| | | 真岡市 | 真岡市熊倉町3-33-6 | 36 | 26 | 73 | 139 | 59 | 153 | 真岡西小学校長 | 昼間 | | | |
| | | | 真岡西小学校プール210t・330t | | | | | | | | 夜間 | | | |
| | | 真岡市 | 真岡市台町4008 | 36 | 26 | 801 | 140 | 0 | 517 | 真岡中学校長 | 昼間 | 0285-82-5135 | | |
| | | | 真岡中学校プール510t | | | | | | | | 夜間 | | | |
| | | 真岡市 | 真岡市田町1256-18 | 36 | 26 | 911 | 140 | 1 | 519 | 真岡東中学校長 | 昼間 | 0285-82-2535 | | |
| | | | 真岡東中学校プール270t | | | | | | | | 夜間 | | | |
| | | 真岡市 | 真岡市東郷～台町 | 36 | 26 | 13 | 140 | 1 | 5 | 真岡土木事務所長 | 昼間 | 0285-83-8301 | 0285-83-8319 | |
| | | | 五行川（東郷～台町地内） | | | | | | | | 夜間 | | | |
| | | 真岡市 | 真岡市荒町～田町 | 36 | 25 | 47 | 140 | 0 | 37 | 真岡市長 | 昼間 | 0285-82-1111 | 0285-82-1065 | |
| | | | 行屋川（荒町～田町地内） | | | | | | | | 夜間 | | | |
| | | 真岡市 | 真岡市西高間木～伊勢崎 | 36 | 25 | 25 | 139 | 59 | 24 | | 昼間 | | | |
| | | | 江川（西高間木～伊勢崎） | | | | | | | | 夜間 | | | |
| | | 真岡市 | 真岡市鬼怒ヶ丘15 | 36 | 27 | 116 | 139 | 58 | 342 | 所長 | 昼間 | 0285-82-4111 | | 第2工業団地 |
| | | | 神戸製鋼株内指定水利100t | | | | | | | | 夜間 | | | |
| 真岡市 | 真岡市鬼怒ヶ丘6 | 36 | 27 | 378 | 139 | 58 | 378 | 代表取締役社長 | 昼間 | 0285-82-6161 | | 第2工業団地 | | |
| | 富士ファイバークラス株内指定水利100t | | | | | | | | 夜間 | | | | | |
| 真岡市 | 真岡市鬼怒ヶ丘6 | 36 | 27 | 574 | 139 | 58 | 227 | 代表取締役社長 | 昼間 | 0285-82-6161 | | 第2工業団地 | | |
| | 富士ファイバークラス株内指定水利1500t | | | | | | | | 夜間 | | | | | |
| 真岡市 | 真岡市鬼怒ヶ丘6 | 36 | 27 | 804 | 139 | 58 | 715 | 代表取締役社長 | 昼間 | 0285-82-6161 | | 第2工業団地 | | |
| | 富士ファイバークラス株内指定水利100t | | | | | | | | 夜間 | | | | | |
| 真岡市 | 真岡市松山町3-4 | 36 | 25 | 799 | 139 | 58 | 196 | 取締役工場長 | 昼間 | 0285-82-3311 | | 第1工業団地 | | |
| | 中川ヒューム管真岡工場内指定水利700t | | | | | | | | 夜間 | | | | | |
| 真岡市 | 真岡市松山町23 | 36 | 24 | 257 | 139 | 58 | 443 | 代表取締役 | 昼間 | 0285-82-4141 | | 第1工業団地 | | |
| | 真岡松下電工指定水利100t | | | | | | | | 夜間 | | | | | |

別表第12

ポンプ車取水可能場所一覧表（消火栓は除く）

| 地区名 | 管轄消防本部名 | 市町村名 | 所在地 | 座標（北緯） | | | 座標（東経） | | | 責任者 | 連絡先 | | | 備考 (付近の状況等) |
|------|-------------|------|-----------------------|--------|-----|----|--------|-----------|----|--------------|-----|--------------|--------------|----------------|
| | | | 取水可能場所 | 度 | 分 | 秒 | 度 | 分 | 秒 | | 時間帯 | 電話番号 | FAX番号 | |
| 南東地区 | 芳賀地区消防本部 | 真岡市 | 真岡市久下田491 | 36 | 22 | 3 | 139 | 58 | 13 | 久下田小学校長 | 昼間 | 0285-74-0042 | | |
| | | | 久下田小学校プール375t | | | | | | | | 夜間 | | | |
| | | 真岡市 | 真岡市久下田1304 | 36 | 22 | 36 | 139 | 57 | 54 | 久下田中学校長 | 昼間 | 0285-74-0068 | | |
| | | | 久下田中学校プール562t | | | | | | | | 夜間 | | | |
| | | 真岡市 | 真岡市久下田 | 36 | 21 | 58 | 139 | 57 | 57 | 工場長 | 昼間 | 0285-74-0511 | | |
| | | | 日立エーアイシー第二工場 防火水槽150t | | | | | | | | 夜間 | | | |
| | | 益子町 | 益子町塙地内 | 36 | 27 | 33 | 140 | 5 | 14 | | 昼間 | | | |
| | | | 小貝川（塙橋上下流両岸） | | | | | | | | 夜間 | | | |
| | | 益子町 | 益子町塙地内 | 36 | 27 | 33 | 140 | 5 | 14 | | 昼間 | | | |
| | | | 小貝川（助成橋上下流両岸） | | | | | | | | 夜間 | | | |
| | | 益子町 | 益子町益子地内 | 36 | 27 | 43 | 140 | 5 | 47 | | 昼間 | | | |
| | | | 百目鬼川（百目鬼橋付近） | | | | | | | | 夜間 | | | |
| | | 益子町 | 益子町益子地内 | 36 | 27 | 43 | 140 | 6 | 1 | | 昼間 | | | |
| | | | 百目鬼川（北浦橋付近） | | | | | | | | 夜間 | | | |
| | | 益子町 | 益子町益子地内 | 36 | 27 | 51 | 140 | 7 | 10 | | 昼間 | 0285-83-8301 | 0285-83-8319 | |
| | | | 須田ヶ池 | | | | | | | | 夜間 | | | |
| | | 益子町 | 益子町益子地内 | 36 | 28 | 1 | 140 | 6 | 7 | 中央公民館長 | 昼間 | 0285-72-3101 | | |
| | | | 益子町民会館プール | | | | | | | | 夜間 | | | |
| | | 益子町 | 益子町長堤400 | 36 | 25 | 34 | 140 | 5 | 20 | 田野小学校長 | 昼間 | 0285-72-2536 | | |
| | | | 田野小学校プール | | | | | | | | 夜間 | | | |
| | | 益子町 | 益子町大沢202 | 36 | 29 | 26 | 140 | 6 | 21 | 七井小学校長 | 昼間 | 0285-72-2404 | | |
| | | | 七井小学校プール | | | | | | | | 夜間 | | | |
| | | 益子町 | 益子町益子4665 | 36 | 27 | 24 | 140 | 6 | 2 | 益子小学校長 | 昼間 | 0285-72-2014 | | |
| | | | 益子小学校プール | | | | | | | | 夜間 | | | |
| | | 益子町 | 益子町塙1344 | 36 | 27 | 48 | 140 | 5 | 7 | 益子西小学校長 | 昼間 | 0285-72-2532 | | |
| | | | 益子西小学校プール | | | | | | | | 夜間 | | | |
| | | 益子町 | 益子町長堤402 | 36 | 25 | 38 | 140 | 5 | 24 | 田野中学校長 | 昼間 | 0285-72-2539 | | |
| | | | 田野中学校プール | | | | | | | | 夜間 | | | |
| 益子町 | 益子町七井371 | 36 | 29 | 40 | 140 | 6 | 41 | 七井中学校長 | 昼間 | 0285-72-2722 | | | | |
| | 七井中学校プール | | | | | | | | 夜間 | | | | | |
| 益子町 | 益子町塙2182-1 | 36 | 29 | 8 | 140 | 5 | 19 | 益子芳星高等学校長 | 昼間 | 0285-72-5525 | | | | |
| | 益子芳星高等学校プール | | | | | | | | 夜間 | | | | | |

別表第12

ポンプ車取水可能場所一覧表（消火栓は除く）

| 地区名 | 管轄消防本部名 | 市町村名 | 所在地 | 座標（北緯） | | | 座標（東経） | | | 責任者 | 連絡先 | | | 備考 （付近の状況等） |
|------|------------------|------|-----------------|--------|-----|-----|--------|----------|-----|--------------|--------------|--------------|--------------|----------------|
| | | | 取水可能場所 | 度 | 分 | 秒 | 度 | 分 | 秒 | | 時間帯 | 電話番号 | FAX番号 | |
| 南東地区 | 芳賀地区消防本部 | 茂木町 | 茂木町茂木1869 | 36 | 31 | 42 | 140 | 11 | 3 | 真岡土木事務所長 | 昼間 | 0285-83-8301 | 0285-83-8319 | |
| | | | 逆川（糸井硝子店北） | | | | | | | | 夜間 | | | |
| | | 茂木町 | 茂木町茂木1847 | 36 | 31 | 42 | 140 | 11 | 4 | 真岡土木事務所長 | 昼間 | 0285-83-8301 | 0285-83-8319 | |
| | | | 逆川（山形家具センター東） | | | | | | | | 夜間 | | | |
| | | 茂木町 | 茂木町茂木1848 | 36 | 31 | 42 | 140 | 11 | 4 | 真岡土木事務所長 | 昼間 | 0285-83-8301 | 0285-83-8319 | |
| | | | 逆川（にしみや建材センター東） | | | | | | | | 夜間 | | | |
| | | 茂木町 | 茂木町茂木1674 | 36 | 31 | 46 | 140 | 11 | 6 | 真岡土木事務所長 | 昼間 | 0285-83-8301 | 0285-83-8319 | |
| | | | 逆川（ミドリ写真館西・仲町橋） | | | | | | | | 夜間 | | | |
| | | 茂木町 | 茂木町茂木1703 | 36 | 31 | 490 | 140 | 11 | 44 | 真岡土木事務所長 | 昼間 | 0285-83-8301 | 0285-83-8319 | |
| | | | 逆川（高久清次郎宅西・寺町橋） | | | | | | | | 夜間 | | | |
| | | 茂木町 | 茂木町茂木1823 | 36 | 31 | 522 | 140 | 11 | 68 | 真岡土木事務所長 | 昼間 | 0285-83-8301 | 0285-83-8319 | |
| | | | 逆川（田村三郎宅西・八幡橋） | | | | | | | | 夜間 | | | |
| | | 茂木町 | 茂木町茂木1-1 | 36 | 31 | 526 | 140 | 11 | 261 | 真岡土木事務所長 | 昼間 | | | |
| | | | 逆川（金子宣昭宅北・桔梗橋） | | | | | | | | 夜間 | | | |
| | | 茂木町 | 茂木町茂木1780 | 36 | 31 | 50 | 140 | 11 | 20 | 真岡土木事務所長 | 昼間 | 0285-83-8301 | 0285-83-8319 | |
| | | | 逆川（榑矢野設備工業東・仲橋） | | | | | | | | 夜間 | | | |
| | | 茂木町 | 茂木町茂木1621 | 36 | 31 | 430 | 140 | 11 | 190 | 真岡土木事務所長 | 昼間 | 0285-83-8301 | 0285-83-8319 | |
| | | | 逆川（茂木小学校北御本陣橋） | | | | | | | | 夜間 | | | |
| | | 茂木町 | 茂木町茂木1429 | 36 | 31 | 355 | 140 | 11 | 131 | 真岡土木事務所長 | 昼間 | 0285-83-8301 | 0285-83-8319 | |
| | | | 逆川（長谷寺東・安養寺橋） | | | | | | | | 夜間 | | | |
| | | 茂木町 | 茂木町茂木2185 | 36 | 31 | 38 | 140 | 11 | 18 | 真岡土木事務所長 | 昼間 | 0285-83-8301 | 0285-83-8319 | |
| | | | 逆川（永山正宅西） | | | | | | | | 夜間 | | | |
| | | 茂木町 | 茂木町茂木1414 | 36 | 31 | 297 | 140 | 11 | 100 | 真岡土木事務所長 | 昼間 | 0285-83-8301 | 0285-83-8319 | |
| | | | 逆川（阿島良雄宅・弾性橋） | | | | | | | | 夜間 | | | |
| 茂木町 | 茂木町茂木1090-1 | 36 | 31 | 26 | 140 | 10 | 35 | 真岡土木事務所長 | 昼間 | 0285-83-8301 | 0285-83-8319 | | | |
| | 逆川（もてぎプラザ南・新十石橋） | | | | | | | | 夜間 | | | | | |
| 茂木町 | 茂木町茂木54 | 36 | 31 | 50 | 140 | 11 | 35 | 真岡土木事務所長 | 昼間 | 0285-83-8301 | 0285-83-8319 | | | |
| | 逆川（萩島キチノ宅西・右岸） | | | | | | | | 夜間 | | | | | |
| 茂木町 | 茂木町茂木172-6 | 36 | 31 | 45 | 140 | 11 | 37 | 真岡土木事務所長 | 昼間 | 0285-83-8301 | 0285-83-8319 | | | |
| | 逆川（坂本功宅北・両岸） | | | | | | | | 夜間 | | | | | |
| 茂木町 | 茂木町茂木176-4 | 36 | 31 | 43 | 140 | 11 | 48 | 真岡土木事務所長 | 昼間 | 0285-83-8301 | 0285-83-8319 | | | |
| | 逆川（渡辺秋美宅北・右岸） | | | | | | | | 夜間 | | | | | |

別表第12

ポンプ車取水可能場所一覧表（消火栓は除く）

| 地区名 | 管轄消防本部名 | 市町村名 | 所在地 | 座標（北緯） | | | 座標（東経） | | | 責任者 | 連絡先 | | | 備考 （付近の状況等） |
|------|-------------|------|------------------------|--------|-----|-----|--------|----------|-----|--------------|-----|--------------|--------------|----------------|
| | | | 取水可能場所 | 度 | 分 | 秒 | 度 | 分 | 秒 | | 時間帯 | 電話番号 | FAX番号 | |
| 南東地区 | 芳賀地区消防本部 | 茂木町 | 茂木町茂木178 | 36 | 31 | 42 | 140 | 11 | 55 | 真岡土木事務所長 | 昼間 | 0285-83-8301 | 0285-83-8319 | |
| | | | 逆川（茂木ショッピングセンターもびあ北両岸） | | | | | | | | 夜間 | | | |
| | | 茂木町 | 茂木町増井153 | 36 | 31 | 43 | 140 | 12 | 12 | 真岡土木事務所長 | 昼間 | 0285-83-8301 | 0285-83-8319 | |
| | | | 逆川（町井コンクリート工業棟南・右岸） | | | | | | | | 夜間 | | | |
| | | 茂木町 | 茂木町増井204-1 | 36 | 31 | 40 | 140 | 12 | 23 | 真岡土木事務所長 | 昼間 | 0285-83-8301 | 0285-83-8319 | |
| | | | 逆川（錦寿司南・右岸） | | | | | | | | 夜間 | | | |
| | | 茂木町 | 茂木町林252-2 | 36 | 31 | 43 | 140 | 12 | 33 | 真岡土木事務所長 | 昼間 | 0285-83-8301 | 0285-83-8319 | |
| | | | 逆川（吉田崇宅北・左岸） | | | | | | | | 夜間 | | | |
| | | 茂木町 | 茂木町茂木1621 | 36 | 31 | 43 | 140 | 11 | 181 | 茂木小学校校長 | 昼間 | 0285-63-1217 | | |
| | | | 茂木町立茂木小学校プール | | | | | | | | 夜間 | | | |
| | | 茂木町 | 茂木町茂木288 | 36 | 31 | 385 | 140 | 11 | 290 | 茂木高校校長 | 昼間 | 0285-63-1201 | | |
| | | | 栃木県立茂木高校プール | | | | | | | | 夜間 | | | |
| | | 市貝町 | 市貝町赤羽2606 | 36 | 31 | 15 | 140 | 4 | 1 | 工場長 行方芳吉 | 昼間 | 0285-68-7000 | | |
| | | | 花玉榊栃木工場敷地内防火水槽500t | | | | | | | | 夜間 | | | |
| | | 市貝町 | 市貝町赤羽2606 | 36 | 31 | 15 | 140 | 4 | 1 | 工場長 行方芳吉 | 昼間 | 0285-68-7000 | | |
| | | | 花玉榊栃木工場敷地内防火水槽600t | | | | | | | | 夜間 | | | |
| | | 市貝町 | 市貝町赤羽2606 | 36 | 31 | 15 | 140 | 4 | 1 | 工場長 行方芳吉 | 昼間 | 0285-68-7000 | | |
| | | | 花玉榊栃木工場敷地内防火水槽110t | | | | | | | | 夜間 | | | |
| | | 市貝町 | 市貝町赤羽2606 | 36 | 31 | 15 | 140 | 4 | 1 | 工場長 行方芳吉 | 昼間 | 0285-68-7000 | | |
| | | | 花玉榊栃木工場敷地内池 | | | | | | | | 夜間 | | | |
| | | 市貝町 | 市貝町塩田1016 | 36 | 36 | 51 | 140 | 7 | 2 | 市貝町長 | 昼間 | 0285-67-1201 | | |
| | | | 塩田調整池 | | | | | | | | 夜間 | | | |
| | | 市貝町 | 市貝町市場地内 | 36 | 32 | 23 | 140 | 7 | 1 | | 昼間 | | | |
| | | | 桜川（地藏橋付近） | | | | | | | | 夜間 | | | |
| | | 市貝町 | 市貝町市場地内 | 36 | 32 | 6 | 140 | 6 | 47 | | 昼間 | | | |
| | | | 桜川（古宿橋付近） | | | | | | | | 夜間 | | | |
| | | 市貝町 | 市貝町市場地内 | 36 | 32 | 2 | 140 | 6 | 9 | | 昼間 | | | |
| | | | 小貝川（金井橋付近） | | | | | | | | 夜間 | | | |
| 市貝町 | 市貝町市場地内 | 36 | 31 | 44 | 140 | 6 | 13 | | 昼間 | | | | | |
| | 小貝川（小貝大橋付近） | | | | | | | | 夜間 | | | | | |
| 芳賀町 | 芳賀町上延生160 | 36 | 32 | 57 | 140 | 3 | 36 | 真岡土木事務所長 | 昼間 | 0285-83-8307 | | | | |
| | 五行川（芳賀温泉南西） | | | | | | | | 夜間 | | | | | |

ポンプ車取水可能場所一覧表（消火栓は除く）

| 地区名 | 管轄消防本部名 | 市町村名 | 所在地 | 座標（北緯） | | | 座標（東経） | | | 責任者 | 連絡先 | | | 備考 （付近の状況等） |
|------|----------|------|-----------|--------|-----|-------|--------|----|-------|-----------------------|-----|------------------------|--------------|-----------------|
| | | | 取水可能場所 | 度 | 分 | 秒 | 度 | 分 | 秒 | | 時間帯 | 電話番号 | FAX番号 | |
| 北東 | 那須地区消防本部 | 大田原市 | 大田原市黒羽向町 | 36 | 51 | 20 | 140 | 7 | 20 | 大田原市都市計画課 | 昼間 | 0287-23-8711 | 0287-22-8732 | 烏山信用金庫黒羽支店脇より進入 |
| | | | 那珂川河川公園内 | | | | | | | | 夜間 | | | |
| | | 大田原市 | 大田原市黒羽田町 | 36 | 51 | 20 | 140 | 7 | 35 | | 昼間 | | | 八塩橋左岸から20m進入 |
| | | | 八塩橋左岸松葉川 | | | | | | | | 夜間 | | | |
| | | 大田原市 | 大田原市佐良土 | 36 | 47 | 41 | 140 | 7 | 53 | | 昼間 | | | |
| | | | 水遊園大橋下那珂川 | | | | | | | | 夜間 | | | |
| | | 大田原市 | 大田原市本町地内 | 36 | 52 | 10 | 140 | 1 | 00 | 大田原市都市計画課 | 昼間 | 0287-23-8711 | 0287-22-8732 | 大田原市役所 |
| | | | 鶯谷公園池 | | | | | | | | 夜間 | | | |
| | | 大田原市 | 大田原市羽田地内 | 36 | 54 | 30 | 140 | 5 | 10 | 羽田自治会長 | 昼間 | 0287-23-3221 | | 大田原市立羽田小学校 |
| | | | 羽田沼 | | | | | | | | 夜間 | | | |
| | | 大田原市 | 大田原市藤沢地内 | 36 | 46 | 30 | 140 | 1 | 40 | 大田原地区土地改良琵琶池地区維持管理委員会 | 昼間 | 0287-54-3979 | | |
| | | | 琵琶池 | | | | | | | | 夜間 | | | |
| | 塩谷広域消防本部 | 矢板市 | 矢板市 | 38 | 51 | 29.74 | 139 | 54 | 52.67 | | 昼間 | | | 倭橋 |
| | | | 内川 | | | | | | | | 夜間 | | | |
| | | 矢板市 | 矢板市 | 36 | 47 | 46.14 | 139 | 54 | 29.37 | | 昼間 | | | ヤナメ橋 |
| | | | 染目川 | | | | | | | | 夜間 | | | |
| | | 矢板市 | 矢板市 | 36 | 47 | 1.26 | 139 | 55 | 32.16 | | 昼間 | | | 宮川橋 |
| | | | 宮川（川崎） | | | | | | | | 夜間 | | | |
| | | 矢板市 | 矢板市 | 36 | 49 | 20.27 | 139 | 58 | 17.31 | | 昼間 | | | 沢河川公園及び藤澤用水 |
| | | | 簗川 | | | | | | | | 夜間 | | | |
| | | 矢板市 | 矢板市 | 36 | 52 | 48.71 | 139 | 53 | 2.98 | | 昼間 | | | 鱒池付近及び下流 |
| | | | 金精川 | | | | | | | | 夜間 | | | |
| | | 矢板市 | 矢板市 | 36 | 46 | 52.71 | 139 | 52 | 48.9 | | 昼間 | | | 倉掛513-2久保井宅東側 |
| | | | 出川（倉掛） | | | | | | | | 夜間 | | | |
| さくら市 | 旧氏家町 | 36 | 40 | 31.63 | 139 | 57 | 42.18 | | 昼間 | | | 県営草川第二住宅 （10月～4月不可） | | |
| | 鬼怒川 | | | | | | | | 夜間 | | | | | |
| さくら市 | 旧氏家町 | 36 | 43 | 36.54 | 139 | 58 | 31.91 | | 昼間 | | | 松島橋 （10月～4月不可） | | |
| | 鬼怒川 | | | | | | | | 夜間 | | | | | |
| さくら市 | 旧氏家町 | 36 | 41 | 13.61 | 140 | 1 | 14.59 | | 昼間 | | | 希望橋 （10月～4月不可） | | |
| | 市の堀 | | | | | | | | 夜間 | | | | | |
| さくら市 | 旧氏家町 | 36 | 40 | 7.38 | 140 | 0 | 26.57 | | 昼間 | | | 大沼川橋 （10月～4月不可） | | |
| | 大沼川 | | | | | | | | 夜間 | | | | | |

ポンプ車取水可能場所一覧表（消火栓は除く）

| 地区名 | 管轄消防本部名 | 市町村名 | 所在地 | 座標（北緯） | | | 座標（東経） | | | 責任者 | 連絡先 | | | 備考 （付近の状況等） |
|-----|----------|------|--------|--------|-----|-------|--------|----|-------|-----|-----|-----------|-------|-------------------|
| | | | 取水可能場所 | 度 | 分 | 秒 | 度 | 分 | 秒 | | 時間帯 | 電話番号 | FAX番号 | |
| 北東 | 塩谷広域消防本部 | さくら市 | 旧氏家町 | 36 | 40 | 17.4 | 140 | 0 | 43.53 | | 昼間 | | | 冷子橋 （10月～4月不可） |
| | | | 冷子川 | | | | | | | | 夜間 | | | |
| | | さくら市 | 旧氏家町 | 36 | 40 | 58.58 | 140 | 0 | 34.87 | | 昼間 | | | 熱田橋 （10月～4月不可） |
| | | | 井沼川 | | | | | | | | 夜間 | | | |
| | | さくら市 | 旧喜連川町 | 36 | 42 | 54.04 | 140 | 1 | 23.71 | | 昼間 | | | 連城橋上流 |
| | | | 荒川 | | | | | | | | 夜間 | | | |
| | | さくら市 | 旧喜連川町 | 36 | 42 | 51.36 | 140 | 1 | 50.89 | | 昼間 | | | ジョイフルパーク |
| | | | 荒川 | | | | | | | | 夜間 | | | |
| | | さくら市 | 旧喜連川町 | 36 | 42 | 31.83 | 140 | 2 | 33.61 | | 昼間 | | | 葛城大橋 |
| | | | 荒川 | | | | | | | | 夜間 | | | |
| | | さくら市 | 旧喜連川町 | 36 | 43 | 33.13 | 140 | 1 | 16.46 | | 昼間 | | | 金竜橋 |
| | | | 内川 | | | | | | | | 夜間 | | | |
| | | 塩谷町 | 塩谷町 | 36 | 50 | 23.62 | 139 | 50 | 36.05 | | 昼間 | | | 鳥羽の湯駐車場 |
| | | | 東荒川 | | | | | | | | 夜間 | | | |
| | | 塩谷町 | 塩谷町 | 36 | 48 | 54.79 | 139 | 50 | 50.96 | | 昼間 | | | 仁平養魚場 |
| | | | 東荒川 | | | | | | | | 夜間 | | | |
| | | 塩谷町 | 塩谷町 | 36 | 47 | 51.82 | 139 | 50 | 46.84 | | 昼間 | | | 熊ノ木橋 |
| | | | 東荒川 | | | | | | | | 夜間 | | | |
| | | 塩谷町 | 塩谷町 | 36 | 48 | 45.45 | 139 | 49 | 3.08 | | 昼間 | | | 熊の草地区簡易水道 |
| | | | 西荒川 | | | | | | | | 夜間 | | | |
| 塩谷町 | 塩谷町 | 36 | 48 | 18.77 | 139 | 49 | 48.25 | | 昼間 | | | 白銀橋 | | |
| | 西荒川 | | | | | | | | 夜間 | | | | | |
| 塩谷町 | 塩谷町 | 36 | 47 | 47 | 139 | 50 | 30.87 | | 昼間 | | | 西荒川橋 | | |
| | 西荒川 | | | | | | | | 夜間 | | | | | |
| 塩谷町 | 塩谷町 | 36 | 47 | 45.19 | 139 | 50 | 50.78 | | 昼間 | | | 熊ノ木橋南側 | | |
| | 荒川 | | | | | | | | 夜間 | | | | | |
| 塩谷町 | 塩谷町 | 36 | 46 | 49.82 | 139 | 51 | 32.36 | | 昼間 | | | 梶橋 | | |
| | 荒川 | | | | | | | | 夜間 | | | | | |
| 塩谷町 | 塩谷町 | 36 | 46 | 18.63 | 139 | 51 | 44.01 | | 昼間 | | | 塩谷砂防エコパーク | | |
| | 荒川 | | | | | | | | 夜間 | | | | | |
| 塩谷町 | 塩谷町 | 36 | 43 | 54.11 | 139 | 54 | 32.19 | | 昼間 | | | 大久保橋 | | |
| | 荒川 | | | | | | | | 夜間 | | | | | |

ポンプ車取水可能場所一覧表（消火栓は除く）

| 地区名 | 管轄消防本部名 | 市町村名 | 所在地 | 座標（北緯） | | | 座標（東経） | | | 責任者 | 連絡先 | | | 備考 （付近の状況等） |
|-----|----------|------|--------|--------|-----|-------|--------|----|-------|-----|-----|-------------------------|-------|----------------|
| | | | 取水可能場所 | 度 | 分 | 秒 | 度 | 分 | 秒 | | 時間帯 | 電話番号 | FAX番号 | |
| 北東 | 塩谷広域消防本部 | 塩谷町 | 塩谷町 | 36 | 46 | 56.5 | 139 | 45 | 29.53 | | 昼間 | | | 島之内橋 |
| | | | 白石川 | | | | | | | | 夜間 | | | |
| | | 塩谷町 | 塩谷町 | 36 | 45 | 34.13 | 139 | 50 | 57.66 | | 昼間 | | | 前沢橋 |
| | | | 松川 | | | | | | | | 夜間 | | | |
| | | 塩谷町 | 塩谷町 | 36 | 44 | 40.12 | 139 | 51 | 51.86 | | 昼間 | | | 松川下橋 |
| | | | 松川 | | | | | | | | 夜間 | | | |
| | | 塩谷町 | 塩谷町 | 36 | 44 | 14.38 | 139 | 52 | 7.71 | | 昼間 | | | 学校橋 |
| | | | 松川 | | | | | | | | 夜間 | | | |
| | | 塩谷町 | 塩谷町 | 36 | 44 | 9.18 | 139 | 52 | 25.1 | | 昼間 | | | 大宮保育所南側橋 |
| | | | 松川 | | | | | | | | 夜間 | | | |
| | | 塩谷町 | 塩谷町 | 36 | 44 | 6.32 | 139 | 52 | 43.44 | | 昼間 | | | 大宮公民館南側橋 |
| | | | 松川 | | | | | | | | 夜間 | | | |
| | | 塩谷町 | 塩谷町 | 36 | 43 | 53.72 | 139 | 53 | 9.32 | | 昼間 | | | 諸杉公民館南側下宮橋 |
| | | | 松川 | | | | | | | | 夜間 | | | |
| | | 塩谷町 | 塩谷町 | 36 | 46 | 4.68 | 139 | 44 | 29.65 | | 昼間 | | | 上の原橋 |
| | | | 用水堀り | | | | | | | | 夜間 | | | |
| | | 塩谷町 | 塩谷町 | 36 | 46 | 3.29 | 139 | 44 | 56.6 | | 昼間 | | | 川霧の湯北側橋 |
| | | | 用水堀り | | | | | | | | 夜間 | | | |
| | | 塩谷町 | 塩谷町 | 36 | 46 | 3.82 | 139 | 45 | 11.27 | | 昼間 | | | 道谷原西古屋線上橋 |
| | | | 用水堀り | | | | | | | | 夜間 | | | |
| 塩谷町 | 塩谷町 | 36 | 45 | 53.28 | 139 | 44 | 22.43 | | 昼間 | | | 道谷原発所西側 | | |
| | 用水堀り | | | | | | | | 夜間 | | | | | |
| 塩谷町 | 塩谷町 | 36 | 45 | 26.39 | 139 | 46 | 22.58 | | 昼間 | | | 宮本工業西側 | | |
| | 鬼怒川 | | | | | | | | 夜間 | | | | | |
| 塩谷町 | 塩谷町 | 36 | 44 | 55.56 | 139 | 47 | 52.33 | | 昼間 | | | 川村観光やな (10月～4月不可) | | |
| | 鬼怒川 | | | | | | | | 夜間 | | | | | |
| 塩谷町 | 塩谷町 | 36 | 44 | 48.66 | 139 | 48 | 5.09 | | 昼間 | | | 佐貫ダム | | |
| | 鬼怒川 | | | | | | | | 夜間 | | | | | |
| 塩谷町 | 塩谷町 | 36 | 46 | 15.08 | 139 | 46 | 40.94 | | 昼間 | | | 山口橋 (10月～4月不可) | | |
| | 土佐川 | | | | | | | | 夜間 | | | | | |
| 塩谷町 | 塩谷町 | 36 | 45 | 59.57 | 139 | 46 | 36 | | 昼間 | | | 船生水源地北側堤防 (10月～4月不可) | | |
| | 土佐川 | | | | | | | | 夜間 | | | | | |

ポンプ車取水可能場所一覧表（消火栓は除く）

| 地区名 | 管轄消防本部名 | 市町村名 | 所在地 | 座標（北緯） | | | 座標（東経） | | | 責任者 | 連絡先 | | | 備考 （付近の状況等） |
|-----------|----------|------------|--------|--------|-------|-------|--------|-------|----------------------|-----|--------------|--------------|--------------|--------------------|
| | | | 取水可能場所 | 度 | 分 | 秒 | 度 | 分 | 秒 | | 時間帯 | 電話番号 | FAX番号 | |
| 北東 | 塩谷広域消防本部 | 塩谷町 | 塩谷町 | 36 | 45 | 53.49 | 139 | 46 | 37.05 | | 昼間 | | | 土佐橋 （10月～4月不可） |
| | | | 土佐川 | | | | | | | | 夜間 | | | |
| | | 塩谷町 | 塩谷町 | 36 | 45 | 46.29 | 139 | 46 | 38.19 | | 昼間 | | | 新土佐橋 （10月～4月不可） |
| | | | 土佐川 | | | | | | | | 夜間 | | | |
| | | 塩谷町 | 塩谷町 | 36 | 45 | 5.79 | 139 | 53 | 41.2 | | 昼間 | | | 出川新橋 |
| | | | 出川 | | | | | | | | 夜間 | | | |
| | | 塩谷町 | 塩谷町 | 36 | 44 | 57.65 | 139 | 53 | 9 | | 昼間 | | | 弁天橋 |
| | | | 弁天川 | | | | | | | | 夜間 | | | |
| | | 塩谷町 | 塩谷町 | 36 | 45 | 21.73 | 139 | 53 | 7.63 | | 昼間 | | | あおぞら公園南 |
| | | | 弁天川 | | | | | | | | 夜間 | | | |
| | | 高根沢町 | 高根沢町 | 36 | 39 | 1.63 | 140 | 2 | 12.72 | | 昼間 | | | 新井沼川橋 |
| | | | 井沼川 | | | | | | | | 夜間 | | | |
| | | 高根沢町 | 高根沢町 | 36 | 38 | 11.46 | 140 | 2 | 37.86 | | 昼間 | | | キリン物流砂部倉庫南 |
| | | | 井沼川 | | | | | | | | 夜間 | | | |
| | 高根沢町 | 高根沢町 | 36 | 39 | 41.92 | 139 | 59 | 59.77 | | 昼間 | | | 五行橋 | |
| | | 五行川 | | | | | | | | 夜間 | | | | |
| | 高根沢町 | 高根沢町 | 36 | 37 | 37.51 | 140 | 1 | 59.43 | | 昼間 | | | 太田橋 | |
| | | 五行川 | | | | | | | | 夜間 | | | | |
| | 高根沢町 | 高根沢町 | 36 | 38 | 48.56 | 139 | 59 | 39.87 | | 昼間 | | | カントリーエレベーター南 | |
| | | 野元川 | | | | | | | | 夜間 | | | | |
| 高根沢町 | 高根沢町 | 36 | 37 | 55.72 | 139 | 57 | 44.36 | | 昼間 | | | 県民ゴルフ場西側 | | |
| | 鬼怒川 | | | | | | | | 夜間 | | | | | |
| 高根沢町 | 高根沢町 | 36 | 36 | 49.07 | 139 | 58 | 20.98 | | 昼間 | | | 鬼怒川グリーンパーク南側 | | |
| | 鬼怒川 | | | | | | | | 夜間 | | | | | |
| 南那須地区消防本部 | 那須烏山市 | 那須烏山市大字大桶 | 36 | 42 | 55 | 140 | 9 | 10 | 那須烏山市長 （生涯学習課） | 昼間 | 0287-88-6223 | | | |
| | | 大桶運動公園 | | | | | | | | 夜間 | | | | |
| | 那須烏山市 | 那須烏山市鴻野山 | 36 | 40 | 36 | 140 | 2 | 9 | 南那須地区 土地改良区理事長 | 昼間 | 0287-88-7599 | | | |
| | | 大溜 | | | | | | | | 夜間 | | | | |
| | 那須烏山市 | 那須烏山市愛宕台 | 36 | 65 | 1 | 140 | 14 | 59 | 那須烏山市長 （那須烏山小学校長） | 昼間 | 0287-82-2049 | | | |
| | | 市立烏山小学校プール | | | | | | | | 夜間 | | | | |
| | 那須烏山市 | 那須烏山市愛宕台 | 36 | 64 | 86 | 140 | 14 | 46 | 那須烏山市長 （那須烏山中学校長） | 昼間 | 0287-82-2229 | | | |
| | | 市立烏山中学校プール | | | | | | | | 夜間 | | | | |

ポンプ車取水可能場所一覧表（消火栓は除く）

| 地区名 | 管轄消防本部名 | 市町村名 | 所在地 | 座標（北緯） | | | 座標（東経） | | | 責任者 | 連絡先 | | | 備考 （付近の状況等） |
|------|------------|------|-------------|--------|-----|----|--------|-------------------|----|------------------------|-----|--------------|-------|----------------|
| | | | 取水可能場所 | 度 | 分 | 秒 | 度 | 分 | 秒 | | 時間帯 | 電話番号 | FAX番号 | |
| 北東 | 南那須地区消防本部 | 那珂川町 | 那珂川町谷川 | 36 | 46 | 44 | 140 | 10 | 45 | 那珂川町長 （農林振興課） | 昼間 | 0287-92-1113 | | |
| | | | 谷川入郷溜 | | | | | | | | 夜間 | | | |
| | | 那珂川町 | 小川町大字片平 | 36 | 44 | 34 | 140 | 7 | 7 | 那珂川町長 （農林振興課） | 昼間 | 0287-92-1113 | | |
| | | | 大溜 | | | | | | | | 夜間 | | | |
| | | 那珂川町 | 那珂川町大内 | 36 | 74 | 59 | 140 | 23 | 55 | 那珂川町長 （馬頭東小学校 長） | 昼間 | 0287-92-2421 | | |
| | | | 町立馬頭東小学校プール | | | | | | | | 夜間 | | | |
| | | 那珂川町 | 那珂川町馬頭 | 36 | 73 | 89 | 140 | 16 | 95 | 那珂川町長 （馬頭小学校長） | 昼間 | 0287-92-2025 | | |
| | | | 町立馬頭小学校プール | | | | | | | | 夜間 | | | |
| | | 那珂川町 | 那珂川町馬頭 | 36 | 73 | 95 | 140 | 16 | 41 | 那珂川町長 （馬頭中学校 長） | 昼間 | 0287-92-2399 | | |
| | | | 町立馬頭中学校プール | | | | | | | | 夜間 | | | |
| | | 那珂川町 | 那珂川町小川 | 36 | 76 | 2 | 140 | 12 | 88 | 那珂川町長 （小川小学校長） | 昼間 | 0287-96-2049 | | |
| | | | 町立小川小学校プール | | | | | | | | 夜間 | | | |
| 那珂川町 | 那珂川町谷田 | 36 | 73 | 25 | 140 | 13 | 47 | 那珂川町長 （生涯学習課） | 昼間 | 0287-96-2116 | | | | |
| | 旧小川南小学校プール | | | | | | | | 夜間 | | | | | |
| 那珂川町 | 那珂川町利 | 36 | 78 | 12 | 140 | 9 | 52 | 那珂川町長 （総務課管財係） | 昼間 | 0287-92-1111 | | | | |
| | 旧薬利小学校プール | | | | | | | | 夜間 | | | | | |
| 那珂川町 | 那珂川町小川 | 36 | 76 | 62 | 140 | 13 | 14 | 那珂川町長 （生涯学習課） | 昼間 | 0287-96-2116 | | | | |
| | 町民プール | | | | | | | | 夜間 | | | | | |
| 南西 | 足利市消防本部 | 足利市 | 伊勢町1丁目118 | 36 | 19 | 57 | 139 | 27 | 18 | 足利市長 | 昼間 | | | 耐震性防火水槽 |
| | | | JR足利駅北西 | | | | | | | | 夜間 | | | |
| | | 足利市 | 本城1丁目1457-6 | 36 | 21 | 02 | 139 | 27 | 33 | 足利市長 | 昼間 | | | 耐震性防火水槽 |
| | | | 本城1丁目鈴木児童公園 | | | | | | | | 夜間 | | | |
| | | 足利市 | 錦町27-3 | 36 | 19 | 46 | 139 | 27 | 33 | 足利市長 | 昼間 | | | 耐震性防火水槽 |
| | | | 錦町公園内 | | | | | | | | 夜間 | | | |
| | | 足利市 | 寿町13-13 | 36 | 19 | 27 | 139 | 28 | 07 | 足利市長 | 昼間 | | | 耐震性防火水槽 |
| | | | 寿町ことぶき児童公園内 | | | | | | | | 夜間 | | | |
| | | 足利市 | 永楽町7-2 | 36 | 19 | 58 | 139 | 27 | 04 | 足利市長 | 昼間 | | | 耐震性防火水槽 |
| | | | 永楽児童公園内 | | | | | | | | 夜間 | | | |
| | | 足利市 | 緑町2丁目3294-1 | 36 | 20 | 09 | 139 | 26 | 06 | 足利市長 | 昼間 | | | 耐震性防火水槽 |
| | | | 足利公園屋外舞台裏 | | | | | | | | 夜間 | | | |
| 足利市 | 末広町66-14 | 36 | 20 | 28 | 139 | 28 | 32 | 足利市長 | 昼間 | | | 耐震性防火水槽 | | |
| | 末広町開発58号公園 | | | | | | | | 夜間 | | | | | |

ポンプ車取水可能場所一覧表（消火栓は除く）

| 地区名 | 管轄消防本部名 | 市町村名 | 所在地 | 座標（北緯） | | | 座標（東経） | | | 責任者 | 連絡先 | | | 備考 （付近の状況等） |
|-----|------------|------|--------------|--------|-----|----|--------|-------|----|--------------|-----|--------------|-------|----------------|
| | | | 取水可能場所 | 度 | 分 | 秒 | 度 | 分 | 秒 | | 時間帯 | 電話番号 | FAX番号 | |
| 南西 | 足利市消防本部 | 足利市 | 赤松台2丁目14-13 | 36 | 21 | 46 | 139 | 28 | 09 | 足利市長 | 昼間 | | | 耐震性防火水槽 |
| | | | 赤松台中央児童公園内 | | | | | | | | 夜間 | | | |
| | | 足利市 | 本城3丁目2003-3 | 36 | 20 | 28 | 139 | 27 | 00 | 足利市長 | 昼間 | | | 耐震性防火水槽 |
| | | | 足利市役所水道庁舎北西 | | | | | | | | 夜間 | | | |
| | | 足利市 | 柳原町861 | 36 | 20 | 15 | 139 | 27 | 18 | 足利市長 | 昼間 | 0284-41-5182 | | |
| | | | 市立けやき小学校 | | | | | | | | 夜間 | | | |
| | | 足利市 | 千歳町89 | 36 | 19 | 22 | 139 | 28 | 13 | 足利市長 | 昼間 | 0284-41-2608 | | |
| | | | 市立桜小学校 | | | | | | | | 夜間 | | | |
| | | 足利市 | 助戸仲町806 | 36 | 19 | 52 | 139 | 28 | 14 | 足利市長 | 昼間 | 0284-41-2612 | | |
| | | | 市立東山小学校 | | | | | | | | 夜間 | | | |
| | | 足利市 | 大橋町一丁目2007-1 | 36 | 20 | 28 | 139 | 28 | 3 | 足利市長 | 昼間 | 0284-44-0277 | | |
| | | | 市立青葉小学校 | | | | | | | | 夜間 | | | |
| | | 足利市 | 西宮町3045 | 36 | 20 | 33 | 139 | 26 | 45 | 足利市長 | 昼間 | 0284-21-3915 | | |
| | | | 市立第一中学校 | | | | | | | | 夜間 | | | |
| | | 足利市 | 常盤町67 | 36 | 19 | 27 | 139 | 28 | 16 | 足利市長 | 昼間 | 0284-41-3337 | | |
| | | | 市立第三中学校 | | | | | | | | 夜間 | | | |
| | | 足利市 | 五十部町1075 | 36 | 20 | 41 | 139 | 25 | 50 | 足利市長 | 昼間 | 0284-21-3520 | | |
| | | | 市立三重小学校 | | | | | | | | 夜間 | | | |
| 足利市 | 田島町1 | 36 | 21 | 27 | 139 | 28 | 35 | 足利市長 | 昼間 | 0284-41-5544 | | | | |
| | 市立北郷小学校 | | | | | | | | 夜間 | | | | | |
| 足利市 | 菅田町100 | 36 | 21 | 30 | 139 | 28 | 50 | 足利市長 | 昼間 | 0284-42-2395 | | | | |
| | 市立北中学校 | | | | | | | | 夜間 | | | | | |
| 足利市 | 本城一丁目1648 | 36 | 20 | 54 | 139 | 27 | 34 | 栃木県知事 | 昼間 | 0284-41-3573 | | | | |
| | 県立足利高等学校 | | | | | | | | 夜間 | | | | | |
| 足利市 | 西宮町2927 | 36 | 20 | 26 | 139 | 26 | 40 | 栃木県知事 | 昼間 | 0284-21-1318 | | | | |
| | 県立足利工業高等学校 | | | | | | | | 夜間 | | | | | |

ポンプ車取水可能場所一覧表（消火栓は除く）

| 地区名 | 管轄消防本部名 | 市町村名 | 所在地 | 座標（北緯） | | | 座標（東経） | | | 責任者 | 連絡先 | | | 備考 (付近の状況等) |
|-----|----------|------|-----------------|--------|-----|----|--------|-------|----|--------------|-----|--------------|-------|----------------|
| | | | 取水可能場所 | 度 | 分 | 秒 | 度 | 分 | 秒 | | 時間帯 | 電話番号 | FAX番号 | |
| 南西 | 足利市消防本部 | 足利市 | 有楽町836 | 36 | 20 | 23 | 139 | 27 | 38 | 栃木県知事 | 昼間 | 0284-41-2171 | | |
| | | | 県立足利女子高等学校 | | | | | | | | 夜間 | | | |
| | | 足利市 | 伊勢南町3-2 | 36 | 19 | 42 | 139 | 27 | 25 | 校長 | 昼間 | 0284-41-0890 | | |
| | | | 白鷗大学足利高等学校 | | | | | | | | 夜間 | | | |
| | | 足利市 | 里矢場町1998 | 36 | 18 | 32 | 139 | 25 | 29 | 足利市長 | 昼間 | 0284-71-3008 | | |
| | | | 市立矢場川小学校 | | | | | | | | 夜間 | | | |
| | | 足利市 | 西新井町3157 | 36 | 19 | 2 | 139 | 26 | 1 | 足利市長 | 昼間 | 0284-71-3104 | | |
| | | | 市立山辺中学校 | | | | | | | | 夜間 | | | |
| | | 足利市 | 借宿町668 | 36 | 19 | 17 | 139 | 25 | 54 | 専務取締役 | 昼間 | 0284-73-9112 | | |
| | | | アキレス(株)第一工場 プール | | | | | | | | 夜間 | | | |
| | | 足利市 | 田中町902-5 | 36 | 19 | 53 | 139 | 26 | 41 | 代表取締役 | 昼間 | 0284-73-8739 | | |
| | | | アンタレススイミングスクール | | | | | | | | 夜間 | | | |
| | | 足利市 | 福居町19 | 36 | 18 | 12 | 139 | 27 | 29 | 足利市長 | 昼間 | 0284-71-2303 | | |
| | | | 市立御厨小学校 | | | | | | | | 夜間 | | | |
| | | 足利市 | 福富町392-2 | 36 | 18 | 20 | 139 | 28 | 45 | 足利市長 | 昼間 | 0284-71-0242 | | |
| | | | 市立梁田小学校 | | | | | | | | 夜間 | | | |
| | | 足利市 | 久保田町216 | 36 | 17 | 23 | 139 | 30 | 19 | 足利市長 | 昼間 | 0284-71-9032 | | |
| | | | 市立久野小学校 | | | | | | | | 夜間 | | | |
| | | 足利市 | 小曾根町517 | 36 | 16 | 37 | 139 | 28 | 31 | 足利市長 | 昼間 | 0284-71-2944 | | |
| | | | 市立筑波小学校 | | | | | | | | 夜間 | | | |
| | | 足利市 | 百頭町160 | 36 | 17 | 37 | 139 | 27 | 43 | 足利市長 | 昼間 | 0284-71-1618 | | |
| | | | 市立協和中学校 | | | | | | | | 夜間 | | | |
| | | 足利市 | 高松町433 | 36 | 16 | 53 | 139 | 27 | 34 | 足利市長 | 昼間 | 0284-71-9029 | | |
| | | | 市立愛宕台中学校 | | | | | | | | 夜間 | | | |
| 足利市 | 下洪垂町980 | 36 | 17 | 40 | 139 | 28 | 38 | 栃木県知事 | 昼間 | 0284-72-3118 | | | | |
| | 県立足利南高校 | | | | | | | | 夜間 | | | | | |
| 足利市 | 駒場町359 | 36 | 19 | 48 | 139 | 32 | 11 | 足利市長 | 昼間 | 0284-91-0403 | | | | |
| | 市立富田中学校 | | | | | | | | 夜間 | | | | | |
| 足利市 | 駒場町625 | 36 | 18 | 51 | 139 | 31 | 58 | 足利市長 | 昼間 | 0284-91-0004 | | | | |
| | 市立富田小学校 | | | | | | | | 夜間 | | | | | |
| 足利市 | 大久保町1500 | 36 | 18 | 56 | 139 | 30 | 10 | 足利市長 | 昼間 | 0284-91-4152 | | | | |
| | 市立毛野小学校 | | | | | | | | 夜間 | | | | | |

ポンプ車取水可能場所一覧表（消火栓は除く）

| 地区名 | 管轄消防本部名 | 市町村名 | 所在地 | 座標（北緯） | | | 座標（東経） | | | 責任者 | 連絡先 | | | 備考 (付近の状況等) |
|---------|---------|------------|------------|--------|----|-----|--------|----|-------|-------|--------------|--------------|-------|----------------|
| | | | 取水可能場所 | 度 | 分 | 秒 | 度 | 分 | 秒 | | 時間帯 | 電話番号 | FAX番号 | |
| 南西 | 足利市消防本部 | 足利市 | 八柵町27 | 36 | 19 | 15 | 139 | 30 | 17 | 足利市長 | 昼間 | 0284-91-0905 | | |
| | | | 市立毛野中学校 | | | | | | | | 夜間 | | | |
| | | 足利市 | 常見町1-4 | 36 | 18 | 55 | 139 | 29 | 15 | 足利市長 | 昼間 | 0284-42-8860 | | |
| | | | 市立毛野南小学校 | | | | | | | | 夜間 | | | |
| | | 足利市 | 大沼田町619-1 | 36 | 19 | 58 | 139 | 30 | 23 | 栃木県知事 | 昼間 | 0284-91-1110 | | |
| | | | 栃木県立特別支援学校 | | | | | | | | 夜間 | | | |
| | | 足利市 | 葉鹿町一丁目14-2 | 36 | 21 | 43 | 139 | 23 | 35 | 足利市長 | 昼間 | 0284-62-0242 | | |
| | | | 市立葉鹿小学校 | | | | | | | | 夜間 | | | |
| | | 足利市 | 小俣町670 | 36 | 22 | 19 | 139 | 22 | 51 | 足利市長 | 昼間 | 0284-62-0245 | | |
| | | | 市立小俣小学校 | | | | | | | | 夜間 | | | |
| | | 足利市 | 板倉町669 | 36 | 22 | 39 | 139 | 24 | 58 | 足利市長 | 昼間 | 0284-62-1002 | | |
| | | | 市立坂西北小学校 | | | | | | | | 夜間 | | | |
| | 足利市 | 山下町2539 | 36 | 20 | 37 | 139 | 25 | 5 | 足利市長 | 昼間 | 0284-62-2230 | | | |
| | | 市立西中学校 | | | | | | | | 夜間 | | | | |
| | 足利市 | 葉鹿町1498 | 36 | 21 | 55 | 139 | 23 | 34 | 足利市長 | 昼間 | 0284-62-0247 | | | |
| | | 市立坂西中学校 | | | | | | | | 夜間 | | | | |
| | 足利市 | 山下町2110 | 36 | 21 | 7 | 139 | 25 | 25 | 栃木県知事 | 昼間 | 0284-62-2001 | | | |
| | | 県立足利清風高等学校 | | | | | | | | 夜間 | | | | |
| | 足利市 | 大前町268-1 | 36 | 20 | 50 | 139 | 24 | 4 | 理事長 | 昼間 | 0284-62-0605 | | | |
| | | 私立足利工業大学 | | | | | | | | 夜間 | | | | |
| 佐野市消防本部 | 佐野市 | 金屋下町10 | 36 | 18 | 38 | 139 | 34 | 53 | 学校長 | 昼間 | 0283-23-0374 | | | |
| | | 市立佐野小学校プール | | | | | | | | 夜間 | | | | |
| | 佐野市 | 大祝町2311 | 36 | 18 | 30 | 139 | 34 | 37 | 学校長 | 昼間 | 0283-23-0237 | | | |
| | | 市立天明小学校プール | | | | | | | | 夜間 | | | | |
| | 佐野市 | 植上町1272 | 36 | 18 | 00 | 139 | 34 | 37 | 学校長 | 昼間 | 0283-23-0711 | | | |
| | | 市立植野小学校プール | | | | | | | | 夜間 | | | | |
| | 佐野市 | 馬門町1539 | 36 | 17 | 06 | 139 | 35 | 56 | 学校長 | 昼間 | 0283-23-0819 | | | |
| | | 市立界小学校プール | | | | | | | | 夜間 | | | | |
| | 佐野市 | 犬伏下町1983 | 36 | 19 | 23 | 139 | 35 | 58 | 学校長 | 昼間 | 0283-23-0770 | | | |
| | | 市立犬伏小学校プール | | | | | | | | 夜間 | | | | |

ポンプ車取水可能場所一覧表（消火栓は除く）

| 地区名 | 管轄消防本部名 | 市町村名 | 所在地 | 座標（北緯） | | | 座標（東経） | | | 責任者 | 連絡先 | | | 備考 （付近の状況等） | |
|-----|----------|-------------|-------------|-------------|----|-----|--------|-----|-----|-----|--------------|--------------|--------------|----------------|--|
| | | | 取水可能場所 | 度 | 分 | 秒 | 度 | 分 | 秒 | | 時間帯 | 電話番号 | FAX番号 | | |
| 南西 | 佐野市消防本部 | 佐野市 | 伊勢山町1534 | 36 | 19 | 04 | 139 | 36 | 41 | 学校長 | 昼間 | 0283-24-2887 | | | |
| | | | 市立犬伏東小学校プール | | | | | | | | 夜間 | | | | |
| | | 佐野市 | 堀米町1156 | 市立城北小学校プール | 36 | 19 | 24 | 139 | 34 | 49 | 学校長 | 昼間 | 0283-23-0319 | | |
| | | | | | | | | | | | | 夜間 | | | |
| | | 佐野市 | 並木町964 | 市立旗川小学校プール | 36 | 19 | 24 | 139 | 32 | 58 | 学校長 | 昼間 | 0283-23-0178 | | |
| | | | | | | | | | | | | 夜間 | | | |
| | | 佐野市 | 上羽田町1369-1 | 市立吾妻小学校プール | 36 | 17 | 46 | 139 | 32 | 31 | 学校長 | 昼間 | 0283-22-3992 | | |
| | | | | | | | | | | | | 夜間 | | | |
| | | 佐野市 | 赤見町3229 | 市立赤見小学校プール | 36 | 21 | 08 | 139 | 32 | 20 | 学校長 | 昼間 | 0283-25-0704 | | |
| | | | | | | | | | | | | 夜間 | | | |
| | | 佐野市 | 石塚町1408-2 | 市立石塚小学校プール | 36 | 21 | 16 | 139 | 33 | 43 | 学校長 | 昼間 | 0283-25-0314 | | |
| | | | | | | | | | | | | 夜間 | | | |
| | | 佐野市 | 出流原町1038-1 | 市立出流原小学校プール | 36 | 21 | 50 | 139 | 32 | 24 | 学校長 | 昼間 | 0283-25-0324 | | |
| | | | | | | | | | | | | 夜間 | | | |
| | | 佐野市 | 田沼町603 | 市立田沼小学校プール | 36 | 21 | 57 | 139 | 34 | 33 | 学校長 | 昼間 | 0283-62-0047 | | |
| | | | | | | | | | | | | 夜間 | | | |
| | | 佐野市 | 吉水町832 | 市立吉水小学校プール | 36 | 21 | 01 | 139 | 34 | 23 | 学校長 | 昼間 | 0283-62-0142 | | |
| | | | | | | | | | | | | 夜間 | | | |
| | | 佐野市 | 栃本町1037 | 市立栃本小学校プール | 36 | 21 | 38 | 139 | 35 | 27 | 学校長 | 昼間 | 0283-62-0152 | | |
| | | | | | | | | | | | | 夜間 | | | |
| 佐野市 | 多田町998 | 市立多田小学校プール | 36 | 22 | 53 | 139 | 35 | 48 | 学校長 | 昼間 | 0283-62-0179 | | | | |
| | | | | | | | | | | 夜間 | | | | | |
| 佐野市 | 戸奈良町1140 | 市立戸奈良小学校プール | 36 | 22 | 39 | 139 | 33 | 25 | 学校長 | 昼間 | 0283-62-0172 | | | | |
| | | | | | | | | | | 夜間 | | | | | |
| 佐野市 | 岩崎町1341 | 市立三好小学校プール | 36 | 23 | 53 | 139 | 34 | 16 | 学校長 | 昼間 | 0283-62-1004 | | | | |
| | | | | | | | | | | 夜間 | | | | | |
| 佐野市 | 山形町649-2 | 市立山形小学校プール | 36 | 23 | 08 | 139 | 32 | 12 | 学校長 | 昼間 | 0283-65-0114 | | | | |
| | | | | | | | | | | 夜間 | | | | | |
| 佐野市 | 閑馬町911 | 市立閑馬小学校プール | 36 | 24 | 36 | 139 | 31 | 02 | 学校長 | 昼間 | 0283-65-0024 | | | | |
| | | | | | | | | | | 夜間 | | | | | |
| 佐野市 | 下彦間500 | 市立下彦間小学校プール | 36 | 24 | 38 | 139 | 30 | 03 | 学校長 | 昼間 | 0283-65-0333 | | | | |
| | | | | | | | | | | 夜間 | | | | | |

ポンプ車取水可能場所一覧表（消火栓は除く）

| 地区名 | 管轄消防本部名 | 市町村名 | 所在地 | 座標（北緯） | | | 座標（東経） | | | 責任者 | 連絡先 | | | 備考 （付近の状況等） |
|-----|----------|------|------------|--------|-----|----|--------|-----|--------------|------------------|-------------|------------------|-------|----------------|
| | | | 取水可能場所 | 度 | 分 | 秒 | 度 | 分 | 秒 | | 時間帯 | 電話番号 | FAX番号 | |
| 南西 | 佐野市消防本部 | 佐野市 | 彦間町497 | 36 | 27 | 17 | 139 | 27 | 55 | 学校長 | 昼間 | 0283 - 66 - 2004 | | |
| | | | 市立飛駒小学校プール | | | | | | | | 夜間 | | | |
| | | 佐野市 | 葛生西1-12-1 | 36 | 24 | 13 | 139 | 36 | 30 | 学校長 | 昼間 | 0283 - 85 - 2040 | | |
| | | | | | | | | | | | 市立葛生小学校プール | | | 夜間 |
| | | 佐野市 | 中町1104 | 36 | 23 | 07 | 139 | 36 | 17 | 学校長 | 昼間 | 0283 - 85 - 2101 | | |
| | | | | | | | | | | | 市立葛生南小学校プール | | | 夜間 |
| | | 佐野市 | 仙波町331-1 | 36 | 26 | 03 | 139 | 35 | 39 | 学校長 | 昼間 | 0283 - 85 - 3016 | | |
| | | | | | | | | | | | 市立常盤小学校プール | | | 夜間 |
| | | 佐野市 | 水木町51 | 36 | 28 | 27 | 139 | 33 | 07 | 学校長 | 昼間 | 0283 - 87 - 0030 | | |
| | | | | | | | | | | | 市立氷室小学校プール | | | 夜間 |
| | | 佐野市 | 若松町405 | 36 | 19 | 07 | 139 | 34 | 48 | 学校長 | 昼間 | 0283 - 23 - 0448 | | |
| | | | | | | | | | | | 市立城東中学校プール | | | 夜間 |
| | | 佐野市 | 大橋町2026 | 36 | 18 | 53 | 139 | 33 | 47 | 学校長 | 昼間 | 0283 - 23 - 3381 | | |
| | | | | | | | | | | | 市立西中学校プール | | | 夜間 |
| | | 佐野市 | 植下町1205 | 36 | 17 | 58 | 139 | 34 | 56 | 学校長 | 昼間 | 0283 - 23 - 0869 | | |
| | | | | | | | | | | | 市立南中学校プール | | | 夜間 |
| | | 佐野市 | 富岡町93 | 36 | 19 | 15 | 139 | 35 | 24 | 学校長 | 昼間 | 0283 - 23 - 0961 | | |
| | | | | | | | | | | | 市立北中学校プール | | | 夜間 |
| | | 佐野市 | 出流原町628-1 | 36 | 21 | 37 | 139 | 33 | 01 | 学校長 | 昼間 | 0283 - 25 - 0804 | | |
| | | | | | | | | | | | 市立赤見中学校プール | | | 夜間 |
| 佐野市 | 栃本町2287 | 36 | 21 | 45 | 139 | 34 | 50 | 学校長 | 昼間 | 0283 - 62 - 3333 | | | | |
| | | | | | | | | | 市立田沼東中学校プール | | | 夜間 | | |
| 佐野市 | 戸室町156 | 36 | 22 | 49 | 139 | 34 | 13 | 学校長 | 昼間 | 0283 - 62 - 3111 | | | | |
| | | | | | | | | | 市立田沼西中学校プール | | | 夜間 | | |
| 佐野市 | 葛生西3-4-1 | 36 | 24 | 36 | 139 | 36 | 38 | 学校長 | 昼間 | 0283 - 85 - 2169 | | | | |
| | | | | | | | | | 市立葛生中学校プール | | | 夜間 | | |
| 佐野市 | 豊代町2167 | 36 | 25 | 59 | 139 | 35 | 26 | 学校長 | 昼間 | 0283 - 85 - 3020 | | | | |
| | | | | | | | | | 市立常盤中学校プール | | | 夜間 | | |
| 佐野市 | 天神町761-1 | 36 | 19 | 18 | 139 | 34 | 27 | 学校長 | 昼間 | 0283 - 23 - 0161 | | | | |
| | | | | | | | | | 県立佐野高等学校プール | | | 夜間 | | |
| 佐野市 | 金屋下町12 | 36 | 18 | 39 | 139 | 35 | 03 | 学校長 | 昼間 | 0283 - 23 - 0239 | | | | |
| | | | | | | | | | 県立佐野東高等学校プール | | | 夜間 | | |

別表第12

ポンプ車取水可能場所一覧表（消火栓は除く）

| 地区名 | 管轄消防本部名 | 市町村名 | 所在地 | 座標（北緯） | | | 座標（東経） | | | 責任者 | 連絡先 | | | 備考 (付近の状況等) |
|-----|---------|------|---------------|--------|-----|------|--------|----|------|-----|-----|------------------|-------|----------------|
| | | | 取水可能場所 | 度 | 分 | 秒 | 度 | 分 | 秒 | | 時間帯 | 電話番号 | FAX番号 | |
| 南西 | 佐野市消防本部 | 佐野市 | 出流原町643-5 | 36 | 21 | 31 | 139 | 33 | 04 | 学校長 | 昼間 | 0283 - 25 - 1313 | | |
| | | | 県立松桜高等学校プール | | | | | | | | 夜間 | | | |
| | | 佐野市 | 石塚町2555 | 36 | 21 | 15 | 139 | 33 | 17 | 学校長 | 昼間 | 0283 - 25 - 0111 | | |
| | | | 佐野日本大学高等学校プール | | | | | | | | 夜間 | | | |
| | | 佐野市 | 堀米町840 | 36 | 19 | 32 | 139 | 35 | 26 | 学校長 | 昼間 | 0283 - 23 - 0841 | | |
| | | | 佐野清澄高等学校プール | | | | | | | | 夜間 | | | |
| | 栃木市消防本部 | 栃木市 | 大町 | 36 | 23 | 29.3 | 139 | 44 | 7.3 | | 昼間 | | | 蟹田橋上 |
| | | | 巴波川 | | | | | | | | 夜間 | | | |
| | | 栃木市 | 大町 | 36 | 23 | 25.7 | 139 | 44 | 7.5 | | 昼間 | | | 雷電橋上 |
| | | | 巴波川 | | | | | | | | 夜間 | | | |
| | | 栃木市 | 小平町 | 36 | 23 | 16.3 | 139 | 44 | 3.6 | | 昼間 | | | 原乃橋上 |
| | | | 巴波川 | | | | | | | | 夜間 | | | |
| | | 栃木市 | 小平町 | 36 | 23 | 6.1 | 139 | 43 | 59.7 | | 昼間 | | | 小平橋上 |
| | | | 巴波川 | | | | | | | | 夜間 | | | |
| | | 栃木市 | 小平町 | 36 | 22 | 59.1 | 139 | 44 | 5 | | 昼間 | | | 沖乃橋上 |
| | | | 巴波川 | | | | | | | | 夜間 | | | |
| | | 栃木市 | 嘉右エ門町 | 36 | 22 | 56.9 | 139 | 44 | 10.6 | | 昼間 | | | 嘉右エ門橋上 |
| | | | 巴波川 | | | | | | | | 夜間 | | | |
| | | 栃木市 | 万町 | 36 | 22 | 48 | 139 | 44 | 9.7 | | 昼間 | | | 開運橋上 |
| | | | 巴波川 | | | | | | | | 夜間 | | | |
| 栃木市 | 万町 | 36 | 22 | 42 | 139 | 44 | 9.7 | | 昼間 | | | 常盤橋上 | | |
| | 巴波川 | | | | | | | | 夜間 | | | | | |
| 栃木市 | 倭町 | 36 | 22 | 35.7 | 139 | 44 | 8.7 | | 昼間 | | | 倭橋上 | | |
| | 巴波川 | | | | | | | | 夜間 | | | | | |
| 栃木市 | 倭町 | 36 | 22 | 32.6 | 139 | 44 | 4.4 | | 昼間 | | | 幸来橋上 | | |
| | 巴波川 | | | | | | | | 夜間 | | | | | |
| 栃木市 | 倭町 | 36 | 22 | 28.6 | 139 | 44 | 1.1 | | 昼間 | | | 巴波川橋上 | | |
| | 巴波川 | | | | | | | | 夜間 | | | | | |
| 栃木市 | 沼和田町 | 36 | 21 | 50.7 | 139 | 44 | 36.7 | | 昼間 | | | 弁天橋上 | | |
| | 巴波川 | | | | | | | | 夜間 | | | | | |
| 栃木市 | 沼和田町 | 36 | 21 | 29.1 | 139 | 44 | 55.2 | | 昼間 | | | 愛宕橋上 | | |
| | 巴波川 | | | | | | | | 夜間 | | | | | |

ポンプ車取水可能場所一覧表（消火栓は除く）

| 地区名 | 管轄消防本部名 | 市町村名 | 所在地 | 座標（北緯） | | | 座標（東経） | | | 責任者 | 連絡先 | | | 備考 (付近の状況等) | |
|-----|--------------------------|------|-------------------------|--------|------|-----|--------|------|-----|------|--------------|--------------|--------------|----------------|-------|
| | | | 取水可能場所 | 度 | 分 | 秒 | 度 | 分 | 秒 | | 時間帯 | 電話番号 | FAX番号 | | |
| 南西 | 栃木市消防本部 | 栃木市 | 吹上町 | 36 | 24 | 34 | 139 | 43 | 2.3 | | 昼間 | | | 伊吹橋上 | |
| | | | 赤津川 | | | | | | | | 夜間 | | | | |
| | | 栃木市 | 野中町 | 赤津川 | 36 | 24 | 9.6 | 139 | 43 | 3.8 | | 昼間 | | | 永宮橋上 |
| | | | | | | | | | | | | 夜間 | | | |
| | | 栃木市 | 新井町 | 赤津川 | 36 | 23 | 54.1 | 139 | 42 | 59.8 | | 昼間 | | | 平和橋上 |
| | | | | | | | | | | | | 夜間 | | | |
| | | 栃木市 | 新井町 | 赤津川 | 36 | 23 | 49.9 | 139 | 42 | 59.4 | | 昼間 | | | 鹿島森橋上 |
| | | | | | | | | | | | | 夜間 | | | |
| | | 栃木市 | 新井町 | 赤津川 | 36 | 23 | 44.9 | 139 | 42 | 59.1 | | 昼間 | | | 中野橋上 |
| | | | | | | | | | | | | 夜間 | | | |
| | | 栃木市 | 新井町 | 赤津川 | 36 | 23 | 35.4 | 139 | 42 | 57.7 | | 昼間 | | | 樋口橋上 |
| | | | | | | | | | | | | 夜間 | | | |
| | | 栃木市 | 泉川町 | 赤津川 | 36 | 23 | 9.4 | 139 | 42 | 51 | | 昼間 | | | 泉橋上 |
| | | | | | | | | | | | | 夜間 | | | |
| | | 栃木市 | 皆川城内町1856 市立皆川中学校プール | | 36 | 23 | 21.6 | 139 | 40 | 58.8 | 校長 | 昼間 | 0282-22-1825 | 0282-22-1804 | |
| | | | | | | | | | | | | 夜間 | | | |
| | | 栃木市 | 日の出町1-11 市立栃木東中学校プール | | 36 | 22 | 48.3 | 139 | 44 | 37.2 | 校長 | 昼間 | 0282-22-5678 | 0282-22-5679 | |
| | | | | | | | | | | | | 夜間 | | | |
| | | 栃木市 | 大字西野田825 市立大平南中学校プール | | 36 | 19 | 27.3 | 139 | 43 | 14.1 | 校長 | 昼間 | 0282-43-8588 | 0282-43-9646 | |
| | | | | | | | | | | | | 夜間 | | | |
| 栃木市 | 大字上高島809 市立大平東小学校プール | | 36 | 20 | 37.8 | 139 | 44 | 13.7 | 校長 | 昼間 | 0282-43-4567 | 0282-43-9979 | | | |
| | | | | | | | | | | 夜間 | | | | | |
| 栃木市 | 大字西水代1762 市立大平南小学校プール | | 36 | 18 | 47.8 | 139 | 43 | 3.5 | 校長 | 昼間 | 0282-43-2413 | 0282-43-0974 | | | |
| | | | | | | | | | | 夜間 | | | | | |
| 栃木市 | 藤岡町石川 | | 36 | 15 | 19.5 | 139 | 41 | 30.6 | | 昼間 | | | 渡良瀬遊水地石川橋上 | | |
| | | | | | | | | | | 夜間 | | | | | |
| 栃木市 | 藤岡町部屋 巴波川 | | 36 | 16 | 5.6 | 139 | 43 | 4.86 | | 昼間 | | | 巴波橋上流約300m左岸 | | |
| | | | | | | | | | | 夜間 | | | | | |
| 栃木市 | 藤岡町藤岡 渡良瀬川 | | 36 | 15 | 38.6 | 139 | 39 | 15.2 | | 昼間 | | | 新開橋下流100m右岸 | | |
| | | | | | | | | | | 夜間 | | | | | |
| 栃木市 | 西方町金崎 思川 | | 36 | 28 | 13 | 139 | 45 | 14.7 | | 昼間 | | | 小倉橋右岸下流200m | | |
| | | | | | | | | | | 夜間 | | | | | |

別表第12

ポンプ車取水可能場所一覧表（消火栓は除く）

| 地区名 | 管轄消防本部名 | 市町村名 | 所在地 | 座標（北緯） | | | 座標（東経） | | | 責任者 | 連絡先 | | | 備考 （付近の状況等） | |
|-----|----------|------|---------------------------|--------|-----|----|--------|----|----|------|-----|--------------|--------------|----------------|--------|
| | | | 取水可能場所 | 度 | 分 | 秒 | 度 | 分 | 秒 | | 時間帯 | 電話番号 | FAX番号 | | |
| 北西 | 日光市消防本部 | 日光市 | 日光市川原町 | 36 | 43 | 47 | 139 | 41 | 22 | 日光市長 | 昼間 | 0288-22-1111 | 0288-21-5135 | | |
| | | | Jブロック | | | | | | | | 夜間 | | | | |
| | | 日光市 | 日光市今市 | 36 | 43 | 42 | 139 | 41 | 34 | | | 昼間 | | | |
| | | | 大谷川支流 栃木県今市健康福祉センター入り口 | | | | | | | | | 夜間 | | | |
| | | 日光市 | 日光市倉ヶ崎 | 36 | 44 | 33 | 139 | 42 | 19 | | | 昼間 | | | |
| | | | 古大谷橋 | | | | | | | | | 夜間 | | | |
| | | 日光市 | 日光市木和田島 | 36 | 40 | 43 | 139 | 45 | 9 | | | 昼間 | | | |
| | | | 田川橋 | | | | | | | | | 夜間 | | | |
| | | 日光市 | 日光市小林 | 36 | 43 | 38 | 139 | 48 | 47 | | | 昼間 | | | |
| | | | 小林中学校西側 | | | | | | | | | 夜間 | | | |
| | | 日光市 | 日光市所野 | 36 | 44 | 52 | 139 | 38 | 40 | | | 昼間 | | | 高さ2.7m |
| | | | 油川 みどりの里 | | | | | | | | | 夜間 | | | |
| | | 日光市 | 日光市 宝殿 | 36 | 44 | 50 | 139 | 37 | 32 | | | 昼間 | | | 高さ5m |
| | | | ふれあい橋東側 | | | | | | | | | 夜間 | | | |
| | | 日光市 | 日光市清滝 | 36 | 44 | 16 | 139 | 33 | 31 | | | 昼間 | | | 高さ1.8m |
| | | | 古河排水路 登喜和旅館前 | | | | | | | | | 夜間 | | | |
| 日光市 | 日光市匠町 | 36 | 45 | 3 | 139 | 35 | 40 | | | 昼間 | | | 高さ5m | | |
| | 大谷川 含満大橋 | | | | | | | | | 夜間 | | | | | |
| 日光市 | 日光市湯元 | 36 | 47 | 54 | 139 | 25 | 48 | | | 昼間 | | | 進入可能位置より6m | | |
| | 湯ノ湖 兎島先 | | | | | | | | | 夜間 | | | | | |

別表第12

ポンプ車取水可能場所一覧表（消火栓は除く）

| 地区名 | 管轄消防本部名 | 市町村名 | 所在地 | 座標（北緯） | | | 座標（東経） | | | 責任者 | 連絡先 | | | 備考 （付近の状況等） |
|-----|---------------------|------|---------------------|--------|-----|----|--------|----|----|--------------|--------------|--------------|--------------|----------------|
| | | | 取水可能場所 | 度 | 分 | 秒 | 度 | 分 | 秒 | | 時間帯 | 電話番号 | FAX番号 | |
| 北西 | 日光市消防本部 | 日光市 | 日光市中宮祠 | 36 | 44 | 20 | 139 | 29 | 49 | | 昼間 | | | 進入可能位置より8m |
| | | | 中禪寺湖橋 | | | | | | | | 夜間 | | | |
| | | 日光市 | 日光市七里 | 36 | 44 | 35 | 139 | 37 | 42 | | 昼間 | | | 高さ3.5m |
| | | | 志渡淵川 七里志度淵橋 | | | | | | | | 夜間 | | | |
| | | 日光市 | 日光市所野 | 36 | 44 | 57 | 139 | 37 | 34 | | 昼間 | | | 高さ2.5m |
| | | | 油川 第一発電所前 | | | | | | | | 夜間 | | | |
| | 鹿沼市消防本部 | 鹿沼市 | 鹿沼市府中町393 | 36 | 33 | 43 | 139 | 45 | 29 | 鹿沼市長 | 昼間 | 0289-62-7225 | 0289-62-7226 | 飲料水兼用 |
| | | | 市立東中学校内(防火水槽100t) | | | | | | | | 夜間 | | | |
| | | 鹿沼市 | 鹿沼市上殿町520-1 | 36 | 32 | 52 | 139 | 45 | 13 | 鹿沼市長 | 昼間 | 0289-63-1141 | 0289-63-5510 | 飲料水兼用 |
| | | | 鹿沼市消防本部内(防火水槽100t) | | | | | | | | 夜間 | | | |
| | | 鹿沼市 | 鹿沼市府中町 | 36 | 34 | 3 | 139 | 45 | 15 | | 昼間 | | | |
| | | | 国道293号線府中橋（黒川） | | | | | | | | 夜間 | | | |
| | | 鹿沼市 | 鹿沼市貝島町 | 36 | 33 | 33 | 139 | 45 | 29 | | 昼間 | | | |
| | | | 国道352号線貝島橋（黒川） | | | | | | | | 夜間 | | | |
| | | 鹿沼市 | 鹿沼市西鹿沼町131 | 36 | 33 | 54 | 139 | 44 | 28 | | 昼間 | 0289-60-0920 | | 大型車部署困難 |
| | | | 西鹿沼郵便局北側（小藪川） | | | | | | | | 夜間 | | | |
| | | 鹿沼市 | 鹿沼市朝日町1942 | 36 | 34 | 3 | 139 | 45 | 9 | | 昼間 | 0289-62-6261 | | 大型車部署困難 |
| | | | 国道352号線石黒鉄工所西側（用水堀） | | | | | | | | 夜間 | | | |
| | | 鹿沼市 | 鹿沼市玉田町670-3 | 36 | 34 | 41 | 139 | 44 | 27 | | 昼間 | 0289-65-2365 | | 大型車部署困難 |
| | | | 石倉興業（有）東側（用水堀） | | | | | | | | 夜間 | | | |
| 鹿沼市 | 鹿沼市玉田町707 | 36 | 34 | 47 | 139 | 44 | 21 | | 昼間 | 0289-65-2231 | | 大型車部署困難 | | |
| | 鹿沼木材乾燥協同組合東側（用水堀） | | | | | | | | 夜間 | | | | | |
| 鹿沼市 | 鹿沼市口栗野1780 | 36 | 31 | 17 | 139 | 39 | 60 | | 昼間 | 0289-63-8356 | 0289-85-3363 | | | |
| | 栗野コミュニティセンター西側（栗野川） | | | | | | | | 夜間 | | | | | |
| 鹿沼市 | 鹿沼市口栗野 | 36 | 30 | 25 | 139 | 39 | 20 | | 昼間 | | | | | |
| | 柏木橋上流左岸（思川） | | | | | | | | 夜間 | | | | | |
| 鹿沼市 | 鹿沼市深程 | 36 | 30 | 23 | 139 | 42 | 27 | | 昼間 | | | | | |
| | 清南橋上流右岸（思川） | | | | | | | | 夜間 | | | | | |
| 鹿沼市 | 鹿沼市上永野 | 36 | 29 | 47 | 139 | 35 | 33 | | 昼間 | | | | | |
| | 田中橋上流左岸（永野川） | | | | | | | | 夜間 | | | | | |

ポンプ車取水可能場所一覧表（消火栓は除く）

| 地区名 | 管轄消防本部名 | 市町村名 | 所在地 | 座標（北緯） | | | 座標（東経） | | | 責任者 | 連絡先 | | | 備考 (付近の状況等) | |
|-----|--------------|---------------|--------------------|---------------------|----|-----|--------|-----|-----|------|--------------|--------------|--------------|----------------|--|
| | | | 取水可能場所 | 度 | 分 | 秒 | 度 | 分 | 秒 | | 時間帯 | 電話番号 | FAX番号 | | |
| 北西 | 鹿沼市消防本部 | 鹿沼市 | 鹿沼市今宮町1624 | 36 | 33 | 52 | 139 | 44 | 41 | 鹿沼市長 | 昼間 | 0289-62-5161 | 0289-62-5162 | | |
| | | | 市立中央小学校内(防火水槽100t) | | | | | | | | 夜間 | | | | |
| | | 鹿沼市 | 鹿沼市泉町2457 | 市立北小学校内(防火水槽100t) | 36 | 34 | 27 | 139 | 44 | 45 | 鹿沼市長 | 昼間 | 0289-62-3421 | 0289-64-3154 | |
| | | | | | | | | | | | | 夜間 | | | |
| | | 鹿沼市 | 鹿沼市東末広町1082 | 市立東小学校内(防火水槽100t) | 36 | 33 | 48 | 139 | 45 | 13 | 鹿沼市長 | 昼間 | 0289-62-7245 | 0289-62-7426 | |
| | | | | | | | | | | | | 夜間 | | | |
| | | 鹿沼市 | 鹿沼市下横町1302-5 | 市営住宅敷地内(防火水槽100t) | 36 | 33 | 49 | 139 | 44 | 52 | 鹿沼市長 | 昼間 | 0289-60-5770 | | |
| | | | | | | | | | | | | 夜間 | | | |
| | | 鹿沼市 | 鹿沼市栄町1-14-7 | 4分団6部車庫東側(防火水槽100t) | 36 | 33 | 15 | 139 | 46 | 18 | 鹿沼市長 | 昼間 | | | |
| | | | | | | | | | | | | 夜間 | | | |
| | | 鹿沼市 | 鹿沼市北半田1250 | 医王寺内(防火水槽100t) | 36 | 29 | 51 | 139 | 44 | 0 | 医王寺住職 | 昼間 | 0289-75-2399 | 0289-75-2938 | |
| | | | | | | | | | | | | 夜間 | | | |
| | | 鹿沼市 | 鹿沼市東末広町1082 | 市立東小学校プール | 36 | 33 | 49 | 139 | 45 | 10 | 学校長 | 昼間 | 0289-62-7245 | 0289-62-7426 | |
| | | | | | | | | | | | | 夜間 | | | |
| | | 鹿沼市 | 鹿沼市上日向606 | 市立西小学校プール | 36 | 34 | 8 | 139 | 42 | 36 | 学校長 | 昼間 | 0289-62-3424 | 0289-62-3514 | |
| | | | | | | | | | | | | 夜間 | | | |
| | | 鹿沼市 | 鹿沼市泉町2457 | 市立北小学校プール | 36 | 34 | 28 | 139 | 44 | 47 | 学校長 | 昼間 | 0289-62-3421 | 0289-64-3154 | |
| | | | | | | | | | | | | 夜間 | | | |
| | | 鹿沼市 | 鹿沼市仁神堂町530 | 市立菊沢東小学校プール | 36 | 34 | 50 | 139 | 46 | 1 | 学校長 | 昼間 | 0289-62-3476 | 0289-63-5167 | |
| | | | | | | | | | | | | 夜間 | | | |
| 鹿沼市 | 鹿沼市見野75 | 市立菊沢西小学校プール | 36 | 35 | 27 | 139 | 43 | 56 | 学校長 | 昼間 | 0289-62-3479 | 0289-63-2366 | | | |
| | | | | | | | | | | 夜間 | | | | | |
| 鹿沼市 | 鹿沼市上石川1344 | 市立石川小学校プール | 36 | 31 | 27 | 139 | 48 | 11 | 学校長 | 昼間 | 0289-76-2019 | 0289-76-0636 | | | |
| | | | | | | | | | | 夜間 | | | | | |
| 鹿沼市 | 鹿沼市深津1390 | 市立津田小学校プール | 36 | 32 | 36 | 139 | 48 | 58 | 学校長 | 昼間 | 0289-76-2608 | 0289-76-2714 | | | |
| | | | | | | | | | | 夜間 | | | | | |
| 鹿沼市 | 鹿沼市池ノ森757-1 | 市立池ノ森小学校プール | 36 | 29 | 58 | 139 | 47 | 19 | 学校長 | 昼間 | 0289-75-3664 | 0289-75-4046 | | | |
| | | | | | | | | | | 夜間 | | | | | |
| 鹿沼市 | 鹿沼市茂呂1086-5 | 市立さつきが丘小学校プール | 36 | 33 | 3 | 139 | 46 | 43 | 学校長 | 昼間 | 0289-65-0919 | 0289-64-4887 | | | |
| | | | | | | | | | | 夜間 | | | | | |
| 鹿沼市 | 鹿沼市西茂呂3-7-19 | 市立みどりが丘小学校プール | 36 | 33 | 2 | 139 | 46 | 10 | 学校長 | 昼間 | 0289-65-4844 | 0289-65-4864 | | | |
| | | | | | | | | | | 夜間 | | | | | |

別表第12

ポンプ車取水可能場所一覧表（消火栓は除く）

| 地区名 | 管轄消防本部名 | 市町村名 | 所在地 | 座標（北緯） | | | 座標（東経） | | | 責任者 | 連絡先 | | | 備考 （付近の状況等） |
|-----|------------|------|-------------|--------|-----|----|--------|-----|-------------|--------------|--------------|--------------|--------------|----------------|
| | | | 取水可能場所 | 度 | 分 | 秒 | 度 | 分 | 秒 | | 時間帯 | 電話番号 | FAX番号 | |
| 北西 | 鹿沼市消防本部 | 鹿沼市 | 鹿沼市縦山町82 | 36 | 32 | 2 | 139 | 44 | 58 | 学校長 | 昼間 | 0289-62-3480 | 0289-63-5168 | |
| | | | 市立北押原小学校プール | | | | | | | | 夜間 | | | |
| | | 鹿沼市 | 鹿沼市加園2800 | 36 | 33 | 29 | 139 | 41 | 21 | 学校長 | 昼間 | 0289-62-3482 | 0289-62-4019 | |
| | | | | | | | | | | | 市立加園小学校プール | 夜間 | | |
| | | 鹿沼市 | 鹿沼市上久我60-1 | 36 | 35 | 29 | 139 | 39 | 5 | 学校長 | 昼間 | 0289-65-8129 | 0289-65-8146 | |
| | | | | | | | | | | | 市立久我小学校プール | 夜間 | | |
| | | 鹿沼市 | 鹿沼市草久960 | 36 | 38 | 23 | 139 | 36 | 25 | 学校長 | 昼間 | 0289-74-2521 | 0289-74-2522 | |
| | | | | | | | | | | | 市立西大芦小学校プール | 夜間 | | |
| | | 鹿沼市 | 鹿沼市板荷2775 | 36 | 38 | 25 | 139 | 42 | 14 | 学校長 | 昼間 | 0289-64-8251 | 0289-64-8289 | |
| | | | | | | | | | | | 市立板荷小学校プール | 夜間 | | |
| | | 鹿沼市 | 鹿沼市油田町1000 | 36 | 31 | 13 | 139 | 42 | 37 | 学校長 | 昼間 | 0289-77-2014 | 0289-77-3236 | |
| | | | | | | | | | | | 市立南摩小学校プール | 夜間 | | |
| | | 鹿沼市 | 鹿沼市上南摩町732 | 36 | 32 | 35 | 139 | 40 | 45 | 学校長 | 昼間 | 0289-77-3073 | 0289-77-3117 | |
| | | | | | | | | | | | 市立上南摩小学校プール | 夜間 | | |
| | | 鹿沼市 | 鹿沼市磯町117 | 36 | 29 | 32 | 139 | 45 | 21 | 学校長 | 昼間 | 0289-75-2290 | 0289-75-2356 | |
| | | | | | | | | | | | 市立南押原小学校プール | 夜間 | | |
| | | 鹿沼市 | 鹿沼市楡木町70-2 | 36 | 30 | 23 | 139 | 45 | 17 | 学校長 | 昼間 | 0289-75-2044 | 0289-75-1268 | |
| | | | | | | | | | | | 市立楡木小学校プール | 夜間 | | |
| | | 鹿沼市 | 鹿沼市南上野町503 | 36 | 31 | 4 | 139 | 46 | 20 | 学校長 | 昼間 | 0289-75-4021 | 0289-75-4070 | |
| | | | | | | | | | | | 市立みなみ小学校プール | 夜間 | | |
| 鹿沼市 | 鹿沼市府中町393 | 36 | 33 | 41 | 139 | 45 | 30 | 学校長 | 昼間 | 0289-62-7225 | 0289-62-7226 | | | |
| | | | | | | | | | 市立東中学校プール | 夜間 | | | | |
| 鹿沼市 | 鹿沼市武子708 | 36 | 34 | 54 | 139 | 45 | 15 | 学校長 | 昼間 | 0289-62-3472 | 0289-62-3472 | | | |
| | | | | | | | | | 市立北中学校プール | 夜間 | | | | |
| 鹿沼市 | 鹿沼市上石川1573 | 36 | 31 | 34 | 139 | 47 | 55 | 学校長 | 昼間 | 0289-76-2014 | 0289-76-2784 | | | |
| | | | | | | | | | 市立北犬飼中学校プール | 夜間 | | | | |
| 鹿沼市 | 鹿沼市加園1841 | 36 | 34 | 22 | 139 | 40 | 4 | 学校長 | 昼間 | 0289-64-0962 | 0289-65-8067 | | | |
| | | | | | | | | | 市立加蘇中学校プール | 夜間 | | | | |
| 鹿沼市 | 鹿沼市板荷2675 | 36 | 38 | 22 | 139 | 42 | 24 | 学校長 | 昼間 | 0289-64-8151 | 0289-64-8665 | | | |
| | | | | | | | | | 市立板荷中学校プール | 夜間 | | | | |
| 鹿沼市 | 鹿沼市西沢町1414 | 36 | 31 | 17 | 139 | 42 | 12 | 学校長 | 昼間 | 0289-77-2009 | 0289-77-2103 | | | |
| | | | | | | | | | 市立南摩中学校プール | 夜間 | | | | |

別表第12

ポンプ車取水可能場所一覧表（消火栓は除く）

| 地区名 | 管轄消防本部名 | 市町村名 | 所在地 | 座標（北緯） | | | 座標（東経） | | | 責任者 | 連絡先 | | | 備考 （付近の状況等） |
|-----|---------|------|---------------------|--------|----|----|--------|----|----|------|-----|--------------|--------------|----------------|
| | | | 取水可能場所 | 度 | 分 | 秒 | 度 | 分 | 秒 | | 時間帯 | 電話番号 | FAX番号 | |
| 北西 | 鹿沼市消防本部 | 鹿沼市 | 鹿沼市磯町1085 | 36 | 29 | 32 | 139 | 45 | 16 | 学校長 | 昼間 | 0289-75-2336 | 0289-75-2762 | |
| | | | 市立南押原中学校プール | | | | | | | | 夜間 | | | |
| | | 鹿沼市 | 鹿沼市口栗野802 | 36 | 31 | 2 | 139 | 40 | 24 | 学校長 | 昼間 | 0289-85-2034 | 0289-85-2125 | |
| | | | 市立栗野第一小学校プール | | | | | | | | 夜間 | | | |
| | | 鹿沼市 | 鹿沼市中栗野1057 | 36 | 33 | 2 | 139 | 36 | 56 | 学校長 | 昼間 | 0289-86-7748 | | |
| | | | 市立栗野第二小学校プール | | | | | | | | 夜間 | | | |
| | | 鹿沼市 | 鹿沼市下粕尾1444-1 | 36 | 30 | 32 | 139 | 37 | 11 | 学校長 | 昼間 | 0289-83-0866 | 0289-83-0870 | |
| | | | 市立粕尾小学校プール | | | | | | | | 夜間 | | | |
| | | 鹿沼市 | 鹿沼市上永野310 | 36 | 29 | 54 | 139 | 36 | 4 | 学校長 | 昼間 | 0289-84-0023 | 0289-84-0093 | |
| | | | 市立永野小学校プール | | | | | | | | 夜間 | | | |
| | | 鹿沼市 | 鹿沼久野620-1 | 36 | 30 | 35 | 139 | 42 | 9 | 学校長 | 昼間 | 0289-85-2543 | 0289-85-2743 | |
| | | | 市立清洲第一小学校プール | | | | | | | | 夜間 | | | |
| | | 鹿沼市 | 鹿沼市北半田1515 | 36 | 29 | 42 | 139 | 43 | 33 | 学校長 | 昼間 | 0289-75-2662 | 0289-75-2262 | |
| | | | 市立清洲第二小学校プール | | | | | | | | 夜間 | | | |
| | | 鹿沼市 | 鹿沼市口栗野1160 | 36 | 30 | 28 | 139 | 39 | 32 | 学校長 | 昼間 | 0289-85-8787 | 0289-85-8801 | |
| | | | 市立栗野中学校プール | | | | | | | | 夜間 | | | |
| | | 鹿沼市 | 鹿沼市仲町1604-1 | 36 | 33 | 50 | 139 | 44 | 42 | 鹿沼市長 | 昼間 | 0289-60-2507 | | 飲料水兼用 |
| | | | まちの駅新鹿沼宿内(防火水槽100t) | | | | | | | | 夜間 | | | |

医療機関一覧表（災害拠点病院）

| 地区名 | 管轄消防機関名 | 市町名 | 病院名 | 経営主体 | 所在地 | 診療科目 | 座標（北緯） | | | 座標（東経） | | | 收容能力 | 連絡先 |
|------|----------|------|-----------------------------|-------------------------|----------------|---|--------|----|----|--------|----|----|------|--------------|
| | | | | | | | 度 | 分 | 秒 | 度 | 分 | 秒 | | 電話番号 |
| 中央地区 | 宇都宮市消防局 | 宇都宮市 | 済生会宇都宮病院 | (福) 恩賜財団済生会 支部栃木県済生会 | 宇都宮市竹林町911-1 | 内、神内、呼内、消内、循 内、血、リ、糖、腎、小、 外、呼外、整外、形外、脳 外、循外、耳、産婦、眼、 皮、泌、精、放、麻、リハ、 救、臨検、病 | 36 | 34 | 45 | 139 | 54 | 2 | 130 | 028-626-5500 |
| | | 宇都宮市 | 独立行政法人地域医療機能推進機構う つのみや病院 | 独立行政法人地域医療 機能推進機構 | 宇都宮市南高砂町11-17 | 内、呼、小、外、整外、脳 外、呼外、皮、泌、産婦、 眼、耳、リハ、放、麻、循 内、消内、腎内 | 36 | 28 | 57 | 139 | 52 | 16 | 30 | 028-653-1001 |
| | | 宇都宮市 | 独立行政法人国立病院機構栃木医療セ ンター | 独立行政法人国立病院 機構 | 宇都宮市中戸祭1-10-37 | 内、精、神内、呼、消、循、 小、外、整外、脳外、呼外、 小外、皮、泌、産婦、眼、 耳、リハ、放、麻、歯、小 歯、歯口、ア | 36 | 34 | 46 | 139 | 51 | 59 | 80 | 028-622-5241 |
| 南東地区 | 石橋地区消防本部 | 下野市 | 自治医科大学附属病院 | 学校法人自治医科大学 | 下野市薬師寺3311-1 | 内、精、神内、呼、消、循、 ア、リ、小、外、整外、形 外、美外、小外、脳外、呼 外、心外、皮、泌、産婦、 眼、耳、リハ、放、麻、歯 口、歯、救 | 36 | 23 | 59 | 139 | 51 | 38 | 216 | 0285-44-2111 |
| | | 壬生町 | 獨協医科大学病院 | 学校法人獨協学園 | 壬生町北小林880 | 内、内代内、精、神内、呼、 ア、消内、循、腎内、心、血 内、リ、小、外、整外、形 外、脳外、皮、泌、産婦、 眼、頭頸、耳、リハ、放、 麻、小外、呼外、血、腫内、 形成、美外、歯口、救、病 | 36 | 28 | 21 | 139 | 49 | 31 | 232 | 0282-86-1111 |
| | 芳賀地区消防本部 | 真岡市 | 芳賀赤十字病院 | 日本赤十字社栃木県支 部 | 真岡市台町2461 | 内、神内、血、精、呼内、消 内、循内、ア、リ、小、外、 消外、整外、脳外、皮、泌、 産婦、眼、耳、放、麻、救 歯、歯口 | 36 | 26 | 14 | 140 | 0 | 26 | 50 | 0285-82-2195 |
| 北東地区 | 那須地区消防本部 | 大田原市 | 那須赤十字病院 | 日本赤十字社栃木県支 部 | 大田原市中田原1081-4 | 内、神内、呼内、消内、循 内、循外、血、ア、リ、小、 外、整外、形外、脳外、呼 外、消外、皮、泌、産婦、 眼、耳、リハ、放、救、麻、 歯口、腎、糖、病、他 | 36 | 52 | 55 | 140 | 2 | 15 | 80 | 0287-23-1122 |
| | 塩谷広域消防本部 | 矢板市 | 国際医療福祉大学塩谷病院 | 学校法人国際医療福祉 大学 | 矢板市富田77 | 内、神内、呼内、消内、循 内、血、小、外、整外、脳 外、消外、乳、皮、泌、産 婦、眼、耳、リハ、放、病、 麻、他 | 36 | 47 | 53 | 139 | 55 | 31 | 40 | 0287-44-1155 |
| 南西地区 | 足利市消防本部 | 足利市 | 足利赤十字病院 | 日本赤十字社栃木県支 部 | 足利市五十部町284-1 | 消内、神内、呼内、循内、 小、外、整外、形外、脳外、 呼外、心外、皮、泌、産婦、 眼、リハ、麻、歯口、腎、 救、病、消外、他 | 36 | 20 | 25 | 139 | 25 | 14 | 155 | 0284-21-0121 |
| 北西地区 | 日光市消防本部 | 日光市 | 獨協医科大学日光医療センター | 学校法人獨協学園 | 日光市高德632 | 内、呼、消、ア、循、外、整 外、泌、放、麻、腎、神内、 皮、形外、感、他 | 36 | 47 | 1 | 139 | 42 | 22 | 20 | 0288-76-1515 |
| | 鹿沼市消防本部 | 鹿沼市 | 上都賀総合病院 | 上都賀厚生農業協同組 合連合会 | 鹿沼市下田町1-1033 | 内、精、神内、呼内、消内、 循内、リ、小、外、整外、形 外、脳外、呼外、皮、泌、産 婦、眼、耳、放、麻、リハ、 救、歯口、心内、病、他 | 36 | 33 | 42 | 139 | 45 | 3 | 30 | 0289-64-2161 |

医療機関一覧表（医師会別）

(1) 宇都宮市医師会 [収容計画数 817床、うち重症患者 128床]

| No. | 消防本部名 | 市町名 | 医療機関名 | 所在地 | 収容能力 | 座標(北緯) | | | 座標(東経) | | | 電話番号 |
|-----|---------|------|-------------------|----------------|------|--------|----|----|--------|----|----|--------------|
| | | | | | | 度 | 分 | 秒 | 度 | 分 | 秒 | |
| 1 | 宇都宮市消防局 | 宇都宮市 | 宇都宮病院 | 宇都宮市陽南4-6-34 | 10 | 36 | 32 | 14 | 139 | 52 | 4 | 028-658-2121 |
| 2 | | 宇都宮市 | 済生会宇都宮病院 | 宇都宮市竹林町911-1 | 130 | 36 | 34 | 45 | 139 | 54 | 2 | 028-626-5500 |
| 3 | | 宇都宮市 | 国立病院機構栃木医療センター | 宇都宮市中戸祭1-10-37 | 80 | 36 | 34 | 46 | 139 | 51 | 59 | 028-622-5241 |
| 4 | | 宇都宮市 | 皆藤病院 | 宇都宮市東町22 | 70 | 36 | 34 | 30 | 139 | 55 | 1 | 028-661-3261 |
| 5 | | 宇都宮市 | 比企病院 | 宇都宮市一番町2-11 | 60 | 36 | 33 | 34 | 139 | 53 | 28 | 028-635-4161 |
| 6 | | 宇都宮市 | 滝沢病院 | 宇都宮花房本町2-29 | 20 | 36 | 33 | 0 | 139 | 52 | 49 | 028-633-1200 |
| 7 | | 宇都宮市 | 上野病院 | 宇都宮市天神2-2-15 | 20 | 36 | 33 | 14 | 139 | 53 | 23 | 028-636-2035 |
| 8 | | 宇都宮市 | 地域医療機能推進機構うつのみや病院 | 宇都宮市南高砂町11-17 | 30 | 36 | 28 | 57 | 139 | 52 | 16 | 028-653-1001 |
| 9 | | 宇都宮市 | 森病院 | 宇都宮市飯田町419 | 20 | 36 | 33 | 52 | 139 | 48 | 50 | 028-648-6111 |
| 10 | | 宇都宮市 | 宇都宮中央病院 | 宇都宮市東宿郷2-1-1 | 10 | 36 | 33 | 28 | 139 | 53 | 59 | 028-635-1110 |
| 11 | | 宇都宮市 | 宇都宮西が丘病院 | 宇都宮市長岡町842 | 20 | 36 | 35 | 36 | 139 | 52 | 44 | 028-621-3171 |
| 12 | | 宇都宮市 | 栃木県立がんセンター | 宇都宮市陽南4-9-13 | 40 | 36 | 32 | 3 | 139 | 52 | 9 | 028-658-5151 |
| 13 | | 宇都宮市 | 新直井病院 | 宇都宮市石井町3385 | 40 | 36 | 31 | 48 | 139 | 55 | 10 | 028-656-8600 |
| 14 | | 宇都宮市 | 宇都宮第一病院 | 宇都宮市宝木本町2313 | 30 | 36 | 38 | 20 | 139 | 50 | 51 | 028-665-5111 |
| 15 | | 宇都宮市 | 宇都宮東病院 | 宇都宮市平出町368-8 | 25 | 36 | 34 | 16 | 139 | 56 | 49 | 028-664-1551 |
| 16 | | 宇都宮市 | 飯田病院 | 宇都宮市塙田3-5-17 | 24 | 36 | 33 | 46 | 139 | 53 | 16 | 028-622-4970 |
| 17 | | 宇都宮市 | 宇都宮記念病院 | 宇都宮市大通り1-3-16 | 20 | 36 | 33 | 38 | 139 | 53 | 29 | 028-622-1991 |
| 18 | | 宇都宮市 | 鷺谷病院 | 宇都宮市下荒針町3618 | 30 | 36 | 33 | 38 | 139 | 50 | 4 | 028-648-3851 |
| 19 | | 宇都宮市 | 沼尾病院 | 宇都宮市星が丘1-7-38 | 10 | 36 | 34 | 5 | 139 | 52 | 31 | 028-622-2222 |
| 20 | | 宇都宮市 | 柴病院 | 宇都宮市竹林町504 | 10 | 36 | 34 | 53 | 139 | 54 | 33 | 028-621-8211 |
| 21 | | 宇都宮市 | 宇都宮内科病院 | 宇都宮市鶴田2-7-29 | 15 | 36 | 33 | 48 | 139 | 51 | 16 | 028-648-7555 |
| 22 | | 宇都宮市 | 倉持病院 | 宇都宮市屋板町400-1 | 10 | 36 | 30 | 9 | 139 | 54 | 4 | 028-657-0366 |
| 23 | | 宇都宮市 | 佐藤病院 | 宇都宮市西3-1-11 | 5 | 36 | 33 | 21 | 139 | 52 | 45 | 028-633-9261 |
| 24 | | 宇都宮市 | 宇都宮南病院 | 宇都宮市八千代1-2-11 | 8 | 36 | 31 | 58 | 139 | 51 | 38 | 028-658-5511 |
| 25 | | 宇都宮市 | 原眼科病院 | 宇都宮市西1-1-11 | 4 | 36 | 33 | 35 | 139 | 52 | 46 | 028-636-5233 |
| 26 | | 宇都宮市 | 国立病院機構宇都宮病院 | 宇都宮市下岡本町2160 | 40 | 36 | 35 | 50 | 139 | 56 | 10 | 028-673-2111 |
| 27 | | 宇都宮市 | 栃木県立岡本台病院 | 宇都宮市下岡本町2162 | 10 | 36 | 36 | 2 | 139 | 56 | 14 | 028-673-2211 |
| 28 | | 宇都宮市 | 白沢病院 | 宇都宮市白沢町1813-16 | 6 | 36 | 37 | 51 | 139 | 56 | 0 | 028-673-0011 |
| 29 | | 宇都宮市 | 藤井脳神経外科病院 | 宇都宮市中岡本町461-1 | 20 | 36 | 36 | 20 | 139 | 57 | 40 | 028-673-6211 |

(2) 上都賀郡市医師会 [収容計画数 170床、うち重症患者 36床]

| No. | 消防本部名 | 市町名 | 医療機関名 | 所在地 | 収容能力 | 座標(北緯) | | | 座標(東経) | | | 電話番号 |
|-----|---------|--------|----------------|------------------|------|--------|----|-----|--------|----|--------------|--------------|
| | | | | | | 度 | 分 | 秒 | 度 | 分 | 秒 | |
| 30 | 鹿沼市消防本部 | 鹿沼市 | 上都賀総合病院 | 鹿沼市下田町1-1033 | 30 | 36 | 33 | 42 | 139 | 45 | 3 | 0289-64-2161 |
| 31 | | 鹿沼市 | 御殿山病院 | 鹿沼市今宮町1682 | 20 | 36 | 34 | 4 | 139 | 44 | 42 | 0289-64-2131 |
| 32 | 栃木市消防本部 | 栃木市 | 西方病院 | 栃木市西方町金崎273-3 | 20 | 36 | 28 | 8 | 139 | 44 | 48 | 0282-92-2323 |
| 33 | 日光市消防本部 | 日光市 | 森病院 | 日光市今市674 | 15 | 36 | 43 | 35 | 139 | 41 | 13 | 0288-22-1024 |
| 34 | | 日光市 | 川上病院 | 日光市並木町2-5 | 15 | 36 | 43 | 14 | 139 | 41 | 46 | 0288-22-2311 |
| 35 | | 日光市 | 今市病院 | 日光市今市381 | 25 | 36 | 43 | 22 | 139 | 41 | 8 | 0288-22-2200 |
| 36 | | 日光市 | 日光市民病院 | 日光市清滝安良沢町1752-10 | 20 | 36 | 44 | 59 | 139 | 34 | 34 | 0288-50-1188 |
| 37 | | 日光市 | 獨協医科大学日光医療センター | 日光市高德632 | 20 | 36 | 47 | 1 | 139 | 42 | 22 | 0288-76-1515 |
| 38 | 日光市 | 足尾双愛病院 | 日光市砂畑4147-2 | 5 | 36 | 37 | 44 | 139 | 26 | 2 | 0288-93-2011 | |

医療機関一覧表（医師会別）

(3) 下都賀郡市医師会 [収容計画数 101床、うち重症患者 29床]

| No. | 消防本部名 | 市町名 | 医療機関名 | 所在地 | 収容能力 | 座標(北緯) | | | 座標(東経) | | | 電話番号 |
|-----|----------|-----|------------------|-----------------|------|--------|----|----|--------|----|----|--------------|
| | | | | | | 度 | 分 | 秒 | 度 | 分 | 秒 | |
| 39 | 栃木市消防本部 | 栃木市 | とちぎメディカルセンターとちのき | 栃木市大町39-5 | 30 | 36 | 23 | 57 | 139 | 44 | 6 | 0282-22-7722 |
| 40 | | 栃木市 | とちぎメディカルセンターしもつが | 栃木市大平町川連420-1 | 50 | 36 | 21 | 57 | 139 | 43 | 40 | 0282-22-2551 |
| 41 | | 栃木市 | 中野病院 | 栃木市祝町8-1 | 5 | 36 | 22 | 49 | 139 | 43 | 51 | 0282-22-0031 |
| 42 | | 栃木市 | サンレディースクリニック | 栃木市樋ノ口町504-1 | 2 | 36 | 21 | 43 | 139 | 45 | 20 | 0282-22-3541 |
| 43 | | 栃木市 | 藤沼医院 | 栃木市大平町富田592-1 | 4 | 36 | 20 | 17 | 139 | 41 | 59 | 0282-43-2233 |
| 44 | 石橋地区消防本部 | 壬生町 | 多島外科胃腸科 | 壬生町壬生甲3072-1 | 2 | 36 | 26 | 9 | 139 | 48 | 28 | 0282-82-7500 |
| 45 | 栃木市消防本部 | 栃木市 | 整形外科メディカルパパス | 栃木市大平町西水代1943-1 | 4 | 36 | 19 | 9 | 139 | 42 | 38 | 0282-45-1366 |
| 46 | 石橋地区消防本部 | 壬生町 | クララクリニック | 壬生町壬生甲車塚3312-1 | 2 | 36 | 26 | 13 | 139 | 48 | 47 | 0282-83-1311 |
| 47 | 栃木市消防本部 | 栃木市 | おひらレディスクリニック | 栃木市大平町下皆川753 | 2 | 36 | 21 | 27 | 139 | 42 | 32 | 0282-43-8211 |

(4) 小山地区医師会 [収容計画数 131床、うち重症患者 27床]

| No. | 消防本部名 | 市町村名 | 医療機関名 | 所在地 | 収容能力 | 座標(北緯) | | | 座標(東経) | | | 電話番号 |
|-----|----------|------|----------|--------------|------|--------|----|----|--------|----|----|--------------|
| | | | | | | 度 | 分 | 秒 | 度 | 分 | 秒 | |
| 48 | 石橋地区消防本部 | 下野市 | 石橋総合病院 | 下野市下古山1-15-4 | 30 | 36 | 26 | 31 | 139 | 51 | 19 | 0285-53-1134 |
| 49 | | 下野市 | 都丸整形外科 | 下野市文教1-11-16 | 3 | 36 | 26 | 30 | 139 | 51 | 36 | 0285-52-1010 |
| 50 | | 下野市 | 小金井中央病院 | 下野市小金井2-4-3 | 15 | 36 | 23 | 9 | 139 | 50 | 27 | 0285-44-7000 |
| 51 | 小山市消防本部 | 小山市 | 光南病院 | 小山市乙女795 | 5 | 36 | 15 | 6 | 139 | 44 | 44 | 0285-45-7711 |
| 52 | | 小山市 | 星野病院 | 小山市栗宮1-7-8 | 8 | 36 | 17 | 35 | 139 | 47 | 17 | 0285-23-7227 |
| 53 | | 小山市 | 関根整形外科医院 | 小山市駅南町1-9-15 | 3 | 36 | 18 | 20 | 139 | 48 | 32 | 0285-27-6713 |
| 54 | | 小山市 | 船田内科外科医院 | 小山市松沼578 | 4 | 36 | 20 | 52 | 139 | 46 | 31 | 0285-37-0010 |
| 55 | | 小山市 | 小山厚生病院 | 小山市八幡町2-10-6 | 2 | 36 | 18 | 28 | 139 | 47 | 52 | 0285-22-1105 |
| 56 | | 小山市 | 新小山市民病院 | 小山市神鳥谷2251-1 | 50 | 36 | 16 | 32 | 139 | 48 | 1 | 0285-36-0200 |
| 57 | | 小山市 | 杉村病院 | 小山市城山町2-7-18 | 6 | 36 | 18 | 54 | 139 | 48 | 12 | 0285-25-5533 |
| 58 | 石橋地区消防本部 | 上三川町 | 新上三川病院 | 上三川町上三川2360 | 5 | 36 | 26 | 9 | 139 | 55 | 14 | 0285-56-7111 |

(5) 佐野市医師会 [収容計画数 150床、うち重症患者 37床]

| No. | 消防本部名 | 市町村名 | 医療機関名 | 所在地 | 収容能力 | 座標(北緯) | | | 座標(東経) | | | 電話番号 |
|-----|---------|------|----------|--------------|------|--------|----|----|--------|----|----|--------------|
| | | | | | | 度 | 分 | 秒 | 度 | 分 | 秒 | |
| 59 | 佐野市消防本部 | 佐野市 | 佐野厚生総合病院 | 佐野市堀米町1728 | 80 | 36 | 19 | 31 | 139 | 34 | 25 | 0283-22-5222 |
| 60 | | 佐野市 | 両毛病院 | 佐野市堀米町1648 | 5 | 36 | 19 | 25 | 139 | 34 | 25 | 0283-22-6151 |
| 61 | | 佐野市 | 佐野医師会病院 | 佐野市植上町1677 | 30 | 36 | 18 | 14 | 139 | 34 | 55 | 0283-22-5358 |
| 62 | | 佐野市 | 佐野中央病院 | 佐野市北茂呂町10-7 | 5 | 36 | 17 | 55 | 139 | 35 | 26 | 0283-24-8333 |
| 63 | | 佐野市 | 佐野市民病院 | 佐野市田沼町1832-1 | 30 | 36 | 22 | 21 | 139 | 34 | 56 | 0283-62-5111 |

(6) 足利市医師会 [収容計画数 251床、うち重症患者 74床]

| No. | 消防本部名 | 市町村名 | 医療機関名 | 所在地 | 収容能力 | 座標(北緯) | | | 座標(東経) | | | 電話番号 |
|-----|---------|------|---------|--------------|------|--------|----|----|--------|----|----|--------------|
| | | | | | | 度 | 分 | 秒 | 度 | 分 | 秒 | |
| 64 | 足利市消防本部 | 足利市 | 青木病院 | 足利市本城1-1560 | 5 | 36 | 21 | 10 | 139 | 27 | 24 | 0284-41-2213 |
| 65 | | 足利市 | 足利赤十字病院 | 足利市五十部町284-1 | 155 | 36 | 20 | 25 | 139 | 25 | 14 | 0284-21-0121 |

医療機関一覧表（医師会別）

(6) 足利市医師会 [収容計画数 251床、うち重症患者 74床]

| No. | 消防本部名 | 市町村名 | 医療機関名 | 所在地 | 収容能力 | 座標(北緯) | | | 座標(東経) | | | 電話番号 |
|-----|---------|------|----------------|---------------|------|--------|----|----|--------|----|----|--------------|
| | | | | | | 度 | 分 | 秒 | 度 | 分 | 秒 | |
| 66 | 足利市消防本部 | 足利市 | 足利第一病院 | 足利市大月町1031 | 12 | 36 | 20 | 56 | 139 | 28 | 27 | 0284-44-1212 |
| 67 | | 足利市 | 足利中央病院 | 足利市下洪垂町447 | 5 | 36 | 18 | 6 | 139 | 28 | 32 | 0284-72-8401 |
| 68 | | 足利市 | 今井病院 | 足利市田中町100 | 20 | 36 | 19 | 26 | 139 | 27 | 4 | 0284-71-0181 |
| 69 | | 足利市 | 鈴木病院 | 足利市栄町1-3412 | 6 | 36 | 20 | 14 | 139 | 26 | 26 | 0284-21-2854 |
| 70 | | 足利市 | 長崎病院 | 足利市伊勢町1-4-7 | 10 | 36 | 19 | 55 | 139 | 27 | 27 | 0284-41-2230 |
| 71 | | 足利市 | 本庄記念病院 | 足利市堀込町2859 | 10 | 36 | 19 | 12 | 139 | 26 | 6 | 0284-73-1199 |
| 72 | | 足利市 | 前沢病院 | 足利市福居町1210 | 5 | 36 | 18 | 24 | 139 | 27 | 37 | 0284-71-3191 |
| 73 | | 足利市 | 皆川病院 | 足利市多田木町1168-1 | 10 | 36 | 18 | 50 | 139 | 31 | 55 | 0284-91-2188 |
| 74 | | 足利市 | 浅岡医院 | 足利市相生町387 | 4 | 36 | 20 | 15 | 139 | 27 | 40 | 0284-41-8188 |
| 75 | | 足利市 | 栃木産科婦人科医院 | 足利市錦町14 | 4 | 36 | 19 | 47 | 139 | 27 | 48 | 0284-41-3378 |
| 76 | | 足利市 | 医療法人廣和会両毛クリニック | 足利市中川町3546-5 | 5 | 36 | 19 | 43 | 139 | 25 | 35 | 0284-72-5522 |

(7) 塩谷郡市医師会 [収容計画数 73床、うち重症患者 14床]

| No. | 消防本部名 | 市町村名 | 医療機関名 | 所在地 | 収容能力 | 座標(北緯) | | | 座標(東経) | | | 電話番号 |
|-----|----------|------|--------------|---------------|------|--------|----|----|--------|----|----|--------------|
| | | | | | | 度 | 分 | 秒 | 度 | 分 | 秒 | |
| 77 | 塩谷広域消防本部 | 矢板市 | 矢板南病院 | 矢板市乙畑1735-9 | 10 | 36 | 45 | 15 | 139 | 57 | 8 | 0287-48-2555 |
| 78 | | 矢板市 | きうち産婦人科医院 | 矢板市富田548-1 | 4 | 36 | 47 | 52 | 139 | 56 | 3 | 0287-43-5600 |
| 79 | | 矢板市 | 国際医療福祉大学塩谷病院 | 矢板市富田77 | 10 | 36 | 47 | 53 | 139 | 55 | 31 | 0287-44-1155 |
| 80 | | 矢板市 | 尾形クリニック | 矢板市末広町45-3 | 3 | 36 | 48 | 17 | 139 | 56 | 9 | 0287-43-2230 |
| 81 | | 矢板市 | 佐藤病院 | 矢板市土屋18 | 2 | 36 | 49 | 53 | 139 | 57 | 0 | 0287-43-0758 |
| 82 | | 矢板市 | 村井胃腸科外科クリニック | 矢板市木幡1308-20 | 2 | 36 | 47 | 38 | 139 | 56 | 19 | 0287-40-3055 |
| 83 | | さくら市 | 黒須病院 | さくら市氏家2650 | 30 | 36 | 40 | 47 | 139 | 58 | 5 | 028-682-8811 |
| 84 | | 高根沢町 | 菅又病院 | 高根沢町花岡2351 | 5 | 36 | 39 | 20 | 140 | 0 | 16 | 028-676-0311 |
| 85 | | 高根沢町 | 高根沢中央病院 | 高根沢町光陽台3-16-1 | 5 | 36 | 37 | 6 | 139 | 59 | 23 | 028-675-1133 |
| 86 | | 塩谷町 | 尾形医院 | 塩谷町玉生570-1 | 2 | 36 | 46 | 14 | 139 | 51 | 0 | 0287-45-2222 |

(8) 那須郡市医師会 [収容計画数 272床、うち重症患者 76床]

| No. | 消防本部名 | 市町村名 | 医療機関名 | 所在地 | 収容能力 | 座標(北緯) | | | 座標(東経) | | | 電話番号 |
|-----|----------|-------|-------------------|---------------|------|--------|----|----|--------|----|----|--------------|
| | | | | | | 度 | 分 | 秒 | 度 | 分 | 秒 | |
| 87 | 那須地区消防本部 | 大田原市 | 那須赤十字病院 | 大田原市中田原1081-4 | 80 | 36 | 52 | 55 | 140 | 2 | 15 | 0287-23-1122 |
| 88 | | 大田原市 | 那須中央病院 | 大田原市下石上1453 | 15 | 36 | 51 | 21 | 139 | 56 | 54 | 0287-29-2121 |
| 89 | | 大田原市 | 室井病院 | 大田原市末広1-2-5 | 15 | 36 | 51 | 38 | 140 | 1 | 14 | 0287-23-6622 |
| 90 | | 大田原市 | 原眼科医院 | 大田原市末広1-5-27 | 6 | 36 | 51 | 39 | 140 | 1 | 1 | 0287-24-0011 |
| 91 | | 大田原市 | 藤田医院 | 大田原市野崎2-7-14 | 4 | 36 | 50 | 42 | 139 | 57 | 26 | 0287-29-0010 |
| 92 | | 那須塩原市 | 菅間記念病院 | 那須塩原市大黒町2-5 | 40 | 36 | 58 | 17 | 140 | 2 | 58 | 0287-62-0733 |
| 93 | | 那須塩原市 | 黒磯病院 | 那須塩原市高砂町3-5 | 3 | 36 | 58 | 26 | 140 | 3 | 13 | 0287-62-0961 |
| 94 | | 那須塩原市 | 那須脳神経外科病院 | 那須塩原市野間453-14 | 20 | 36 | 55 | 51 | 140 | 4 | 45 | 0287-62-5500 |
| 95 | | 那須塩原市 | 福島整形外科病院 | 那須塩原市弥生町1-10 | 12 | 36 | 58 | 23 | 140 | 3 | 21 | 0287-62-0805 |
| 96 | | 那須塩原市 | 栃木県医師会塩原温泉病院 | 那須塩原市下塩原1333 | 20 | 36 | 57 | 50 | 139 | 49 | 57 | 0287-32-4111 |
| 97 | | 那須塩原市 | 国際医療福祉大学病院 | 那須塩原市井口537-3 | 50 | 36 | 54 | 44 | 139 | 58 | 16 | 0287-37-2221 |
| 98 | | 那須町 | 見川医院 | 那須町湯本212 | 4 | 37 | 5 | 44 | 139 | 59 | 54 | 0287-76-2204 |
| 99 | | 那須塩原市 | 那須塩原クリニック健康増進センター | 那須塩原市前弥六51-1 | 3 | 36 | 56 | 11 | 140 | 0 | 52 | 0287-67-1570 |

医療機関一覧表（医師会別）

(9) 南那須医師会 [収容計画数 54床、うち重症患者 16床]

| No. | 消防本部名 | 市町村名 | 医療機関名 | 所在地 | 収容能力 | 座標(北緯) | | | 座標(東経) | | | 電話番号 |
|-----|-----------|-------|---------|----------------|------|--------|----|----|--------|---|----|--------------|
| | | | | | | 度 | 分 | 秒 | 度 | 分 | 秒 | |
| 100 | 南那須地区消防本部 | 那須烏山市 | 烏山台病院 | 那須烏山市瀧田1868-18 | 10 | 36 | 40 | 36 | 140 | 8 | 47 | 0287-82-2739 |
| 101 | | 那須烏山市 | 那須南病院 | 那須烏山市中央3-2-13 | 20 | 36 | 39 | 38 | 140 | 9 | 10 | 0287-84-3911 |
| 102 | | 那珂川町 | 高野病院 | 那珂川町馬頭2068 | 10 | 36 | 44 | 3 | 140 | 9 | 39 | 0287-92-2520 |
| 103 | | 那珂川町 | 坂本クリニック | 那珂川町北向田187 | 5 | 36 | 44 | 50 | 140 | 9 | 3 | 0287-92-1166 |
| 104 | | 那珂川町 | 佐藤医院 | 那珂川町小川2960-1 | 4 | 36 | 45 | 40 | 140 | 7 | 9 | 0287-96-2841 |
| 105 | | 那珂川町 | 鈴木整形外科 | 那珂川町小川419-1 | 5 | 36 | 45 | 23 | 140 | 8 | 20 | 0287-96-2811 |

(10) 芳賀郡市医師会 [収容計画数 72床、うち重症患者 9床]

| No. | 消防本部名 | 市町村名 | 医療機関名 | 所在地 | 収容能力 | 座標(北緯) | | | 座標(東経) | | | 電話番号 |
|-----|----------|------|------------|--------------|------|--------|----|----|--------|----|----|--------------|
| | | | | | | 度 | 分 | 秒 | 度 | 分 | 秒 | |
| 106 | 芳賀地区消防本部 | 真岡市 | 芳賀赤十字病院 | 真岡市台町2461 | 50 | 36 | 26 | 14 | 140 | 0 | 26 | 0285-82-2195 |
| 107 | | 真岡市 | 福田記念病院 | 真岡市並木町3-10-6 | 10 | 36 | 26 | 35 | 139 | 59 | 44 | 0285-84-1171 |
| 108 | | 真岡市 | 真岡病院 | 真岡市荒町3-45-16 | 4 | 36 | 26 | 46 | 140 | 1 | 3 | 0285-84-6311 |
| 109 | | 益子町 | 菊地病院 | 益子町埜316 | 5 | 36 | 27 | 34 | 140 | 4 | 41 | 0285-72-3235 |
| 110 | | 益子町 | 医療法人普門院診療所 | 益子町益子4469 | 3 | 36 | 27 | 9 | 140 | 6 | 54 | 0285-72-7122 |

(11) 大学医師会 [収容計画数 448床、うち重症患者 76床]

| No. | 消防本部名 | 市町村名 | 医療機関名 | 所在地 | 収容能力 | 座標(北緯) | | | 座標(東経) | | | 電話番号 |
|-----|----------|------|------------|--------------|------|--------|----|----|--------|----|----|--------------|
| | | | | | | 度 | 分 | 秒 | 度 | 分 | 秒 | |
| 111 | 石橋地区消防本部 | 下野市 | 自治医科大学附属病院 | 下野市薬師寺3311-1 | 216 | 36 | 23 | 59 | 139 | 51 | 38 | 0285-44-2111 |
| 112 | | 壬生町 | 獨協医科大学病院 | 壬生町北小林880 | 232 | 36 | 28 | 21 | 139 | 49 | 31 | 0282-86-1111 |

緊急輸送道路指定路線（第一次）一覧表

| 道路種別 | 路線番号 | 路線名等 | 路線延長 | 区 間 |
|-------------|---------------|------------|--------|--|
| 高速自動車国道 | | 東北自動車道 | 115.2 | 全線(佐野市高山町〔群馬県境〕～那須町豊原乙〔福島県境〕) |
| 有料道路 | | 日光宇都宮道路 | 30.7 | 全線(宇都宮市上金井町～日光市清滝1) |
| 国道 (国管理) | 4 | 国道4号 | 117.6 | 全線(野木町野木〔茨城県境〕～那須町豊原乙〔福島県境〕) |
| | 4 | 国道4号バypass | 40.5 | 全線(小山市東野田〔茨城県境〕～宇都宮市平出工業団地〔国道4号交点〕) |
| | 50 | 国道50号 | 41.4 | 全線(足利市南大町〔群馬県境〕～小山市雨ヶ谷新田〔茨城県境〕) |
| 国道 (県管理) | 119 | 国道119号 | 39.9 | 一部(日光市山内～宇都宮市西原町〔国道4号交点〕) |
| | 120 | 国道120号 | 8.1 | 一部(日光市山内～日光市細尾町〔国道122号交点〕) |
| | 121 | 国道121号 | 52.8 | 一部(日光市横川～日光市春日町〔国道119号交点〕) |
| | 122 | 国道122号 | 22.3 | 全線(日光市細尾町〔国道120号交点〕～日光市平石〔群馬県境〕) |
| | 122 | 国道122号(区間) | 1.5 | (旧足尾町区間) |
| | 123 | 国道123号 | 39.1 | 全線(宇都宮市宿郷町〔国道4号交点〕～茂木町飯野〔茨城県境〕) |
| | 123 | 国道123号(計画) | 3.8 | (茂木町区間) |
| | 293 | 国道293号 | 63.8 | 一部(那珂川町富山〔茨城県境〕～さくら市卯の里4〔国道4号交点〕) 一部(鹿沼市楡木町〔宇都宮楡木線交点〕～足利市大月町〔足利環状線交点〕) |
| | 400 | 国道400号 | 5.4 | 一部(大田原市城山1〔国道461号交点〕～那須塩原市睦〔国道4号交点〕) |
| | 407 | 国道407号 | 0.1 | 全線(足利市南大町〔国道50号交点〕～足利市南大町〔群馬県境〕) |
| | 408 | 国道408号 | 26.9 | 全線(真岡市久下田〔茨城県境〕～高根沢町宝積寺〔国道4号分岐〕) |
| | 461 | 国道461号 | 34.7 | 一部(日光市大谷向町〔国道121号交点〕～大田原市城山〔国道400号交点〕) 一部(那珂川町健武〔矢板馬頭線分岐〕～那珂川町盛泉〔茨城県境〕) |
| | 主要地方道 | 1 | 宇都宮笠間線 | 16.1 |
| 2 | | 宇都宮栃木線 | 22.6 | 一部(宇都宮市桜3〔国道119号分岐〕～栃木市平柳町〔栃木環状線交点〕) |
| 2 | | 宇都宮栃木線(計画) | 4.9 | (栃木市区間) |
| 5 | | 足利太田線 | 1.6 | 全線(足利市通3〔桐生岩舟線分岐〕～足利市南大町〔群馬県境〕) |
| 6 | | 宇都宮楡木線 | 12.2 | 全線(宇都宮市鶴田町〔宇都宮栃木線分岐〕～鹿沼市楡木町〔国道293号交点〕) |
| 10 | | 宇都宮烏山線 | 1.9 | 一部(宇都宮市池上町〔国道119号分岐〕～宇都宮市今泉町) |
| 11 | | 栃木藤岡線 | 0.7 | 一部(栃木市万町〔宇都宮栃木線分岐〕～栃木市境町〔栃木駅前〕) |
| 31 | | 栃木小山線 | 9.7 | 全線(栃木市室町〔栃木藤岡線分岐〕～小山市城山町1〔国道4号交点〕) |
| 32 | | 栃木粕尾線 | 7.7 | 一部(栃木市万町〔栃木藤岡線分岐〕～栃木市尻内町〔国道293号交点〕) |
| 35 | | 宇都宮結城線 | 2.0 | 一部(宇都宮市大通2〔宇都宮烏山線分岐〕～宇都宮市築瀬町〔国道4号交点〕) |
| 40 | | 足利環状線 | 5.5 | 一部(足利市大月町〔国道293号交点〕～足利市柳原町〔足利市役所前〕) |
| 52 | | 矢板馬頭線 | 4.7 | 一部(那珂川町馬頭〔国道293号交点〕～那珂川町健武〔国道461号分岐〕) |
| 63 | | 藤原宇都宮線 | 0.5 | 一部(宇都宮市塙田4〔宇都宮向田線交点〕～宇都宮市大通〔宇都宮烏山線交点〕) |
| 64 | | 宇都宮向田線 | 2.9 | 一部(宇都宮市本町〔宇都宮烏山線分岐〕～宇都宮市東宿郷3〔駅前通り交点〕) |
| 67 | | 桐生岩舟線 | 8.1 | 一部(足利市小俣町〔群馬県境〕～足利市通7〔足利環状線交点〕) |
| 一般県道 | 309 | 栃木環状線 | 2.3 | 一部(栃木市平柳町〔宇都宮栃木線交点〕～栃木市箱森町〔栃木粕尾線分岐〕) |
| 市道等 | 宇都宮市道(いちょう通り) | | 1.4 | 一部(宇都宮市西2〔国道119号交点〕～宇都宮市天神〔宇都宮結城線交点〕) |
| | 宇都宮市道(平成通り) | | 3.0 | 一部(宇都宮市鶴田町〔宇都宮楡木線分岐〕～宇都宮市築瀬町〔宇都宮結城線交点〕) |
| | 宇都宮市道(白楊高通り) | | 1.2 | 一部(宇都宮市元今泉1〔宇都宮向田線分岐〕～宇都宮市元今泉〔国道4号交点〕) |
| | 宇都宮市道(シボル道路) | | 0.5 | 一部(宇都宮市本町〔宇都宮烏山線分岐〕～宇都宮市旭1〔宇都宮市役所前〕) |

注1) 緊急輸送道路：隣接県の主要道路と接続し、防災拠点、主要公共施設、警察署、自衛隊等を結ぶ有機的な道路のネットワークである。

注2) 第一次緊急輸送道路：県庁所在地、地方中心都市を連絡する道路。県内を縦貫し隣接県に連絡する広域幹線道路である。

宿営可能場所一覧表

| 地区名 | 管轄消防本部名 | 市町村名 | 種別 | 名称 | 座標（北緯） | | | 座標（東経） | | | 施設種類 | 面積（㎡） | 土地概況 | 駐車可能台数 | 屋内施設宿営可能人数 | 浸水区域 | 水道 | | トイレ | | 責任者 | 連絡先 | | |
|------|----------|-----------------|----------------|---------------|--------|-----|-----|--------|-------|---------|--------|---------|--------|--------|------------|------|----|----------------|------------------|--------------|-------------------|--------------|---------------|--------------|
| | | | | | 度 | 分 | 秒 | 度 | 分 | 秒 | | | | | | | 有無 | 個数 | 有無 | 個数 | | 時間帯 | 電話番号 | FAX番号 |
| 中央地区 | 宇都宮市消防局 | 宇都宮市 | | 栃木県子ども総合科学館 | 36 | 30 | 37 | 139 | 50 | 26 | 駐車場 | 99,619 | アスファルト | 800 | 300 | | 有 | 3 | 有 | 4 | 栃木県知事 | 昼間 | 028-659-5555 | 028-659-5353 |
| | | | | 宇都宮市西川田町567 | | | | | | | | | | | | | | | | | | | 夜間 | 028-659-5555 |
| | | 宇都宮市 | 地 | とちぎ福祉プラザ | 36 | 34 | 54 | 139 | 52 | 0 | 駐車場 | 7,332 | アスファルト | 300 | 300 | | 有 | | 有 | | 栃木県社会福祉協議会 | 昼間 | 028-621-2940 | 028-621-5433 |
| | | | | 宇都宮市若草1-10-6 | | | | | | | | | | | | | | | | | | 夜間 | | |
| | | 宇都宮市 | | みずほの自然の森公園 | 36 | 29 | 17 | 139 | 55 | 17 | 駐車場 | 322,000 | 砂利 | 500 | | | 有 | 3 | 有 | 2 | みずほの自然の森公園 管理棟 | 昼間 | 028-657-5222 | 028-666-8313 |
| | | | | 宇都宮市西刑部町1861 | | | | | | | | | 土 | | | | | | | | | 夜間 | 090-2520-6626 | |
| | | 宇都宮市 | | 城南グランド | 36 | 30 | 25 | 139 | 53 | 7 | グラウンド | 9,137 | 土 | 150 | | | 有 | 1 | 有 | 1 | 宇都宮スケートセンター | 昼間 | 028-632-2757 | 028-639-0613 |
| | | | | 宇都宮市城南3-15-32 | | | | | | | | | | | | | | | | | | 夜間 | | |
| | | 宇都宮市 | | 駒生運動公園 | 36 | 33 | 59 | 139 | 50 | 55 | グラウンド | 37,463 | 土 | 140 | | | 有 | 3 | 有 | 4 | 駒生運動公園 | 昼間 | 028-648-3320 | |
| | | | | 宇都宮市鶴田町3669 | | | | | | | | | | | | | | | | | | 夜間 | | |
| | | 宇都宮市 | | とちぎ健康の森 | 36 | 34 | 53 | 139 | 50 | 48 | 駐車場 | 208,770 | アスファルト | 400 | 1000 | | 有 | 1 | 有 | 1 | 栃木県 理事長 平野 博章 | 昼間 | 028-623-5566 | 028-621-1422 |
| | | | | 宇都宮市駒生町3337-1 | | | | | | | | | | | | | | | | | | 夜間 | 028-623-5858 | 028-621-1422 |
| | | 宇都宮市 | | 長岡公園 | 36 | 35 | 7 | 139 | 53 | 1 | 駐車場 | 109,000 | アスファルト | 32 | | | 有 | 3 | 有 | 2 | 宇都宮市公園管理課 | 昼間 | 028-652-5222 | 028-632-5421 |
| | | | | 宇都宮市長岡町795 | | | | | | | | | | | | | | | | | | 夜間 | | |
| | | 宇都宮市 | | 宇都宮文化の森公園 | 36 | 36 | 13 | 139 | 52 | 42 | 駐車場 | 260,000 | アスファルト | 200 | | | 有 | 1 | 有 | 2 | 宇都宮美術館 管理課 | 昼間 | 028-643-0100 | 028-634-0895 |
| | | | | 宇都宮市長岡町1077 | | | | | | | | | | | | | | | | | | 夜間 | 028-634-9100 | |
| 宇都宮市 | | 宇都宮市農林公園ろまんちっく村 | 36 | 37 | 45 | 139 | 50 | 8 | 駐車場 | 130,000 | 芝 | 1100 | 100 | | 有 | 5 | 有 | 3 | 宇都宮市 榎ろまんちっく村 | 昼間 | 028-665-8800 | 028-665-8678 | | |
| | | 宇都宮市新里町丙254 | | | | | | | | | 砂利 | | | | | | | | | 夜間 | 028-665-8835 | | | |
| 宇都宮市 | | 宇都宮市サッカー場 | 36 | 33 | 33 | 139 | 55 | 44 | グラウンド | 21,888 | 土 | 150 | | | 有 | 6 | 有 | 4 | 宇都宮市 サッカー場 | 昼間 | 028-662-5048 | 028-662-5048 | | |
| | | 宇都宮市中久保2-1-25 | | | | | | | | | | | | | | | | | | 夜間 | | | | |
| 宇都宮市 | | 宇都宮市スケート場 | 36 | 30 | 25 | 139 | 53 | 7 | 駐車場 | 11,548 | アスファルト | 130 | | | 無 | | 無 | | 宇都宮スケートセンター | 昼間 | 028-655-6817 | 028-655-6827 | | |
| | | 宇都宮市城南3-15-32 | | | | | | | | | | | | | | | | | | 夜間 | | | | |
| 宇都宮市 | | クリーンパーク茂原 | 36 | 27 | 51 | 139 | 52 | 41 | 駐車場 | 71,379 | アスファルト | 200 | 200 | | 有 | 1 | 有 | 1 | クリーンパーク茂原 場長 | 昼間 | 028-654-0018 | 028-653-4848 | | |
| | | 宇都宮市茂原町777-1 | | | | | | | | | | | | | | | | | | 夜間 | 028-653-4848 | 028-653-4585 | | |
| 宇都宮市 | | 消防防災総合センター | 36 | 40 | 21 | 139 | 54 | 28 | グラウンド | 10,500 | 土 | | | | 有 | | 有 | | 消防防災課長 | 昼間 | 028-623-2132 | 028-623-2146 | | |
| | | 宇都宮市中里町248 | | | | | | | | | 芝 | | | | | | | | | 夜間 | 〃 | 〃 | | |
| 南東地区 | 小山市消防本部 | 小山市 | | 小山総合公園 | 36 | 18 | 51 | 139 | 46 | 9 | グラウンド | 206,000 | 芝 | 100 | | 有 | 1 | 有 | 2 | 小山市長 | 昼間 | 0285-39-6660 | 0285-31-0182 | |
| | | | | 小山市外城371-1 | | | | | | | | | | | | | | | | | 夜間 | 〃 | 〃 | |
| | | 小山市 | | 向野運動公園 | 36 | 18 | 37 | 139 | 51 | 27 | 駐車場 | 22,000 | アスファルト | 50 | | 有 | 1 | 有 | 1 | 小山市長 | 昼間 | 0285-39-6660 | 0285-31-0182 | |
| | | | | 小山市向野189 | | | | | | | | | | | | | | | | | 夜間 | 〃 | 〃 | |
| | 野木町 | | 野木町総合運動公園多目的広場 | 36 | 13 | 32 | 139 | 46 | 44 | グラウンド | 5,000 | 土 | 100 | | 有 | 1 | 有 | 1 | 野木町長 | 昼間 | 0280-57-4112 | 0280-57-4190 | | |
| | | | 野木町佐川野916 | | | | | | | | | | | | | | | | | 夜間 | | | | |
| | 石橋地区消防本部 | 下野市 | | 大松山運動公園 | 36 | 25 | 40 | 139 | 51 | 30 | | 15,000 | 土 | 100 | | 有 | 1 | 有 | 2 | 下野市安全安心課 | 昼間 | 0285-32-8894 | 0285-32-8609 | |
| | | | | 下野市大松山1-7-1 | | | | | | | | | | | | | | | | | 夜間 | | | |
| | | 下野市 | | きらら館 | 36 | 26 | 28 | 139 | 50 | 48 | | 22,176 | アスファルト | 220 | | 該当 | 有 | 3 | 有 | 2 | 下野市安全安心課 | 昼間 | 0285-32-8894 | 0285-32-8609 |
| | | | | 下野市下古山1220 | | | | | | | | | | | | | | | | 夜間 | | | | |
| | | 下野市 | | 国分寺運動公園 | 36 | 23 | 50 | 139 | 50 | 20 | | 15,000 | 土 | 50 | | 有 | 2 | 有 | 2 | 下野市安全安心課 | 昼間 | 0285-32-8894 | 0285-32-8609 | |
| | | | | 下野市小金井280 | | | | | | | | | | | | | | | | | 夜間 | | | |
| | | 下野市 | | 尼寺公園駐車場 | 36 | 26 | 26 | 139 | 56 | 57 | | 15,000 | アスファルト | 500 | | 無 | | 有 | 2 | 下野市安全安心課 | 昼間 | 0285-32-8894 | 0285-32-8609 | |
| | | | | 下野市国分寺993-1 | | | | | | | | | | | | | | | | | 夜間 | | | |
| 壬生町 | 指 | 壬生町総合公園駐車場 | 36 | 27 | 39 | 139 | 48 | 45 | | 50,000 | 砂利 | 1,000 | | 有 | 2 | 有 | 4 | 県知事・壬生町長（町所有分） | 昼間 | 0282-81-1806 | 0282-82-8262 | | | |
| | | 壬生町国谷783-1 | | | | | | | | | | | | | | | | | 夜間 | 0282-81-0512 | | | | |
| 壬生町 | | 北部運動場・ふれあいフィールド | 36 | 27 | 49 | 139 | 46 | 54 | | 20,000 | 土 | 400 | | 該当 | 無 | | 無 | 壬生町長 | 昼間 | 0282-81-1806 | 0282-82-8262 | | | |
| | | 壬生町羽生田 | | | | | | | | | | | | | | | | | 夜間 | 0282-81-0512 | | | | |
| 上三川町 | | 桃畑緑地公園 | 36 | 26 | 26 | 139 | 56 | 20 | | 22,000 | 土 | 50 | | 該当 | 有 | 1 | 有 | 1 | 上三川町長 | 昼間 | 0285-56-9111 | 0285-56-6868 | | |
| | | 上三川町大字上郷 | | | | | | | | | | | | | | | | 夜間 | | 0285-53-8207 | | | | |
| 上三川町 | | 蓼沼緑地公園 | 36 | 28 | 28 | 139 | 56 | 57 | | 20,000 | 土 | 50 | | 該当 | 有 | 1 | 有 | 1 | 上三川町長 | 昼間 | 0285-56-9111 | 0285-56-6868 | | |
| | | 上三川町大字東蓼沼 | | | | | | | | | | | | | | | | 夜間 | | 0285-53-8207 | | | | |

宿営可能場所一覧表

| 地区名 | 管轄消防本部名 | 市町村名 | 種別 | 名称 | 座標（北緯） | | | 座標（東経） | | | 施設種類 | 面積 (㎡) | 土地 概況 | 駐車可 能台数 | 屋内施設宿 営可能人数 | 浸水 区域 | 水道 | | トイレ | | 責任者 | 連絡先 | | | |
|------|----------|---------------|----|---------------|--------|-----|----|--------|-------|--------|---------------|-----------|----------|------------|----------------|----------|----|----|-----|---------|-------|--------------|--------------|--------------|-----------------------|
| | | | | | 度 | 分 | 秒 | 度 | 分 | 秒 | | | | | | | 有無 | 個数 | 有無 | 個数 | | 時間帯 | 電話番号 | FAX番号 | |
| 南東地区 | 芳賀地区消防本部 | 真岡市 | | 井頭公園 | 36 | 29 | 26 | 140 | 0 | 7 | 駐車場・グラウンド | 933,000 | 土 | 213 | | | 有 | | 有 | 14 | 栃木県知事 | 昼間 | 0285-83-3121 | 0285-84-7456 | |
| | | | | 真岡市下籠谷99 | | | | | | | | | | | | | | | | | | | 夜間 | | |
| | | 真岡市 | | 真岡市鬼怒自然公園 | 36 | 26 | 35 | 139 | 57 | 13 | | 33,750 | 土 | 462 | | | 該当 | 有 | 9 | 有 | 4 | 真岡市長 | 昼間 | 0285-82-1277 | |
| | | | | 真岡市柳林1140-2 | | | | | | | | | 芝 | | | | | | | | | | | 夜間 | |
| | | 真岡市 | 地 | 真岡高等学校がランド | 36 | 26 | 11 | 140 | 0 | 14 | 駐車場 | 28,000 | 人工芝 | | | | | 有 | 2 | 有 | 1 | 真岡高等学校長 | 昼間 | 0285-82-3413 | 人工芝敷設に伴い、グラウンド内車両進入制限 |
| | | | | 真岡市白布ヶ丘24-1 | | | | | | | | | | | | | | | | | | | 夜間 | | |
| | | 真岡市 | 地 | 真岡女子高等学校がランド | 36 | 25 | 55 | 140 | 0 | 34 | グラウンド・駐車場 | 12,000 | 土 | 164 | | | | 有 | 2 | 有 | 2 | 真岡女子高等学校長 | 昼間 | 0285-82-2525 | |
| | | | | 真岡市台町2815 | | | | | | | | | | | | | | | | | | | 夜間 | | |
| | | 真岡市 | 地 | 真岡北陵高等学校がランド | 36 | 28 | 33 | 139 | 59 | 13 | グラウンド・駐車場 | 32,210 | 土 | 441 | | | | 有 | 6 | 有 | 1 | 真岡北陵高等学校長 | 昼間 | 0285-82-3415 | |
| | | | | 真岡市下籠谷396 | | | | | | | | | | | | | | | | | | | 夜間 | | |
| | | 真岡市 | 地 | 真岡工業高等学校がランド | 36 | 26 | 24 | 140 | 0 | 20 | グラウンド・駐車場 | 7,884 | 土 | 108 | | | | 有 | 1 | 有 | 1 | 真岡工業高等学校長 | 昼間 | 0285-82-3303 | |
| | | | | 真岡市寺久保1-2-9 | | | | | | | | | | | | | | | | | | | 夜間 | | |
| | | 真岡市 | | 三ツ谷公園 | 36 | 24 | 35 | 139 | 58 | 9 | グラウンド | 7,465 | 土 | 102 | | | | 有 | 1 | 有 | 1 | 真岡市長 | 昼間 | 0285-83-8153 | |
| | | | | 真岡市松山町22 | | | | | | | | | | | | | | | | | | | 夜間 | | |
| | | 真岡市 | | 松山公園 | 36 | 25 | 32 | 139 | 58 | 1 | グラウンド | 4,440 | 土 | 60 | | | | 有 | 1 | 有 | 1 | 真岡市長 | 昼間 | 0285-83-8153 | |
| | | | | 真岡市松山町13 | | | | | | | | | | | | | | | | | | | 夜間 | | |
| | | 真岡市 | | 二宮東部運動場 | 36 | 22 | 43 | 140 | 1 | 49 | グラウンド | 16,900 | 土 | 231 | | | 該当 | 有 | 1 | 有 | 1 | 真岡市長 | 昼間 | 0285-74-3177 | |
| | | | | 真岡市水戸部232-1 | | | | | | | | | | | | | | | | | | | | 夜間 | |
| | | 真岡市 | 指 | 二宮運動場 | 36 | 21 | 45 | 139 | 55 | 30 | グラウンド・駐車場・体育館 | 12,075 | 土 | 165 | | | 該当 | 有 | 3 | 有 | 1 | 真岡市長 | 昼間 | 0285-74-3177 | |
| | | | | 真岡市堀込1000 | | | | | | | | | | | | | | | | | | | | 夜間 | |
| | | 真岡市 | | 真岡市総合運動公園 | | | | | | | グラウンド・駐車場 | 266,412 | | 330 | | | 該当 | 有 | 2 | 有 | 4 | 真岡市長 | 昼間 | 0285-84-2811 | |
| | | | | 真岡市小林972-1 | | | | | | | | | | | | | | | | | | | | 夜間 | |
| | | 益子町 | | 益子の森ひだまり広場 | 36 | 27 | 47 | 140 | 7 | 21 | | 8,100 | 芝 | 110 | | | | 有 | 15 | 有 | 12 | 栃木県知事 | 昼間 | 0285-70-3305 | 0285-72-0403 |
| | | | | 益子町益子4231 | | | | | | | | | | | | | | | | | | | 夜間 | | |
| | | 益子町 | | 益子町南運動公園 | 36 | 25 | 76 | 140 | 5 | 28 | グラウンド・駐車場 | 27,000 | 土 | 200 | | | | 有 | 1 | 有 | 3 | 益子町長 | 昼間 | 0285-72-7985 | 0285-72-7985 |
| | | | | 益子町長堤472 | | | | | | | | | 芝 | | | | | | | | | | 夜間 | | |
| | | 益子町 | 地 | 益子芳星高等学校がランド | 36 | 29 | 8 | 140 | 5 | 19 | | 36,075 | 土 | 494 | | | | 有 | 20 | 有 | 10 | 益子芳星高等学校長 | 昼間 | 0285-72-5525 | 0285-72-7925 |
| | | | | 益子町塙2382-1 | | | | | | | | | | | | | | | | | | | 夜間 | | |
| | | 茂木町 | | 並松運動公園多目的がランド | 36 | 32 | 62 | 140 | 10 | 50 | | 19,135 | 土 | 184 | | | | 有 | 1 | 有 | 1 | 茂木町長 | 昼間 | 0285-63-5333 | 0285-63-5334 |
| | | | | 茂木町小井戸2747 | | | | | | | | | | | | | | | | | | | 夜間 | | |
| | | 茂木町 | | 道の駅南側駐車場 | 36 | 31 | 63 | 140 | 10 | 30 | | 9,756 | アスファルト | 153 | | | 該当 | 有 | 1 | 有 | 1 | 茂木町長 | 昼間 | 0285-63-5671 | 0285-63-5681 |
| | | | | 茂木町茂木1083 | | | | | | | | | 芝 | | | | | | | | | | | 夜間 | |
| 茂木町 | 地 | 茂木高等学校がランド | 36 | 31 | 41 | 140 | 11 | 32 | | 6,400 | 土 | 87 | | | | 有 | 1 | 有 | 1 | 茂木高等学校長 | 昼間 | 0285-63-1201 | 0285-63-1923 | | |
| | | 茂木町茂木288 | | | | | | | | | | | | | | | | | | | 夜間 | | | | |
| 市貝町 | | 市貝町北運動場 | 36 | 34 | 39 | 140 | 7 | 19 | グラウンド | 14,300 | 土 | 196 | | | | 無 | | 有 | 2 | 市貝町長 | 昼間 | 0285-68-1111 | 0285-68-3227 | | |
| | | 市貝町田野辺1325 | | | | | | | | | | | | | | | | | | | 夜間 | | | | |
| 市貝町 | | 市貝町総合運動場 | 36 | 31 | 34 | 140 | 5 | 32 | | 21,401 | 土 | 310 | | | | 有 | 6 | 有 | 2 | 市貝町長 | 昼間 | 0285-68-1111 | 0285-68-3227 | | |
| | | 市貝町市塙12-1 | | | | | | | | | | | | | | | | | | | 夜間 | 0285-68-0387 | | | |
| 芳賀町 | | 上の原緑地公園 | 36 | 31 | 96 | 140 | 4 | 35 | グラウンド | 16,319 | 土 | 94 | | | | 有 | 4 | 有 | 3 | 芳賀町長 | 昼間 | 028-677-1111 | | | |
| | | 芳賀町祖母井1725-34 | | | | | | | | | | | | | | | | | | | 夜間 | | | | |
| 芳賀町 | | 嶺南運動公園 | 36 | 34 | 17 | 140 | 3 | 6 | グラウンド | 14,036 | 土 | 192 | | | 該当 | 有 | 2 | 有 | 1 | 芳賀町長 | 昼間 | 028-677-1111 | | | |
| | | 芳賀町芳志戸1024-3 | | | | | | | | | | | | | | | | | | | | 夜間 | | | |
| 芳賀町 | | 水橋運動場 | 36 | 31 | 0 | 140 | 0 | 54 | グラウンド | 27,122 | 土 | 371 | | | | 有 | 3 | 有 | 1 | 芳賀町長 | 昼間 | 028-677-1111 | | | |
| | | 芳賀町西水沼2254 | | | | | | | | | | | | | | | | | | | 夜間 | | | | |
| 芳賀町 | | けやき台公園 | 36 | 33 | 57 | 140 | 0 | 35 | グラウンド | 27,522 | 芝 | 44 | | | | 有 | 4 | 有 | 1 | 芳賀町長 | 昼間 | 028-677-1111 | | | |
| | | 芳賀町芳賀台49 | | | | | | | | | | | | | | | | | | | 夜間 | | | | |

宿営可能場所一覧表

| 地区名 | 管轄消防本部名 | 市町村名 | 種別 | 名称 | 座標（北緯） | | | 座標（東経） | | | 施設種類 | 面積（㎡） | 土地概況 | 駐車可能台数 | 屋内施設宿営可能人数 | 浸水区域 | 水道 | | トイレ | | 責任者 | 連絡先 | | | |
|--------------|-----------|-----------------------|----|---------------------------|--------|-----|----|--------|--------|-----------|--------|---------------|--------|--------|------------|------|----|----|-------------------|----|-------------------------|-------------------------|--------------|--------------|--------------|
| | | | | | 度 | 分 | 秒 | 度 | 分 | 秒 | | | | | | | 有無 | 個数 | 有無 | 個数 | | 時間帯 | 電話番号 | FAX番号 | |
| 北東地区 | 塩谷広域消防本部 | 塩谷町 | 指 | 【屋外】塩谷町総合公園 | 36 | 45 | 46 | 139 | 50 | 20 | グラウンド | 23,000 | 土・芝 | | | | 有 | 2 | 有 | 2 | 塩谷町長 (総務課) | 昼間 | 0287-45-1111 | 0287-45-1840 | |
| | | | | 塩谷町大字飯岡1160 | 36 | 46 | 42 | 193 | 51 | 25 | グラウンド | 14,000 | 土・芝 | | | | 有 | 1 | 有 | 1 | 塩谷町長 (総務課) | 昼間 | 0287-45-1111 | 0287-45-1840 | |
| | | 塩谷町 | 指 | 【施設】塩谷町生涯学習センター | 36 | 46 | 16 | 139 | 48 | 3 | 体育館 | 647(731) | 屋内 | | 70 | | 有 | 1 | 有 | 4 | 塩谷町長 (総務課) | 昼間 | 0287-45-1111 | 0287-45-1840 | |
| | | | | 塩谷町大字船生989-1 | 36 | 41 | 33 | 139 | 59 | 15 | グラウンド | 14,000・23,000 | 土・芝 | 30・50 | | 該当 | 有 | 6 | 有 | 4 | さくら市長 (教育委員会スポーツ振興課) | 昼間 | 028-682-8888 | 028-682-7541 | |
| | | さくら市 | 指 | 【屋外】さくら市総合公園 さくらスタジアム・野球場 | 36 | 41 | 35 | 139 | 57 | 20 | グラウンド | 17,000 | 芝 | | | | 該当 | 有 | 2 | 有 | 1 | さくら市長 (教育委員会スポーツ振興課) | 昼間 | 028-682-8888 | 028-682-7541 |
| | | | | さくら市桜野1789 | 36 | 41 | 36 | 139 | 56 | 25 | グラウンド | 20,000 | 芝 | | | | 該当 | 有 | 1 | 有 | 3 | さくら市長 (都市整備課) | 昼間 | 028-681-1120 | 028-682-1482 |
| | | さくら市 | 指 | 【屋外】さくら市鬼怒川運動公園 | 36 | 41 | 36 | 139 | 56 | 25 | グラウンド | 20,000 | 芝 | | | | 該当 | 有 | 1 | 有 | 3 | さくら市長 (都市整備課) | 昼間 | 028-681-1120 | 028-682-1482 |
| | | | | さくら市市東1317 | 36 | 43 | 12 | 140 | 1 | 59 | グラウンド | 14,000 | 土 | | | | 有 | 2 | 有 | 1 | さくら市長 (教育委員会スポーツ振興課) | 昼間 | 028-682-8888 | 028-682-7541 | |
| | | さくら市 | 指 | 【屋外】さくら市喜連川運動場 | 36 | 43 | 12 | 140 | 1 | 59 | グラウンド | 14,000 | 土 | | | | 有 | 2 | 有 | 1 | さくら市長 (教育委員会スポーツ振興課) | 昼間 | 028-682-8888 | 028-682-7541 | |
| | | | | さくら市喜連川886 | 36 | 44 | 19 | 140 | 2 | 0 | グラウンド | 18,000 | 土・芝 | | | | 有 | 4 | 有 | 2 | さくら市長 (教育委員会スポーツ振興課) | 昼間 | 028-682-8888 | 028-682-7541 | |
| | | さくら市 | 指 | 【屋外】さくら市葛原公園 | 36 | 44 | 19 | 140 | 2 | 0 | グラウンド | 18,000 | 土・芝 | | | | 有 | 4 | 有 | 2 | さくら市長 (教育委員会スポーツ振興課) | 昼間 | 028-682-8888 | 028-682-7541 | |
| | | | | さくら市金枝62-2 | 36 | 41 | 9 | 139 | 58 | 6 | 体育館 | 1,512(3,719) | 屋内 | | 140 | | 該当 | 有 | 4 | 有 | 4 | さくら市長 (教育委員会スポーツ振興課) | 昼間 | 028-682-8888 | 028-682-7541 |
| | | さくら市 | 指 | 【施設】さくら市氏家体育館 | 36 | 41 | 9 | 139 | 58 | 6 | 体育館 | 1,512(3,719) | 屋内 | | 140 | | 該当 | 有 | 4 | 有 | 4 | さくら市長 (教育委員会スポーツ振興課) | 昼間 | 028-682-8888 | 028-682-7541 |
| | | | | さくら市氏家2730 | 36 | 38 | 8 | 140 | 0 | 17 | グラウンド | 33,000 | 土・芝 | | | | 有 | 2 | 有 | 2 | 高根沢町長 (生涯学習課) | 昼間 | 028-675-3175 | 028-675-3173 | |
| | | 高根沢町 | 指 | 【屋外】町民広場グランド | 36 | 38 | 8 | 140 | 0 | 17 | グラウンド | 33,000 | 土・芝 | | | | 有 | 2 | 有 | 2 | 高根沢町長 (生涯学習課) | 昼間 | 028-675-3175 | 028-675-3173 | |
| 高根沢町石末1825 | 36 | | | 38 | 14 | 140 | 0 | 4 | 体育館 | 768(2016) | 屋内 | | 70 | | 有 | 2 | 有 | 1 | 高根沢町長 (生涯学習課) | 昼間 | 028-675-3175 | 028-675-3173 | | | |
| 高根沢町 | 指 | 【施設】高根沢町農業者トレーニングセンター | 36 | 38 | 14 | 140 | 0 | 4 | 体育館 | 768(2016) | 屋内 | | 70 | | 有 | 2 | 有 | 1 | 高根沢町長 (生涯学習課) | 昼間 | 028-675-3175 | 028-675-3173 | | | |
| | | 高根沢町石末1825 | 36 | 42 | 55 | 140 | 9 | 10 | グラウンド等 | 116,394 | 芝 | 300 | | | 有 | 3 | 有 | 1 | 那須烏山市長 (生涯学習課) | 昼間 | 0287-88-6223 | | | | |
| 北東地区 | 南那須地区消防本部 | 那須烏山市 | 指 | 大桶運動公園 | 36 | 42 | 55 | 140 | 9 | 10 | グラウンド等 | 116,394 | 芝 | 300 | | | 有 | 3 | 有 | 1 | 那須烏山市長 (生涯学習課) | 昼間 | 0287-88-6223 | | |
| | | | | 那須烏山市大桶1926-9 | 36 | 65 | 75 | 140 | 15 | 56 | グラウンド | 55,000 | アスファルト | 100 | | | 該当 | 有 | 1 | 有 | 1 | 那須烏山市長 (生涯学習課) | 昼間 | 0287-88-6223 | |
| | | 那須烏山市 | 指 | 烏山中央公園 | 36 | 65 | 75 | 140 | 15 | 56 | グラウンド | 3,300 | 砂 | 80 | | | 該当 | 有 | 1 | 有 | 1 | 那須烏山市長 (生涯学習課) | 昼間 | 0287-88-6223 | |
| | | | | 那須烏山市中央2-13-12 | 36 | 65 | 80 | 140 | 15 | 57 | 体育館 | 1,463 | 床板 | | 400 | | 該当 | 有 | 1 | 有 | 1 | 那須烏山市長 (生涯学習課) | 昼間 | 0287-88-6223 | |
| | | 那須烏山市 | 指 | 烏山体育館 | 36 | 65 | 80 | 140 | 15 | 57 | 体育館 | 1,463 | 床板 | | 400 | | 該当 | 有 | 1 | 有 | 1 | 那須烏山市長 (生涯学習課) | 昼間 | 0287-88-6223 | |
| | | | | 那須烏山市中央2-13-12 | 36 | 38 | 31 | 140 | 9 | 20 | グラウンド | 22,491 | 土 | 200 | | | 該当 | 有 | 1 | 有 | 1 | 那須烏山市長 (生涯学習課) | 昼間 | 0287-88-6223 | |
| | | 那須烏山市 | 指 | 烏山町民運動公園 | 36 | 38 | 31 | 140 | 9 | 20 | グラウンド | 22,491 | 土 | 200 | | | 該当 | 有 | 1 | 有 | 1 | 那須烏山市長 (生涯学習課) | 昼間 | 0287-88-6223 | |
| | | | | 那須烏山市南1-497-2 | 36 | 37 | 97 | 140 | 9 | 79 | グラウンド | 35,443 | 芝 | 300 | | | 有 | 1 | 有 | 2 | 那須烏山市長 (生涯学習課) | 昼間 | 0287-88-6223 | | |
| | | 那須烏山市 | 指 | 烏山野球場 | 36 | 37 | 97 | 140 | 9 | 79 | グラウンド | 35,443 | 芝 | 300 | | | 有 | 1 | 有 | 2 | 那須烏山市長 (生涯学習課) | 昼間 | 0287-88-6223 | | |
| | | | | 那須烏山市野上字中河原1750-2 | 36 | 40 | 37 | 140 | 6 | 17 | グラウンド | 56,000 | 土 | 400 | | | 該当 | 有 | 4 | 有 | 3 | 那須烏山市長 (生涯学習課) | 昼間 | 0287-88-6223 | |
| | | 那須烏山市 | 指 | 緑地運動公園 | 36 | 40 | 37 | 140 | 6 | 17 | グラウンド | 56,000 | 土 | 400 | | | 該当 | 有 | 4 | 有 | 3 | 那須烏山市長 (生涯学習課) | 昼間 | 0287-88-6223 | |
| | | | | 那須烏山市藤田1181-85 | 36 | 39 | 35 | 140 | 6 | 15 | グラウンド | 5,500 | 砂 | 50 | | | 有 | 1 | 有 | 1 | 那須烏山市長 (生涯学習課) | 昼間 | 0287-88-6223 | | |
| | | 那須烏山市 | 指 | 南那須運動公園 | 36 | 39 | 35 | 140 | 6 | 15 | グラウンド | 5,500 | 砂 | 50 | | | 有 | 1 | 有 | 1 | 那須烏山市長 (生涯学習課) | 昼間 | 0287-88-6223 | | |
| | | | | 那須烏山市岩子173-2 | 36 | 39 | 27 | 140 | 6 | 12 | グラウンド | 5,500 | 砂 | 50 | | | 有 | 1 | 有 | 1 | 那須烏山市長 (生涯学習課) | 昼間 | 0287-88-6223 | | |
| | | 那須烏山市 | 指 | 保健福祉センター | 36 | 39 | 27 | 140 | 6 | 12 | グラウンド | 5,500 | 砂 | 50 | | | 有 | 1 | 有 | 1 | 那須烏山市長 (生涯学習課) | 昼間 | 0287-88-6223 | | |
| 那須烏山市田野倉85-1 | 36 | | | 39 | 27 | 140 | 6 | 12 | グラウンド | 5,500 | 砂 | 50 | | | 有 | 1 | 有 | 1 | 那須烏山市長 (健康福祉課) | 夜間 | 0287-88-7115 | | | | |

宿営可能場所一覧表

| 地区名 | 管轄消防本部名 | 市町村名 | 種別 | 名称 | 座標（北緯） | | | 座標（東経） | | | 施設種類 | 面積 (㎡) | 土地 概況 | 駐車可 能台数 | 屋内施設宿 営可能人数 | 浸水 区域 | 水道 | | トイレ | | 責任者 | 連絡先 | | |
|-----------|-----------|---------------|----|----------------|--------|-----|----|--------|-------|-------|--------|-----------|----------|------------|----------------|----------|----|----|-------------------|---|-------------------|--------------|--------------|--------------|
| | | | | | 度 | 分 | 秒 | 度 | 分 | 秒 | | | | | | | 有無 | 個数 | 有無 | 個数 | | 時間帯 | 電話番号 | FAX番号 |
| 北東地区 | 南那須地区消防本部 | 那珂川町 | | 馬頭運動場 | 36 | 44 | 19 | 140 | 10 | 3 | グラウンド | 13,600 | 土 | 200 | | 該当 | 有 | 2 | 有 | 2 | 那珂川町長 (生涯学習課) | 昼間 | 0287-96-2116 | |
| | | | | 那珂川町馬頭2558-1 | | | | | | | | | | | | | | | | | | | 夜間 | |
| | | 那珂川町 | | 青少年旅行村(ケリービル) | 36 | 45 | 55 | 140 | 8 | 52 | 空地 | 100,700 | 土 | 100 | | 該当 | 有 | 10 | 有 | 2 | 那珂川町長 (商工観光課) | 昼間 | 0287-92-1116 | |
| | | | | 那珂川町小口1702 | | | | | | | 駐車場 | 800 | アスファルト | 20 | | | | | | | | 夜間 | | |
| | | 那珂川町 | | 那珂川町ふるさと館 | 36 | 46 | 35 | 140 | 6 | 47 | 空地 | 1,600 | 芝 | 20 | | 該当 | 有 | 2 | 有 | 1 | 那珂川町長 (商工観光課) | 昼間 | 0287-92-1116 | |
| | | | | 那珂川町小川3796 | | | | | | | | | | | | | | | | | | 夜間 | | |
| | | 那珂川町 | 指 | 旧薬利小学校 | 36 | 46 | 41 | 140 | 5 | 51 | グラウンド | 7,000 | 砂 | 100 | | 該当 | 有 | 2 | 有 | 1 | 那珂川町長 (総務課管財係) | 昼間 | 0287-92-1111 | |
| | | | | 那珂川町薬利945 | | | | | | | 体育館 | 560 | 床板 | | 150 | | | | | | | 夜間 | | |
| | | 那珂川町 | | ジュンクワンカントリークラブ | 36 | 44 | 10 | 140 | 6 | 17 | グラウンド | 30,000 | 芝 | 500 | | 該当 | 無 | | 無 | | 支配人 | 昼間 | 0287-96-3535 | |
| | | | | 那珂川町片平914 | | | | | | | 駐車場 | 2,500 | アスファルト | 50 | | | | | | | | 夜間 | | |
| | | 那珂川町 | | 那須小川ゴルフクラブ | 36 | 44 | 58 | 140 | 5 | 55 | 空地 | 7,000 | 砂利 | 100 | | 該当 | 有 | 1 | 無 | | 支配人 | 昼間 | 0287-96-2121 | |
| | | | | 那珂川町三輪1218 | | | | | | | 駐車場 | 5,000 | アスファルト | 100 | | | | | | | | 夜間 | | |
| | | 那珂川町 | 指 | 小川総合福祉センター | 36 | 45 | 35 | 140 | 8 | 19 | 空地 | 13,000 | 芝 | 306 | | | 有 | 3 | 有 | 2 | 那珂川町長 (健康福祉課) | 昼間 | 0287-92-1119 | |
| | | | | 那珂川町小川1065 | | | | | | | 駐車場 | 4,000 | アスファルト | 80 | | | | | | | | 夜間 | | |
| | | 那珂川町 | 指 | 旧小川南小学校 | 36 | 43 | 47 | 140 | 8 | 19 | グラウンド | 3,000 | 砂 | 100 | | 該当 | 有 | 3 | 有 | 1 | 那珂川町長 (生涯学習課) | 昼間 | 0287-96-2116 | |
| 那珂川町谷田944 | | | | | | | | | 体育館 | 560 | 床板 | | 150 | 夜間 | | | | | | | | | | |
| 那珂川町 | | 馬頭総合体育館 | 36 | 73 | 99 | 140 | 17 | 39 | 体育館 | 2,300 | 床板 | | 500 | 該当 | 有 | 3 | 有 | 1 | 那珂川町長 (生涯学習課) | 昼間 | 0287-96-2116 | | | |
| | | 那珂川町馬頭 | | | | | | | 駐車場 | 2,400 | アスファルト | 50 | | | | | | | | 夜間 | | | | |
| 那珂川町 | | 馬頭西体育館 | 36 | 76 | 83 | 140 | 14 | 51 | 体育館 | 732 | 床板 | | 200 | 該当 | 有 | 3 | 有 | 1 | 那珂川町長 (生涯学習課) | 昼間 | 0287-96-2116 | | | |
| | | 那珂川町小口 | | | | | | | 駐車場 | 300 | アスファルト | 10 | | | | | | | | 夜間 | | | | |
| 那珂川町 | | 緑化運動公園 | 36 | 76 | 83 | 140 | 14 | 51 | グラウンド | 9,500 | 砂 | | | 該当 | 有 | 2 | 有 | 2 | 那珂川町長 (生涯学習課) | 昼間 | 0287-96-2116 | | | |
| | | 那珂川町小川 | | | | | | | 駐車場 | 3,700 | アスファルト | 60 | | | | | | | | 夜間 | | | | |
| 那珂川町 | | 広重美術館 | 36 | 73 | 87 | 140 | 17 | 12 | 駐車場 | 2,600 | アスファルト | 50 | | 該当 | 有 | 2 | 有 | 1 | 栃木県 (県土整備部保全部) | 昼間 | | | | |
| | | 那珂川町馬頭 | | | | | | | | | | | | | | | | | | 夜間 | | | | |
| 南西地区 | 足利市消防本部 | 足利市 | | 小俣公園 | 36 | 21 | 50 | 139 | 22 | 40 | グラウンド | 24,800 | 土 | 200 | 該当 | 有 | 3 | 有 | 1 | 公益財団法人足利市みどり 文化・スポーツ財団渡良瀬グ リーンプラザ | 昼間 | 0284-40-1787 | 0284-40-1788 | |
| | | | | 足利市小俣南町3 | | | | | | | | | | | | | | | | | | 夜間 | | |
| | | 足利市 | | 老人福祉センター西幸楽荘 | 36 | 21 | 32 | 139 | 23 | 52 | 駐車場 | 3,000 | アスファルト | 30 | | | 有 | 1 | 有 | 1 | 足利市役所元気高齢課 | 昼間 | 0284-20-2153 | 0284-20-1456 |
| | | | | 足利市大前町1452 | | | | | | | | | | | | | | | | | | 夜間 | | |
| | | 足利市 | | 足利工業大学東グラウンド | 36 | 21 | 00 | 139 | 23 | 59 | グラウンド | 8,000 | 土 | 80 | | 該当 | 有 | 1 | 有 | 1 | 理事長 | 昼間 | 0284-62-0605 | |
| | | | | 足利市大前町268-1 | | | | | | | | | | | | | | | | | | 夜間 | | |
| | | 足利市 | | 足利工業大学北グラウンド | 36 | 21 | 00 | 139 | 23 | 59 | グラウンド | 20,000 | 土 | 160 | | 該当 | 有 | 1 | 有 | 1 | 理事長 | 昼間 | 0284-62-0605 | |
| | | | | 足利市大前町268-11 | | | | | | | | | | | | | | | | | | 夜間 | | |
| 足利市 | | 赤松台公園 | 36 | 21 | 5 | 139 | 28 | 15 | グラウンド | 4,000 | 芝 | 50 | | 該当 | 有 | 2 | 有 | 1 | 足利市総合運動場管理事務所 | 昼間 | 0284-41-3963 | 0284-43-1248 | | |
| | | 足利市赤松台1-2 | | | | | | | | | | | | | | | | | | 夜間 | | | | |
| 足利市 | | 利保公園 | 36 | 20 | 39 | 139 | 28 | 8 | グラウンド | 7,800 | 芝 | 80 | | 該当 | 有 | 2 | 有 | 1 | 足利市役所市街地整備課 | 昼間 | 0284-20-2181 | | | |
| | | 足利市利保町2-4 | | | | | | | | | | | | | | | | | | 夜間 | | | | |
| 足利市 | | 白鷗大学富田校舎グラウンド | 36 | 18 | 41 | 139 | 31 | 38 | グラウンド | 6,689 | 土 | 80 | | | 有 | 1 | 有 | 1 | 理事長 | 昼間 | 0284-91-2633 | | | |
| | | 足利市多田木町1067 | | | | | | | | | | | | | | | | | | 夜間 | | | | |

宿営可能場所一覧表

| 地区名 | 管轄消防本部名 | 市町村名 | 種別 | 名称 | 座標（北緯） | | | 座標（東経） | | | 施設種類 | 面積（㎡） | 土地概況 | 駐車可能台数 | 屋内施設宿営可能人数 | 浸水区域 | 水道 | | トイレ | | 責任者 | 連絡先 | | | | | |
|---------|---------|------|------------|------------------------------|---------------|---------------|-----|--------|-----|-----|------|--------|--------|--------|------------|------|----|----|-----|----|---------------|-----------|------------------|---------------------------------|--------------|--------------|--------------|
| | | | | | 度 | 分 | 秒 | 度 | 分 | 秒 | | | | | | | 有無 | 個数 | 有無 | 個数 | | 時間帯 | 電話番号 | FAX番号 | | | |
| 南西地区 | 足利市消防本部 | 足利市 | | 北郷公園 | 36 | 20 | 34 | 139 | 27 | 58 | グランド | 4,200 | 芝 | 50 | | 該当 | 有 | 2 | 有 | 1 | 足利市総合運動場管理事務所 | 昼間 | 0284-41-3963 | 0284-43-1248 | | | |
| | | | | 足利市利保町1-1 | | | | | | | | | | | | | | | | | | | 夜間 | | | | |
| | | 足利市 | | 山川公園 | 足利市山川町50 | | 36 | 19 | 9 | 139 | 28 | 32 | グランド | 6,900 | 芝 | 60 | | 該当 | 有 | 1 | 有 | 1 | 足利市毛野体育館 | 昼間 | 0284-43-2013 | | |
| | | | | | | 体育館 | 724 | 床板 | | | | | | | | | | | | | | | | 夜間 | | | |
| | | 足利市 | 指 | | コミュニティ広場 | 足利市百頭町2017 | | 36 | 17 | 46 | 139 | 27 | 28 | グランド | 13,000 | 土 | 50 | | 該当 | 有 | 2 | 有 | 2 | 足利市役所市民スポーツ課 | 昼間 | 0284-20-2232 | 0284-20-2214 |
| | | | | | | | | | | | | | | | | | | | | | | | | | 夜間 | | |
| | | 足利市 | | | 福富公園 | 足利市福富新町1849-1 | | 36 | 18 | 35 | 139 | 28 | 21 | グランド | 15,000 | 土 | 50 | | 該当 | 有 | 1 | 有 | 1 | 公益財団法人足利市みどり文化・スポーツ財団渡良瀬グリーンプラザ | 昼間 | 0284-40-1787 | 0284-40-1788 |
| | | | | | | | | | | | | | | | | | | | | | | | | | 夜間 | | |
| | | 足利市 | | | 八坂団地公園 | 足利市羽刈町867-1 | | 36 | 16 | 35 | 139 | 28 | 39 | グランド | 13,900 | 土 | 50 | | 該当 | 有 | 1 | 有 | 1 | 公益財団法人足利市みどり文化・スポーツ財団渡良瀬グリーンプラザ | 昼間 | 0284-40-1787 | 0284-40-1788 |
| | | | | | | | | | | | | | | | | | | | | | | | | | 夜間 | | |
| | | 足利市 | | | あがた工業団地南公園 | 足利市県町1731-7 | | 36 | 17 | 20 | 139 | 27 | 38 | グランド | 8,300 | 土 | 50 | | 該当 | 有 | 1 | 有 | 1 | 足利市役所市街地整備課 | 昼間 | 0284-20-2181 | |
| | | | | | | | | | | | | | | | | | | | | | | | | | 夜間 | | |
| | | 足利市 | | | 農業研修センターグランド | 足利市野田町951 | | 36 | 17 | 13 | 139 | 31 | 23 | グランド | 8,100 | 土 | 40 | | 該当 | 有 | 1 | 有 | 1 | 足利市農業研修センター | 昼間 | 0284-72-7359 | |
| | | | | | | | | | | | | | | | | | | | | | | | | | 夜間 | | |
| | 足利市 | | | 市民プザ身体障がい者スポーツセンターアリーナ/第一駐車場 | 足利市朝倉町264 | | 36 | 19 | 11 | 139 | 26 | 58 | 駐車場 | 2,530 | アスファルト | 20 | | 該当 | 有 | 2 | 有 | 1 | 足利市民プザ男女共同参画センター | 昼間 | 0284-72-8511 | 0284-72-7278 | |
| | | | | | | | | | | | | | | | | | | | | | | | | 夜間 | | | |
| | 足利市 | | | 市民プザ西館/第二駐車場 | 足利市朝倉町265 | | 36 | 19 | 13 | 139 | 26 | 53 | 駐車場 | 2,584 | アスファルト | 30 | | 該当 | 有 | 2 | 有 | 1 | 足利市民プザ男女共同参画センター | 昼間 | 0284-72-8511 | 0284-72-7278 | |
| | | | | | | | | | | | | | | | | | | | | | | | | 夜間 | | | |
| | 足利市 | | | 市民プザ第三駐車場 | 足利市朝倉町266 | | 36 | 19 | 10 | 139 | 26 | 52 | 駐車場 | 5,922 | アスファルト | 40 | | 該当 | 有 | 2 | 無 | | 足利市民プザ男女共同参画センター | 昼間 | 0284-72-8511 | 0284-72-7278 | |
| | | | | | | | | | | | | | | | | | | | | | | | | 夜間 | | | |
| | 足利市 | | | 山辺公民館/グランド | 足利市堀込町2843 | | 36 | 18 | 52 | 139 | 26 | 28 | グランド | 7,200 | 土 | 50 | | 該当 | 有 | 2 | 有 | 1 | 足利市役所生涯学習課 | 昼間 | 0284-71-0628 | 0284-73-4285 | |
| | | | | | | | | | | | | | | | | | | | | | | | | 夜間 | | | |
| | 足利市 | | | 矢場川公民館/駐車場 | 足利市里矢場町1643-1 | | 36 | 18 | 18 | 139 | 25 | 48 | 駐車場 | 1,848 | アスファルト | 20 | | 該当 | 有 | 4 | 有 | 1 | 足利市役所生涯学習課 | 昼間 | 0284-71-2444 | 0284-73-4287 | |
| | | | | | | | | | | | | | | | | | | | | | | | | 夜間 | | | |
| 佐野市消防本部 | 佐野市 | 指 | | 佐野市運動公園 | 36 | 20 | 55 | 139 | 33 | 9 | | 15,000 | 土 | 200 | | | 有 | 5 | 有 | 5 | スポーツ立市推進課 | 昼間 | 0283-25-0403 | 0283-25-3581 | | | |
| | | | | 佐野市赤見町2130-2 | | | | | | | | | | | | | | | | | | 夜間 | 0283-24-5111 | 0283-22-9104 | | | |
| | 佐野市 | 指 | | 佐野市文化会館 | 佐野市浅沼町580-5 | | 36 | 18 | 18 | 139 | 35 | 50 | | 11,000 | 土 | 300 | | | 有 | 2 | 有 | 2 | 文化振興課 | 昼間 | 0283-24-7211 | 0283-24-8447 | |
| | | | | | | | | | | | | | | | | | 夜間 | | | | | | | 0283-24-5111 | 0283-22-9104 | | |
| | 佐野市 | | | とみあさ公園 | 佐野市富岡町1284 | | 36 | 18 | 15 | 139 | 35 | 52 | | 12,200 | 芝 | 50 | | | 有 | 1 | 有 | 1 | 都市整備課 | 昼間 | 0283-20-5111 | 〃 | |
| | | | | | | | | | | | | | | | | | | | | | | | | 夜間 | 〃 | 〃 | |
| | 佐野市 | | | 栄公園 | 佐野市栄町15 | | 36 | 18 | 31 | 139 | 35 | 46 | | 21,600 | 土 | 50 | | | 有 | 1 | 有 | 1 | スポーツ立市推進課 | 昼間 | 0283-25-0403 | 〃 | |
| | | | | | | | | | | | | | | | | | | | | | | | | 夜間 | 0283-24-5111 | 〃 | |
| | 佐野市 | 指 | | 田沼総合運動場 | 佐野市田沼町1600 | | 36 | 22 | 24 | 139 | 35 | 6 | | 12,000 | 土 | 200 | | | 有 | 2 | 有 | 1 | スポーツ立市推進課 | 昼間 | 0283-62-8881 | 〃 | |
| | | | | | | | | | | | | | | | | | | | | | | | | 夜間 | 0283-24-5111 | 〃 | |
| 佐野市 | 指 | | 田沼グランドセンター | 佐野市戸室町1592-2 | | 36 | 23 | 1 | 139 | 34 | 25 | | 18,000 | 土 | 300 | | | 有 | 4 | 有 | 2 | スポーツ立市推進課 | 昼間 | 0283-62-8881 | 〃 | | |
| | | | | | | | | | | | | | | | | | | | | | | | 夜間 | 0283-24-5111 | 〃 | | |
| 佐野市 | | | 中運動公園 | 佐野市中町345-1 | | 36 | 22 | 59 | 139 | 37 | 7 | | 22,000 | 土 | 50 | | | 有 | 2 | 有 | 1 | スポーツ立市推進課 | 昼間 | 0283-24-5111 | 〃 | | |
| | | | | | | | | | | | | | | | | | | | | | | | 夜間 | 〃 | 〃 | | |
| 佐野市 | 指 | | 葛生あくとプザ | 佐野市あくと町3084 | | 36 | 24 | 15 | 139 | 36 | 28 | | 6,800 | アスファルト | 100 | | 該当 | 有 | 2 | 有 | 2 | 文化振興課 | 昼間 | 0283-86-4715 | 0283-86-4440 | | |
| | | | | | | | | | | | | | | | | | | | | | | | 夜間 | 0283-24-5111 | 0283-22-9104 | | |

宿営可能場所一覧表

| 地区名 | 管轄消防本部名 | 市町村名 | 種別 | 名称 | 座標（北緯） | | | 座標（東経） | | | 施設種類 | 面積（㎡） | 土地概況 | 駐車可能台数 | 屋内施設宿営可能人数 | 浸水区域 | 水道 | | トイレ | | 責任者 | 連絡先 | | | |
|----------------|---------|------|-------------------|-------------------|--------------------|----|-----|--------|-----|--------|---------|---------|---------|--------|------------|------|----|----|-------|---------------------|-----------------|---------------------|--------------|--------------|--------------|
| | | | | | 度 | 分 | 秒 | 度 | 分 | 秒 | | | | | | | 有無 | 個数 | 有無 | 個数 | | 時間帯 | 電話番号 | FAX番号 | |
| 南西地区 | 栃木市消防本部 | 栃木市 | 指 | 栃木市総合運動公園多目的グラウンド | 36 | 24 | 0 | 139 | 43 | 32 | | 16,200 | 土 | 233 | | 該当 | 有 | 2 | 有 | 4 | 栃木市長 | 昼間 | 0282-23-2523 | 0282-23-5467 | |
| | | | | 栃木市川原田町760 | | | | | | | | | | | | | | | | | | 夜間 | | | |
| | | 栃木市 | 広 | 県営都市公園みかも山公園 | 36 | 17 | 49 | 139 | 37 | 37 | | 476,000 | アスファルト | 50 | | | 有 | 4 | 有 | 4 | みかも山公園 管理事務所 | 昼間 | 0282-55-7272 | 0282-55-5666 | |
| | | | | 栃木市藤岡町大田和地内 | | | | | | | | | | | | | | | | | | 夜間 | | | |
| | | 栃木市 | | | かかしの里運動場 | 36 | 20 | 43 | 139 | 40 | 39 | | 6,600 | 土 | 502 | | | 有 | 3 | 有 | 2 | 栃木市長 | 昼間 | 0282-23-2523 | 0282-23-5467 |
| | | | | | 栃木市大平町西山田1771-3 | | | | | | | | | | | | | | | | | | 夜間 | | |
| | | 栃木市 | | | 西方桜グラウンド | 36 | 28 | 12 | 139 | 45 | 12 | | 8,636 | 芝 | 50 | | 該当 | 有 | 1 | 有 | 1 | 栃木市長 | 昼間 | 0282-23-2523 | 0282-23-5467 |
| | | | | | 栃木市西方町金崎706-1 | | | | | | | | | | | | | | | | | | 夜間 | | |
| | | 栃木市 | | | 西方南グラウンド | 36 | 27 | 12 | 139 | 45 | 39 | | 14,010 | 土 | 20 | | 該当 | 有 | 1 | 有 | 1 | 栃木市長 | 昼間 | 0282-23-2523 | 0282-23-5467 |
| 栃木市西方町金井1796-3 | | | | | | | | | | | | | | | 夜間 | | | | | | | | | | |
| 栃木市 | | | 西方ふれあいパーク | 36 | 28 | 37 | 139 | 44 | 7 | | 10,000 | 芝 | 20 | | | 有 | 2 | 有 | 1 | 栃木市長 | 昼間 | 0282-23-2523 | 0282-23-5467 | | |
| | | | 栃木市西方町本城1054-1 | | | | | | | | | | | | | | | | | | 夜間 | | | | |
| 栃木市 | 指 | | 岩舟公民館 | 36 | 18 | 49 | 139 | 40 | 3 | | 18,500 | 土 | 50 | | | 有 | 2 | 有 | 2 | 栃木市長 | 昼間 | 0282-23-2523 | 0282-23-5467 | | |
| | | | 栃木市岩舟町静2292-1 | | | | | | | | | | | | | | | | | | 夜間 | | | | |
| 栃木市 | | | 岩舟総合運動公園 | 36 | 20 | 2 | 139 | 38 | 59 | | 220,000 | 土 | 300 | | | 有 | 10 | 有 | 5 | 栃木市長 | 昼間 | 0282-23-2523 | 0282-23-5467 | | |
| | | | 栃木市岩舟町三谷1038-1 | | | | | | | | | | | | | | | | | | 夜間 | | | | |
| 北西地区 | 日光市消防本部 | 日光市 | 広 | 日光だいや川公園 | 36 | 43 | 59 | 139 | 39 | 47 | 公園 | 120,000 | アスファルト | 300 | | | 有 | 6 | 有 | 7 | 管理事務所 | 昼間 | 0288-23-0111 | | |
| | | | | 日光市瀬川844 | | | | | | | | | | | | | | | | | | 夜間 | | | |
| | | 日光市 | 指 | | 日光市丸山公園 グリーンスポーツ施設 | 36 | 44 | 14 | 139 | 40 | 13 | 公園 | 110,000 | アスファルト | 55 | | | 有 | 5 | 有 | 3 | 丸山公園管理事務所 | 昼間 | 0288-22-9466 | |
| | | | | | 日光市瀬尾1640-22 | | | | | | | | | | | | | | | | | | 夜間 | | |
| | | 日光市 | | | 今市青少年スポーツセンター | 36 | 42 | 28 | 139 | 46 | 34 | 運動場等 | 110,000 | アスファルト | 140 | | | 有 | 10 | 有 | 4 | センター所長 | 昼間 | 0288-26-1155 | 0288-26-4706 |
| | | | | | 日光市根室609-1 | | | | | | | | | | | | | | | | | | 夜間 | | |
| | | 日光市 | | | 今市運動公園 | 36 | 43 | 36 | 139 | 42 | 44 | 運動場等 | 60,000 | アスファルト | 100 | | | 有 | 5 | 有 | 3 | 今市運動公園体育センター | 昼間 | 0288-22-6470 | 0288-22-6484 |
| | | | | | 日光市今市1659-131 | | | | | | | | | | | | | | | | | | 夜間 | 0288-26-1422 | |
| | | 日光市 | | | 豊岡運動公園 | 36 | 45 | 39 | 139 | 42 | 52 | 運動場等 | 20,000 | アスファルト | 28 | | | 有 | 3 | 有 | 2 | 日光市豊岡公民館 | 昼間 | 0288-21-8216 | |
| | | | | | 日光市大桑町136 | | | | | | | | | | | | | | | | | | 夜間 | 0288-22-1111 | |
| | | 日光市 | | | 塩野室運動公園 | 36 | 43 | 52 | 139 | 50 | 11 | 運動場 | 50,000 | 芝 | 86 | | | 有 | 1 | 有 | 2 | 日光市小林公民館 | 昼間 | 0288-26-8117 | |
| | | | | | 日光市小林橋周辺 | | | | | | | | | | | | | | | | | | 夜間 | 0288-22-1111 | |
| | | 日光市 | | | 龍王峽駐車場 | 36 | 51 | 36 | 139 | 43 | 11 | 駐車場 | 5,016 | アスファルト | 145 | | | 有 | 2 | 有 | 1 | 藤原行政センター長（地域振興・防災係） | 昼間 | 0288-76-4100 | 0288-76-1110 |
| | | | | | 日光市藤原1357 | | | | | | | | | | | | | | | | | | 夜間 | | |
| | | 日光市 | | | 鬼怒川公園野外ステージ | 36 | 50 | 29 | 139 | 43 | 24 | 公園 | 4,108 | 芝 | 119 | | | 有 | 2 | 有 | 1 | 藤原行政センター長（地域振興・防災係） | 昼間 | 0288-76-4100 | 0288-76-1110 |
| | | | | | 日光市藤原19 | | | | | | | | | | | | | | | | | | 夜間 | | |
| | | 日光市 | | | 鬼怒川レジャー公園 | 36 | 48 | 0 | 139 | 42 | 23 | 公園 | 39,900 | 芝 | | | | 有 | 4 | 有 | 2 | 藤原行政センター長（地域振興・防災係） | 昼間 | 0288-76-4100 | 0288-76-1110 |
| | | | | | 日光市鬼怒川温泉大原35 | | | | | | | | | | | | | | | | | | 夜間 | | |
| | | 日光市 | | | 日光江戸村駐車場 | 36 | 47 | 25 | 139 | 41 | 46 | 駐車場 | 42,300 | アスファルト | 1226 | | | 有 | 10 | 有 | 5 | 榊時代村 | 昼間 | 0288-77-1080 | |
| | | | | | 日光市柄倉470 | | | | | | | | | | | | | | | | | | 夜間 | | |
| 日光市 | | | 上三依・塩原温泉口駅駐車場 | 37 | 0 | 49 | 139 | 43 | 42 | 駐車場 | 2,511 | アスファルト | 72 | | | 有 | 2 | 有 | 1 | 藤原行政センター長（地域振興・防災係） | 昼間 | 0288-76-4100 | 0288-76-1110 | | |
| | | | 日光市上三依804 | | | | | | | | | | | | | | | | | | 夜間 | | | | |
| 日光市 | | | 湯西川安ヶ森レクリエーションパーク | 36 | 59 | 10 | 139 | 35 | 53 | レジャー施設 | 9,200 | 芝 | 266 | | | 有 | 2 | 有 | 1 | 施設管理者 | 昼間 | 0288-98-0145 | | | |
| | | | 日光市湯西川11878-3 | | | | | | | | | | | | | | | | | | 夜間 | | | | |
| 日光市 | | | 日光運動公園 | 36 | 44 | 47 | 139 | 38 | 15 | 運動場 | 29,963 | 土 | 554 | | | 有 | 4 | 有 | 2 | 日光運動公園管理事務所 | 昼間 | 0288-54-1585 | | | |
| | | | 日光市所野2832-2 | | | | | | | | | | | | | | | | | | 夜間 | | | | |
| 日光市 | | | 日光市細尾ドームリンク | 36 | 43 | 44 | 139 | 33 | 14 | 駐車場 | 7,719 | アスファルト | 142 | | | 有 | 1 | 有 | 1 | 日光市公共施設 振興公社 | 昼間 | 0288-54-1585 | | | |
| | | | 日光市細尾676-12 | | | | | | | | | | | | | | | | | | 夜間 | | | | |
| 日光市 | | | 二荒山外苑運動場 | 36 | 44 | 25 | 139 | 36 | 53 | 運動場 | 10,080 | 土 | 186 | | 無 | 無 | 無 | 無 | 二荒山神社 | 昼間 | 0288-54-0535 | 0288-54-0537 | | | |
| | | | 日光市中宮祠2478 | | | | | | | | | | | | | | | | | 夜間 | | | | | |

宿営可能場所一覧表

| 地区名 | 管轄消防本部名 | 市町村名 | 種別 | 名称 | 座標（北緯） | | | 座標（東経） | | | 施設種類 | 面積 (㎡) | 土地 概況 | 駐車可 能台数 | 屋内施設宿 営可能人数 | 浸水 区域 | 水道 | | トイレ | | 責任者 | 連絡先 | | |
|------|---------|------|----|------------------|--------|----|----|--------|----|----|------|-----------|----------|------------|----------------|----------|----|----|-----|----|---------------|-----|--------------|--------------|
| | | | | | 度 | 分 | 秒 | 度 | 分 | 秒 | | | | | | | 有無 | 個数 | 有無 | 個数 | | 時間帯 | 電話番号 | FAX番号 |
| 北西地区 | 鹿沼市消防本部 | 鹿沼市 | 指 | 黒川緑地公園 | 36 | 33 | 29 | 139 | 45 | 39 | | 50,000 | 土 | 500 | | 該当 | 無 | | 有 | 1 | 鹿沼市長 | 昼間 | 0289-63-2214 | 0289-63-2274 |
| | | | | 鹿沼市朝日橋周辺 | | | | | | | | | | | | | | | | | | | | |
| | | 鹿沼市 | | 出会いの森総合公園 | 36 | 32 | 18 | 139 | 43 | 12 | | 34,500 | 土 | 345 | | | 有 | 5 | 有 | 4 | 鹿沼市長 | 昼間 | 0289-60-3321 | 0289-63-3320 |
| | | | | 鹿沼市酒野谷1335-3 | | | | | | | | | 芝 | | | | | | | | | | | 夜間 |
| | | 鹿沼市 | | 鹿沼市自然の森総合公園サッカー場 | 36 | 30 | 38 | 139 | 47 | 58 | | 12,000 | 土 | 50 | | | 有 | 1 | 有 | 1 | 鹿沼市長 | 昼間 | 0289-72-1300 | |
| | | | | 鹿沼市下石川694-1 | | | | | | | | | 芝 | | | | | | | | | | | 夜間 |
| | | 鹿沼市 | | 粟野コミュニティスポーツ施設 | 36 | 31 | 22 | 139 | 40 | 7 | | 6,500 | 土 | 65 | | | 有 | 1 | 有 | 1 | 鹿沼市長 | 昼間 | 0289-63-2253 | |
| | | | | 鹿沼市口栗野1812 | | | | | | | | | | | | | | | | | | | | 夜間 |
| | | 鹿沼市 | | 旧栗野高校 | 36 | 31 | 14 | 139 | 40 | 27 | | 11,000 | 土 | 110 | | | 無 | | 無 | | 栃木県 | 昼間 | | |
| | | | | 鹿沼市口栗野1730 | | | | | | | | | | | | | | | | | | | | 夜間 |
| | | 鹿沼市 | | 鹿沼市花木センター | 36 | 32 | 26 | 139 | 46 | 50 | | 12,450 | 土 | 124 | | | 有 | 2 | 有 | 2 | 鹿沼市 花木センター | 昼間 | 0289-76-2310 | 0289-76-3107 |
| | | | | 鹿沼市茂呂2086-1 | | | | | | | | | アスファルト | | | | | | | | | | | 夜間 |

※種別 広は広域災害対策拠点、地は地域災害対策拠点施設、指は指定避難場所

陸上隊燃料補給場所一覧表

| 地区名 | 消防本部名 | 市町名 | 燃料種別 | 貯蔵量(L) | 事業所名 | 所在地 | 座標(北緯) | | | 座標(東経) | | | 連絡先 | | | 貯蔵所以外への調達可否及び方法・ルート等※ | 石商加盟の有無 | 災害対応型 | |
|------|---------|---------------|---------------|--------|------------------|----------------|--------|----|----|--------|--------------|---------------|---------------|--------------|---------------|-----------------------|---------|-------|--|
| | | | | | | | 度 | 分 | 秒 | 度 | 分 | 秒 | 時間帯 | 電話番号 | FAX番号 | | | | |
| 中央地区 | 宇都宮市消防局 | 宇都宮市 | ガソリン | 21,700 | ㈱新庄宇都宮支店 | 宇都宮市東埴田1-2-13 | 36 | 33 | 41 | 139 | 53 | 35 | 昼間 | 028-622-5515 | 028-622-5571 | ガソリン容器・軽油ローリー | 有 | | |
| | | | 軽油 | 4,300 | 昭和シェル東埴田ガ-デ-ンSS | | | | | | | | | 夜間 | 20時まで | | | | |
| | | | ガソリン | 40,000 | 三共物産㈱ | 宇都宮市大通り3-5-19 | 36 | 33 | 20 | 139 | 53 | 46 | 昼間 | 028-633-0529 | 028-651-5977 | | 有 | | |
| | | | 軽油 | 10,000 | 日石三菱イン-リアル-ラガ-三共 | | | | | | | | | 夜間 | 20時まで | | | | |
| | | | ガソリン | 23,750 | ㈲高橋鉱油 | 宇都宮市吉野1-6-15 | 36 | 32 | 32 | 139 | 52 | 30 | 昼間 | 028-634-0428 | 028-634-4352 | ガソリン・軽油容器運搬 | 有 | | |
| | | | 軽油 | 4,750 | コスモ石油南宇都宮給油所 | | | | | | | | | 夜間 | 20時まで | | | | |
| | | | ガソリン | 27,000 | 日星石油㈱ | 宇都宮市不動前2-2-51 | 36 | 32 | 36 | 139 | 53 | 1 | 昼間 | 028-635-7547 | 028-635-7585 | ガソリン・軽油容器運搬 | 有 | | |
| | | | 軽油 | 9,000 | ド-カタ-ドライブ-不動前 | | | | | | | | | 夜間 | 21時まで | | | | |
| | | | ガソリン | 39,200 | 日星石油㈱ | 宇都宮市海道町896-1 | 36 | 35 | 45 | 139 | 55 | 28 | 昼間 | 028-689-1022 | 028-663-1027 | | 有 | | |
| | | | 軽油 | 9,800 | ド-カタ-ドライブ-白沢 | | | | | | | | | 夜間 | 21時まで | | | | |
| | | | ガソリン | 29,600 | 日星石油㈱ | 宇都宮市中戸祭868-12 | 36 | 34 | 46 | 139 | 52 | 16 | 昼間 | 028-622-6714 | 028-643-6601 | | 有 | | |
| | | | 軽油 | 20,000 | ド-カタ-ドライブ-戸祭 | | | | | | | | | 夜間 | 21時まで | | | | |
| | | | ガソリン | 40,000 | 日星石油㈱ | 宇都宮市みどり野町37-16 | 36 | 29 | 22 | 139 | 51 | 48 | 昼間 | 028-653-8802 | 028-653-6866 | | 有 | | |
| | | | 軽油 | 10,000 | ド-カタ-ドライブ-みどり野 | | | | | | | | | 夜間 | 21時まで | | | | |
| | | | ガソリン | 28,600 | 日東石油㈱ | 宇都宮市越戸町16-1 | 36 | 34 | 3 | 139 | 55 | 47 | 昼間 | 028-657-5600 | 028-657-5400 | | 有 | | |
| | | | 軽油 | 9,500 | コスモ石油ア-ネ-ストコスモSS | | | | | | | | | 夜間 | 090-4848-5963 | 028-657-5400 | | | |
| | | | ガソリン | 40,000 | ㈱林 | 宇都宮市幸町30-1 | 36 | 33 | 9 | 139 | 52 | 6 | 昼間 | 028-635-3876 | 028-635-3876 | ガソリン容器・軽油ローリー | 有 | | |
| | | | 軽油 | 10,000 | コスモ石油㈱ハ-セ中央公園 | | | | | | | | | 夜間 | 028-655-5012 | 028-624-1026 | | | |
| | | | ガソリン | 40,000 | ㈱林 | 宇都宮市陽東2-2-1 | 36 | 32 | 56 | 139 | 55 | 37 | 昼間 | 028-661-3647 | 028-661-3647 | ガソリン容器・軽油ローリー | 有 | | |
| | | | 軽油 | 9,600 | コスモ石油セ-陽東SS | | | | | | | | | 夜間 | 028-655-5012 | 028-624-1026 | | | |
| | | | ガソリン | 40,000 | ㈱林 | 宇都宮市江曾島町103-14 | 36 | 31 | 9 | 139 | 52 | 20 | 昼間 | 028-645-6868 | 028-645-6868 | ガソリン容器・軽油ローリー | 有 | | |
| | | | 軽油 | 10,000 | ハ-セ今宮SS | | | | | | | | | 夜間 | 028-655-5012 | 028-624-1026 | | | |
| | | | ガソリン | 38,300 | 高輪エ-ル-㈱ | 宇都宮市岩曾町1252 | 36 | 35 | 2 | 139 | 54 | 59 | 昼間 | 028-661-2881 | 028-663-5609 | | 有 | | |
| | | | 軽油 | 19,000 | ド-カタ-ドライブ-岩曾店 | | | | | | | | | 夜間 | 21時まで | | | | |
| | | | ガソリン | 25,000 | ㈲大森商事 | 宇都宮市田野町716-2 | 36 | 35 | 32 | 139 | 48 | 25 | 昼間 | 028-652-0352 | 028-652-0314 | ガソリン容器・軽油ローリー | 有 | | |
| | | | 軽油 | 15,000 | 日石三菱カ-ライ-田野SS | | | | | | | | | 夜間 | 028-652-0352 | 028-652-0314 | | | |
| | | | ガソリン | 19,400 | ㈲高山油店 | 宇都宮市築瀬4-16-18 | 36 | 32 | 37 | 139 | 54 | 10 | 昼間 | 028-633-6685 | 028-633-6828 | ガソリン・軽油容器運搬 | 有 | | |
| | | | 軽油 | 9,900 | コスモ石油宇都宮ハ-バ-ス給油所 | | | | | | | | | 夜間 | 20時まで | | | | |
| | | | ガソリン | 38,400 | 油吉㈱ | 宇都宮市下岡本町2417-1 | 36 | 36 | 0 | 139 | 56 | 5 | 昼間 | 028-673-0133 | 028-673-1361 | ガソリン容器・軽油ローリー | 有 | | |
| | | | 軽油 | 9,600 | 釜井台給油所 | | | | | | | | | 夜間 | 090-6149-6389 | 028-673-1361 | | | |
| ガソリン | 40,000 | ㈱新庄宇都宮支店 | 宇都宮市錦3-10-4 | 36 | 34 | 17 | 139 | 53 | 55 | 昼間 | 028-621-0180 | 028-643-0086 | | 有 | ○ | | | | |
| 軽油 | 10,000 | 昭和シェル錦ガ-デ-ンSS | | | | | | | | | 夜間 | 20時まで | | | | | | | |
| ガソリン | 9,800 | ㈲好野屋 | 宇都宮市下小倉1315-5 | 36 | 41 | 4 | 139 | 55 | 8 | 昼間 | 028-674-3362 | 028-674-3329 | ガソリン容器・軽油ローリー | 有 | ○ | | | | |
| 軽油 | 9,800 | 上河内SS | | | | | | | | | 夜間 | 028-674-2273 | | | | | | | |
| ガソリン | 28,600 | 日東石油㈱ | 宇都宮市越戸町16-1 | 36 | 34 | 2 | 139 | 55 | 47 | 昼間 | 028-662-0303 | 028-660-22581 | | 有 | ○ | | | | |
| 軽油 | 9,500 | ア-ネ-ストコスモ | | | | | | | | | 夜間 | 21時まで | | | | | | | |
| 南東地区 | 小山市消防本部 | 小山市 | ガソリン | 21,950 | ㈱トチネン | 小山市本郷町1-3-26 | 36 | 18 | 53 | 139 | 48 | 20 | 昼間 | 0285-22-1170 | 0285-23-7626 | | 有 | | |
| | | | 軽油 | 6,650 | 小山SS | | | | | | | | 夜間 | | | | | | |
| | | | ガソリン | 69,600 | (有)川井石油 | 小山市喜沢682-4 | 36 | 20 | 22 | 139 | 49 | 28 | 昼間 | 0285-24-4414 | | | | | |
| | | | 軽油 | 28,800 | 小山喜沢給油所 | | | | | | | | 夜間 | | | | | | |
| | | | ガソリン | 38,000 | ㈱宇佐美鉱油 | 小山市羽川442 | 36 | 21 | 32 | 139 | 50 | 8 | 昼間 | 0285-22-4505 | | | | | |
| | | | 軽油 | 19,000 | 羽川給油所 | | | | | | | | 夜間 | | | | | | |
| | | | ガソリン | 30,000 | (有)河野商店 | 小山市荒井9-1 | 36 | 20 | 44 | 139 | 50 | 2 | 昼間 | 0285-22-2319 | 0285-23-1000 | | 有 | | |
| | | | 軽油 | 10,000 | | | | | | | | | 夜間 | | | | | | |
| | | | ガソリン | 14,400 | 古川商店 | 小山市寒川1590 | 36 | 17 | 8 | 139 | 44 | 4 | 昼間 | 0285-38-1028 | 0285-38-1028 | | 有 | | |
| | | | 軽油 | 7,200 | | | | | | | | | 夜間 | | | | | | |
| ガソリン | 38,400 | 関東スタ-ト-㈱ | 小山市雨ヶ谷新田66 | 36 | 17 | 41 | 139 | 49 | 29 | 昼間 | 0285-27-2266 | 0285-27-9866 | | 有 | | | | | |
| 軽油 | 19,200 | ヒ-ックエ-ブSS | | | | | | | | 夜間 | | | | | | | | | |
| ガソリン | 25,160 | 坪野谷石油㈱ | 小山市駅東通り1-2-30 | 36 | 18 | 23 | 139 | 48 | 34 | 昼間 | 0285-23-0335 | 0285-23-0336 | | 有 | | | | | |
| 軽油 | 13,640 | | | | | | | | | 夜間 | 0285-23-0336 | | | | | | | | |

陸上隊燃料補給場所一覧表

| 地区名 | 消防本部名 | 市町名 | 燃料種別 | 貯蔵量(L) | 事業所名 | 所在地 | 座標(北緯) | | | 座標(東経) | | | 連絡先 | | | 貯蔵所以外への調達可否及び方法・ルート等※ | 石商加盟の有無 | 災害対応型 | |
|------|---------|---------------|--------------|--------|-----------------|---------------|--------|----|----|--------|--------------|--------------|------------------|--------------|--------------|-----------------------|---------|-------|--|
| | | | | | | | 度 | 分 | 秒 | 度 | 分 | 秒 | 時間帯 | 電話番号 | FAX番号 | | | | |
| 南東地区 | 小山市消防本部 | 小山市 | ガソリン | 28,500 | 両毛丸善㈱ | 小山市犬塚998-310 | 36 | 17 | 47 | 139 | 49 | 60 | 昼間 | 0285-27-6298 | 0285-27-7707 | | 有 | ○ | |
| | | | 軽油 | 9,500 | 小山犬塚給油所 | | | | | | | | | 夜間 | | | | | |
| | | | ガソリン | 48,000 | ㈱JAエルフート | 小山市下国府塚6-7 | 36 | 18 | 30 | 139 | 45 | 31 | 昼間 | 0288-33-4020 | 0285-33-4021 | | | | |
| | | | 軽油 | 18,000 | じゃすぽーと思川SS | | | | | | | | | 夜間 | | | | | |
| | | | ガソリン | 20,000 | ㈱東武資材 | 小山市松沼80-1 | 36 | 20 | 16 | 139 | 46 | 44 | 昼間 | 0285-37-1117 | 0285-37-1522 | タンクローリー(軽油)で運搬可能 | 有 | ○ | |
| | | | 軽油 | 10,000 | ニュー小山サービスステーション | | | | | | | | | 夜間 | | | | | |
| | | | ガソリン | 28,500 | 両毛丸善㈱ | 小山市駅南町2-28-2 | 36 | 17 | 50 | 139 | 48 | 33 | 昼間 | 0285-27-4457 | 0285-27-4466 | | 有 | | |
| | | | 軽油 | 9,500 | 小山50号給油所 | | | | | | | | | 夜間 | | | | | |
| | | | ガソリン | 19,400 | (有)落合商事 | 小山市鉢形118-1 | 36 | 19 | 58 | 139 | 51 | 59 | 昼間 | 0285-49-2102 | 0285-49-2102 | | 有 | | |
| | | | 軽油 | 9,700 | | | | | | | | | | 夜間 | | | | | |
| | | | ガソリン | 10,174 | (有)谷田貝油店 | 小山市下河原田888-1 | 36 | 18 | 36 | 139 | 44 | 41 | 昼間 | 0285-38-0064 | 0285-38-3055 | | 有 | | |
| | | | 軽油 | 9,600 | | | | | | | | | | 夜間 | | | | | |
| | | | ガソリン | 39,500 | ㈱東日本宇佐美 | 小山市出井1113-1 | 36 | 20 | 33 | 139 | 51 | 23 | 昼間 | 0285-49-3440 | 0285-49-3442 | | 有 | | |
| | | | 軽油 | 58,500 | 新4号小山SS | | | | | | | | | 夜間 | | | | | |
| | | | ガソリン | 40,000 | 両毛丸善㈱ | 小山市東城南5-26-6 | 36 | 16 | 60 | 139 | 48 | 32 | 昼間 | 0285-28-2876 | 0285-28-1177 | | 有 | ○ | |
| | | | 軽油 | 10,000 | 小山城南給油所 | | | | | | | | | 夜間 | | | | | |
| | | | ガソリン | 28,800 | 関東スタンプ(株) | 小山市中久喜1521-17 | 36 | 19 | 3 | 139 | 51 | 20 | 昼間 | 0285-49-3511 | 0285-49-3512 | | 有 | | |
| | | | 軽油 | 28,800 | 新四国SS | | | | | | | | | 夜間 | | | | | |
| | | | ガソリン | 50,000 | 出光興産㈱ | 小山市西城南4-5-2 | 63 | 17 | 29 | 139 | 48 | 38 | 昼間 | 0285-28-1560 | 0285-28-1556 | | | | |
| | | | 軽油 | 20,000 | 小山城南給油所 | | | | | | | | | 夜間 | | | | | |
| | | | ガソリン | 23,750 | ㈱ENEOSウイング | 小山市鉢形1055-6 | 36 | 19 | 46 | 139 | 51 | 21 | 昼間 | 0285-49-1091 | 0285-49-1167 | | 有 | | |
| | | | 軽油 | 38,000 | 栃木小山TS | | | | | | | | | 夜間 | | | | | |
| | | | ガソリン | 48,000 | イタバン㈱ | 小山市粟宮1852 | 36 | 17 | 27 | 139 | 47 | 20 | 昼間 | 0285-22-2053 | 0285-22-2053 | | 有 | | |
| | | | 軽油 | 19,200 | 小山営業所 | | | | | | | | | 夜間 | | | | | |
| | | | ガソリン | 38,000 | 両毛丸善㈱ | 小山市稲葉郷27-6 | 36 | 19 | 26 | 139 | 49 | 41 | 昼間 | 0285-30-2131 | 0285-30-2132 | | 有 | | |
| | | | 軽油 | 19,000 | 小山城北給油所 | | | | | | | | | 夜間 | | | | | |
| | | | ガソリン | 48,000 | 昭和シェル石油㈱ | 小山市犬塚2-2-3 | 36 | 18 | 28 | 139 | 49 | 47 | 昼間 | 0285-21-2266 | 0285-21-2598 | | | | |
| | | | 軽油 | 9,600 | セルフ小山犬塚 | | | | | | | | | 夜間 | | | | | |
| | | | ガソリン | 30,000 | ㈱エネオスフロンティア | 小山市東間々田2-4-16 | 36 | 15 | 50 | 139 | 46 | 35 | 昼間 | 0285-45-7488 | 0285-45-8704 | | 有 | ○ | |
| | | | 軽油 | 10,000 | ドクタードライブ間々田東 | | | | | | | | | 夜間 | | | | | |
| | | | ガソリン | 40,000 | (有)神山商店 | 小山市暁1-1-1 | 36 | 15 | 38 | 139 | 46 | 11 | 昼間 | 0285-45-0039 | 0285-45-6099 | | 有 | | |
| | | | 軽油 | 10,000 | | | | | | | | | | 夜間 | | | | | |
| | | | ガソリン | 50,000 | ㈱トチネン | 小山市雨ヶ谷473-1 | 36 | 16 | 46 | 139 | 49 | 6 | 昼間 | 0285-31-1540 | 0285-31-1545 | | 有 | | |
| | | | 軽油 | 45,000 | プロハース雨ヶ谷SS | | | | | | | | | 夜間 | | | | | |
| | | | ガソリン | 40,000 | ㈱ENEOSウイング | 小山市出井1035-33 | 36 | 19 | 22 | 139 | 51 | 17 | 昼間 | 0285-25-8071 | 0285-25-8072 | | | | |
| | | | 軽油 | 65,000 | ルート新4号小山北TS | | | | | | | | | 夜間 | | | | | |
| | | | ガソリン | 50,000 | ㈱シエネコーポレーション | 小山市小山95-1 | 36 | 17 | 42 | 139 | 49 | 22 | 昼間 | 0285-31-4778 | 0285-28-4889 | | | | |
| | | | 軽油 | 70,000 | セルフショップ小山給油所 | | | | | | | | | 夜間 | | | | | |
| | | | ガソリン | 78,000 | ㈱シエネコーポレーション | 小山市神鳥谷4-9-62 | 36 | 17 | 51 | 139 | 47 | 15 | 昼間 | 0285-20-0038 | | | | | |
| | | | 軽油 | 28,000 | 神鳥谷給油所 | | | | | | | | | 夜間 | | | | | |
| ガソリン | 48,000 | ㈱シエネコーポレーション | 小山市東城南2-4-3 | 36 | 17 | 52 | 139 | 49 | 5 | 昼間 | 0285-27-3474 | | | | | | | | |
| 軽油 | 48,000 | 東城南給油所 | | | | | | | | | 夜間 | | | | | | | | |
| ガソリン | 48,000 | 小山農業協同組合 | 小山市羽川802-2 | | | | | | | 昼間 | 0285-24-5848 | | タンクローリー(軽油)で運搬可能 | | | | | | |
| 軽油 | 18,000 | じゃすぽーと小山SS | | | | | | | | | 夜間 | | | | | | | | |
| ガソリン | 62,000 | 昭和シェル石油㈱ | 小山市宮本町2-7-26 | | | | | | | 昼間 | 0285-38-7802 | 0285-38-7822 | | | | | | | |
| 軽油 | 14,000 | セルフ宮本町SS | | | | | | | | | 夜間 | | | | | | | | |
| ガソリン | 50,000 | ㈱セキョウカーライフ | 小山市雨ヶ谷125-1 | | | | | | | 昼間 | 0285-37-7030 | 0285-37-7056 | | 有 | | | | | |
| 軽油 | 20,000 | ドクタードライブ小山城南店 | | | | | | | | | 夜間 | | | | | | | | |
| ガソリン | 55,000 | ㈱エネオスフロンティア | 小山市城北3-3-7 | | | | | | | 昼間 | 0285-20-4080 | 0285-20-4061 | | 有 | | | | | |
| 軽油 | 10,000 | ドクタードライブ小山城北店 | | | | | | | | | 夜間 | | | | | | | | |

陸上隊燃料補給場所一覧表

| 地区名 | 消防本部名 | 市町名 | 燃料種別 | 貯蔵量(L) | 事業所名 | 所在地 | 座標(北緯) | | | 座標(東経) | | | 連絡先 | | | 貯蔵所以外への調達可否 及び方法・ルート等※ | 石商加盟 の有無 | 災害 対応型 | |
|-------|----------|---------|------------------|---------------|-------------|------------------|--------------|-----|-----|--------|-----|--------------|--------------|--------------|---------------|---------------------------------------|-------------|-----------|--|
| | | | | | | | 度 | 分 | 秒 | 度 | 分 | 秒 | 時間帯 | 電話番号 | FAX番号 | | | | |
| 南東地区 | 小山市消防本部 | 野木町 | ガソリン | 30,000 | ㈨川島燃料 | 野木町友沼5844-3 | 36 | 13 | 3 | 139 | 43 | 58 | 昼間 | 0280-55-0247 | 0280-55-2918 | | | | |
| | | | 軽油 | 20,000 | | | | | | | | | | 夜間 | | | | | |
| | | | ガソリン | 28,500 | ㈨サイサン | 野木町丸林397-15 | 36 | 13 | 10 | 139 | 44 | 56 | 昼間 | 0280-55-0640 | 0280-55-0540 | | | | |
| | | | 軽油 | 9,500 | | | | | | | | | | 夜間 | | | | | |
| | | | ガソリン | 43,200 | 堀川産業㈨ | 野木町友沼6029-1 | 36 | 13 | 24 | 139 | 43 | 36 | 昼間 | 0280-57-2355 | 0280-57-3661 | | | | |
| | | | 軽油 | 14,400 | 野木給油所 | | | | | | | | | 夜間 | | | | | |
| | | | ガソリン | 50,000 | 真栄商事 | 野木町丸林557-4 | 36 | 13 | 26 | 139 | 44 | 23 | 昼間 | 0280-54-1028 | 0280-54-1055 | | | | |
| | | | 軽油 | 20,000 | 野木給油所 | | | | | | | | | 夜間 | | | | | |
| | | | ガソリン | 50,000 | 出光興産㈨ | 野木町友沼4934 | 36 | 13 | 58 | 139 | 43 | 49 | 昼間 | 0280-57-2411 | 0280-54-1151 | | | | |
| | | | 軽油 | 20,000 | ﾌﾞﾘｰﾙ野木 | | | | | | | | | 夜間 | | | | | |
| | ガソリン | 60,000 | ＪＸエネルギー㈨ | 野木町丸林647-2 | | | | | | | | 昼間 | 0280-57-1580 | | | | | | |
| | 軽油 | 10,000 | ﾄﾞｸﾀｰﾄﾞﾗｲﾌﾞ野木丸林店 | | | | | | | | | 夜間 | | | | | | | |
| | 石橋地区消防本部 | 下野市 | ㈨高山春吉商店 | ガソリン | 17,200 | | 下野市石橋1569-1 | 36 | 25 | 38 | 139 | 52 | 1 | 昼間 | 0285-53-0350 | 0285-52-0540 | 否 | 有 | |
| | | | | 軽油 | 9,500 | | | | | | | | | | 夜間 | 〃 | 〃 | | |
| | | | ㈨若松商店 | ガソリン | 8,900 | | 下野市石橋387 | 36 | 25 | 56 | 139 | 52 | 1 | 昼間 | 0285-53-0011 | 0285-51-1164 | 否 | 有 | |
| | | | | 軽油 | 4,000 | | | | | | | | | | 夜間 | 〃 | 〃 | | |
| | | | ㈨スガマタ | ガソリン | 16,000 | | 下野市石橋839-3 | 36 | 26 | 2 | 139 | 51 | 44 | 昼間 | 0285-53-2048 | 0285-53-2137 | 否 | 有 | |
| | | | | 軽油 | 14,000 | | | | | | | | | | 夜間 | 0285-53-0161 | | | |
| | | | ㈨川田商店 | ガソリン | 24,200 | | 下野市小金井1-6-7 | 36 | 22 | 48 | 139 | 50 | 51 | 昼間 | 0285-44-0007 | 0285-44-3400 | 否 | 有 | |
| | | | | 軽油 | 9,600 | | | | | | | | | | 夜間 | 〃 | 〃 | | |
| | | | ㈨海老原自動車 | ガソリン | 19,600 | | 下野市駅東1-14-17 | 36 | 22 | 0 | 139 | 50 | 45 | 昼間 | 0285-44-0828 | 0285-44-2048 | 否 | 有 | |
| | | | | 軽油 | 9,800 | | | | | | | | | | 夜間 | 〃 | 〃 | | |
| | | ㈨大島商店 | ガソリン | 28,500 | | 下野市下坪山1492 | 36 | 21 | 55 | 139 | 52 | 51 | 昼間 | 0285-48-0460 | 0285-48-2165 | 可 軽油1,000ℓ [※] (移動タンク貯蔵所) | 有 | | |
| | | | 軽油 | 19,000 | | | | | | | | | | 夜間 | 0285-48-5072 | 〃 | | | |
| | | ㈨大嶋栄一商店 | ガソリン | 12,400 | | 下野市薬師寺1831 | 36 | 24 | 6 | 139 | 52 | 50 | 昼間 | 0285-48-0022 | 0285-48-0021 | 否 | 有 | | |
| | | | 軽油 | 6,600 | | | | | | | | | | 夜間 | 〃 | 〃 | | | |
| | | ㈨大門商店 | ガソリン | 22,700 | | 下野市薬師寺1483 | 36 | 23 | 38 | 139 | 52 | 50 | 昼間 | 0285-48-0012 | 0285-48-0012 | 否 | 有 | | |
| | | | 軽油 | 5,800 | | | | | | | | | | 夜間 | 0285-48-0014 | 0285-48-0012 | | | |
| | | 壬生町 | ㈨柏屋油店 | ガソリン | 8,000 | | 壬生町中央町6-42 | 36 | 25 | 21 | 139 | 48 | 21 | 昼間 | 0282-82-0010 | 0282-82-0001 | 否 | 有 | |
| | | | | 軽油 | 2,000 | | | | | | | | | | 夜間 | 〃 | 〃 | | |
| | | | ㈨武藤商店 | ガソリン | 10,000 | | 壬生町中央町13-15 | 36 | 25 | 9 | 139 | 48 | 26 | 昼間 | 0282-82-1311 | 0282-82-1326 | 否 | 有 | |
| | | | | 軽油 | 6,000 | | | | | | | | | | 夜間 | 0282-82-1861 | 〃 | | |
| | | | ㈨鳥春油店 | ガソリン | 8,000 | | 壬生町大師町14-27 | 36 | 25 | 40 | 139 | 48 | 11 | 昼間 | 0282-82-0246 | 0282-82-3272 | 否 | 有 | |
| | | | | 軽油 | 4,000 | | | | | | | | | | 夜間 | 〃 | 〃 | | |
| | | | 鈴木輪業㈨ | ガソリン | 20,000 | | 壬生町大字安塚874-3 | 36 | 28 | 48 | 139 | 50 | 5 | 昼間 | 0282-86-0368 | 0282-86-0368 | 否 | 有 | |
| | | | | 軽油 | 10,000 | | | | | | | | | | 夜間 | 0282-86-0012 | 〃 | | |
| 湊興業㈨ | | | ガソリン | 30,000 | | 壬生町おもちゃのまち3-1-40 | 36 | 27 | 33 | 139 | 50 | 27 | 昼間 | 0282-86-0290 | 0282-86-4922 | 否 | 有 | | |
| | | | 軽油 | 10,000 | | | | | | | | | | 夜間 | 090-8945-7547 | 〃 | | | |
| 板橋商事㈨ | ガソリン | 14,000 | | 壬生町大字藤井2722-6 | 36 | 25 | 42 | 139 | 49 | 31 | 昼間 | 0282-82-1216 | 0282-82-7416 | 否 | 有 | | | | |
| | 軽油 | 6,000 | | | | | | | | | | 夜間 | 0282-82-8780 | 0282-82-8780 | | | | | |
| 上三川町 | ㈨馬場商店 | ガソリン | 38,000 | | 上三川町上三川4944 | 36 | 26 | 39 | 139 | 54 | 42 | 昼間 | 0285-56-2285 | 0285-56-3640 | 否 | 有 | | | |
| | | 軽油 | 9,500 | | | | | | | | | | 夜間 | 〃 | 〃 | | | | |
| | ㈨小久保油店 | ガソリン | 41,100 | | 上三川町大字東汗997 | 36 | 28 | 11 | 139 | 56 | 49 | 昼間 | 0285-56-2583 | 0285-56-3737 | 否 | 有 | | | |
| | | 軽油 | 25,800 | | | | | | | | | | 夜間 | 〃 | 〃 | | | | |

陸上隊燃料補給場所一覧表

| 地区名 | 消防本部名 | 市町名 | 燃料 種別 | 貯蔵量 (L) | 事業所名 | 所在地 | 座標(北緯) | | | 座標(東経) | | | 連絡先 | | | 貯蔵所以外への調達可否 及び方法・ルート等※ | 石商加盟 の有無 | 災害 対応型 | |
|------|----------|------------|---------------|------------|----------------------|---------------|--------|----|----|--------|--------------|----|-----|--------------|--------------|---------------------------|-------------|-----------|--|
| | | | | | | | 度 | 分 | 秒 | 度 | 分 | 秒 | 時間帯 | 電話番号 | FAX番号 | | | | |
| 南東地区 | 芳賀地区消防本部 | 真岡市 | ガソリン | 47,500 | 富士砥油(株) | 真岡市高勢町1-172 | 36 | 25 | 57 | 139 | 58 | 50 | 昼間 | 0285-84-3569 | | タンクローリー(軽油) | 有 | | |
| | | | 軽油 | 9,500 | 高勢給油所 | | | | | | | | | 夜間 | | | | | |
| | | | ガソリン | 30,000 | 関彰商事(株) | 真岡市上高間木3-2-10 | 36 | 26 | 16 | 139 | 59 | 30 | 昼間 | 0285-84-3569 | | 否 | 有 | | |
| | | | 軽油 | 10,000 | 高間木給油所 | | | | | | | | | 夜間 | | | | | |
| | | | ガソリン | 28,700 | 日新エネルギー(株) | 真岡市並木町3-8 | 36 | 26 | 10 | 139 | 59 | 47 | 昼間 | 0285-82-4595 | | タンクローリー(軽油) | 有 | | |
| | | | 軽油 | 9,600 | 優、遊ス ⁺ 並木 | | | | | | | | | 夜間 | | | | | |
| | | | ガソリン | 9,600 | 岡部商店(有) | 真岡市荒町3-1-18 | 36 | 26 | 22 | 140 | 00 | 54 | 昼間 | 0285-82-2220 | 0285-84-1840 | 否 | 有 | | |
| | | | 軽油 | 9,600 | 昭和シェル石油真岡給油所 | | | | | | | | | 夜間 | | | | | |
| | | | ガソリン | 28,500 | 日乃出屋エナジー(株) | 真岡市荒町2-21-16 | 36 | 26 | 24 | 140 | 0 | 50 | 昼間 | 0285-82-6723 | 0285-83-1854 | 否 | 有 | | |
| | | | 軽油 | 9,500 | 真岡荒町給油所 | | | | | | | | | 夜間 | | | | | |
| | | | ガソリン | 13,300 | 森耕商店 | 真岡市中郷273-2 | 36 | 26 | 52 | 140 | 1 | 0 | 昼間 | 0285-82-3156 | | タンクローリー(軽油) | 有 | | |
| | | | 軽油 | 5,700 | エナジー北真岡SS | | | | | | | | | 夜間 | | | | | |
| | | | ガソリン | 28,800 | 関彰商事(株) | 真岡市荒町4-24-14 | 36 | 26 | 36 | 140 | 1 | 17 | 昼間 | 0285-84-1010 | | 否 | 有 | | |
| | | | 軽油 | 9,600 | 荒町給油所 | | | | | | | | | 夜間 | | | | | |
| | | | ガソリン | 22,700 | 衛島や商店 | 真岡市田町1784 | 36 | 26 | 3 | 140 | 0 | 55 | 昼間 | 0285-82-2846 | 0285-83-1259 | 否 | 有 | | |
| | | | 軽油 | 5,800 | エナジー真岡東SS | | | | | | | | | 夜間 | | | | | |
| | | | ガソリン | 30,000 | 富士砥油(株) | 真岡市並木町1-9-7 | 36 | 26 | 10 | 140 | 0 | 15 | 昼間 | 0285-84-1155 | 0285-84-5318 | タンクローリー(軽油) | 有 | | |
| | | | 軽油 | 10,000 | 並木町給油所 | | | | | | | | | 夜間 | | | | | |
| | | | ガソリン | 38,400 | 日新エネルギー(株) | 真岡市白布ヶ丘6-6 | 36 | 25 | 56 | 140 | 0 | 9 | 昼間 | 0285-83-9770 | | 否 | 無 | | |
| | | | 軽油 | 9,600 | セルフ大谷給油所 | | | | | | | | | 夜間 | | | | | |
| | | | ガソリン | 40,000 | 株JAエナジー | 真岡市田町1367-1 | 36 | 26 | 02 | 140 | 1 | 15 | 昼間 | 0285-83-8020 | | タンクローリー(軽油) | 無 | | |
| | | | 軽油 | 10,000 | じゃすぼーと真岡給油所 | | | | | | | | | 夜間 | | | | | |
| | | | ガソリン | 13,300 | 豊田石油店(有) | 真岡市寺内843-1 | 36 | 24 | 34 | 139 | 59 | 3 | 昼間 | 0285-82-2816 | | 否 | 有 | | |
| | | | 軽油 | 5,700 | 真岡南給油所 | | | | | | | | | 夜間 | | | | | |
| | | | ガソリン | 12,480 | 株青柳商店 | 真岡市上大沼196-2 | 36 | 25 | 56 | 139 | 57 | 29 | 昼間 | 0285-82-3810 | 0285-83-3587 | タンクローリー(軽油) | 有 | | |
| | | | 軽油 | 6,720 | 日石三菱真岡西SS | | | | | | | | | 夜間 | | | | | |
| | | | ガソリン | 85,000 | 田上商事(株) | 真岡市長田441 | 36 | 26 | 6 | 139 | 59 | 57 | 昼間 | 0285-82-2691 | | タンクローリー(軽油) | 有 | | |
| | | | 軽油 | 69,600 | 長田給油所 | | | | | | | | | 夜間 | | | | | |
| | | | ガソリン | 39,400 | 富士砥油(株) | 真岡市長田1672-1 | 36 | 26 | 55 | 139 | 57 | 54 | 昼間 | 0285-82-5007 | | タンクローリー(軽油) | 有 | | |
| | | | 軽油 | 10,000 | 長田給油所 | | | | | | | | | 夜間 | | | | | |
| | | | ガソリン | 19,200 | 桑原商店 | 真岡市下籠谷2471-3 | 36 | 29 | 5 | 139 | 58 | 38 | 昼間 | 0285-82-1503 | 0285-83-9477 | 否 | 無 | | |
| | | | 軽油 | 9,600 | しもこもりやSS | | | | | | | | | 夜間 | | | | | |
| | | | ガソリン | 5,500 | 飯塚商店 | 真岡市下籠谷2498 | 36 | 28 | 55 | 139 | 58 | 45 | 昼間 | 0285-84-5641 | | 否 | 有 | | |
| | | | 軽油 | 600 | | | | | | | | | | 夜間 | | | | | |
| | | | ガソリン | 30,000 | 赤羽商店 | 真岡市原町102 | 36 | 28 | 12 | 140 | 2 | 43 | 昼間 | 0285-84-0720 | | 否 | 有 | | |
| | | | 軽油 | 9,600 | 日石三菱原町給油所 | | | | | | | | | 夜間 | | | | | |
| | | | ガソリン | 19,600 | 株上野商事 | 真岡市田島1548-3 | 36 | 27 | 49 | 140 | 2 | 23 | 昼間 | 0285-83-2816 | | タンクローリー(軽油) | 有 | | |
| | | | 軽油 | 19,600 | 真岡北給油所 | | | | | | | | | 夜間 | | | | | |
| | | | ガソリン | 12,300 | 静原屋 | 真岡市田島1074 | 36 | 27 | 24 | 140 | 2 | 14 | 昼間 | 0285-82-3439 | | 否 | 有 | | |
| | | | 軽油 | 6,700 | 出光真岡田島給油所 | | | | | | | | | 夜間 | | | | | |
| ガソリン | 64,000 | 日新エネルギー(株) | 真岡市八木岡746-1 | 36 | 25 | 28 | 139 | 59 | 26 | 昼間 | 0285-81-1087 | | 否 | 無 | | | | | |
| 軽油 | 16,000 | セルフ294給油所 | | | | | | | | | 夜間 | | | | | | | | |
| ガソリン | 64,000 | ジェイ・クエスト | 真岡市並木町1-10-8 | 36 | 26 | 15 | 140 | 0 | 17 | 昼間 | 0285-80-1991 | | 否 | 無 | | | | | |
| 軽油 | 16,000 | 真岡店 | | | | | | | | | 夜間 | | | | | | | | |
| ガソリン | 29,100 | 海老原商事(有) | 真岡市高勢町1-195-1 | 36 | 25 | 54 | 139 | 58 | 43 | 昼間 | 0285-82-6272 | | 否 | 有 | | | | | |
| 軽油 | 9,500 | | | | | | | | | | 夜間 | | | | | | | | |
| ガソリン | 60,000 | 出光興産(株) | 真岡市久下田西5-14 | 36 | 22 | 27 | 139 | 58 | 1 | 昼間 | 0285-74-1031 | | 否 | 有 | | | | | |
| 軽油 | 12,000 | 二宮給油所 | | | | | | | | | 夜間 | | | | | | | | |

陸上隊燃料補給場所一覧表

| 地区名 | 消防本部名 | 市町名 | 燃料種別 | 貯蔵量(L) | 事業所名 | 所在地 | 座標(北緯) | | | 座標(東経) | | | 連絡先 | | | 貯蔵所以外への調達可否及び方法・ルート等※ | 石商加盟の有無 | 災害対応型 | |
|------|----------|-------|--------|---------------|-------------|---------------|--------|-----|-----|--------|-------------|--------------|--------------|--------------|--------------|-----------------------|---------|-------|--|
| | | | | | | | 度 | 分 | 秒 | 度 | 分 | 秒 | 時間帯 | 電話番号 | FAX番号 | | | | |
| 南東地区 | 芳賀地区消防本部 | 真岡市 | ガソリン | 20,000 | ㈱林給油所 | 真岡市久下田893 | 36 | 22 | 33 | 139 | 58 | 23 | 昼間 | 0285-74-0044 | | タンクローリー(軽油) | 有 | | |
| | | | 軽油 | 9,600 | ㈱新井油店 | | | | | | | | | 夜間 | | | | | |
| | | | ガソリン | 23,800 | ㈱モ石油 | 真岡市久下田西7-1 | 36 | 22 | 8 | 139 | 58 | 5 | 昼間 | 0285-74-0263 | 0285-74-3800 | 否 | 有 | | |
| | | | 軽油 | 6,000 | 上野油店 | | | | | | | | | 夜間 | | | | | |
| | | | ガソリン | 13,000 | ㈱林久下田給油所 | 真岡市久下田540-1 | 36 | 22 | 8 | 139 | 58 | 15 | 昼間 | 0285-74-3378 | 0285-74-3378 | 否 | 有 | | |
| | | | 軽油 | 7,000 | 須藤商店 | | | | | | | | | 夜間 | | | | | |
| | | | ガソリン | 6,400 | 若木屋商店 | 真岡市高田1828 | 36 | 24 | 2 | 140 | 1 | 19 | 昼間 | 0285-75-0046 | | 否 | 有 | | |
| | | | 軽油 | 3,700 | | | | | | | | | | 夜間 | | | | | |
| | | | ガソリン | 59,500 | ㈱川井石油 | 真岡市石島477 | 36 | 23 | 25 | 139 | 58 | 28 | 昼間 | 0285-74-2637 | | 否 | 無 | | |
| | | 軽油 | 19,000 | 二宮給油所 | | | | | | | | | 夜間 | | | | | | |
| | | 益子町 | ガソリン | 19,100 | ㈱齊藤商店 | 益子町大字塙309-2 | 36 | 27 | 23 | 140 | 4 | 53 | 昼間 | 0285-72-2303 | 0285-72-2903 | 否 | 有 | | |
| | | | 軽油 | 9,500 | | | | | | | | | 夜間 | 〃 | | | | | |
| | | | ガソリン | 28,800 | ㈱高島油店 | 益子町大字益子1397-1 | 36 | 27 | 37 | 140 | 5 | 22 | 昼間 | 0285-72-3000 | 0285-72-2302 | タンクローリー(軽油) | 有 | | |
| | | | 軽油 | 9,800 | | | | | | | | | 夜間 | 0285-72-3353 | | | | | |
| | | | ガソリン | 15,500 | 丸益商店 | 益子町大字益子1648 | 36 | 27 | 35 | 140 | 5 | 34 | 昼間 | 0285-72-3154 | 0285-72-3154 | 否 | 有 | | |
| | | | 軽油 | 5,500 | | | | | | | | | 夜間 | 0285-72-6055 | | | | | |
| | | | ガソリン | 17,300 | ㈱岩下太平商店 | 益子町大字益子1670 | 36 | 27 | 36 | 140 | 5 | 47 | 昼間 | 0285-72-2003 | 0285-72-0007 | 否 | 有 | | |
| | | | 軽油 | 9,500 | | | | | | | | | 夜間 | 0285-72-0007 | | | | | |
| | | | ガソリン | 30,000 | ㈱塚本金物店 | 益子町大字益子2321-1 | 36 | 27 | 38 | 140 | 6 | 11 | 昼間 | 0285-72-3061 | 0285-72-9052 | タンクローリー(軽油) | 有 | | |
| | | | 軽油 | 15,000 | | | | | | | | | 夜間 | 0285-72-2024 | | | | | |
| | | | ガソリン | 30,000 | ㈱JAエールポート | 益子町大字益子1994-1 | 36 | 27 | 56 | 140 | 5 | 44 | 昼間 | 0285-72-4567 | 0285-72-4906 | タンクローリー(軽油) | 無 | | |
| | | | 軽油 | 20,000 | じゃすぼーと益子給油所 | | | | | | | | 夜間 | | | | | | |
| | | | ガソリン | 28,500 | ㈱加藤油店 | 益子町大字七井1831 | 36 | 29 | 28 | 140 | 5 | 35 | 昼間 | 0285-72-3346 | 0285-72-2459 | タンクローリー(軽油) | 有 | | |
| | | | 軽油 | 9,500 | 七井台町SS | | | | | | | | 夜間 | 0285-72-7739 | | | | | |
| | | | ガソリン | 7,226 | ㈱加藤油店 | 益子町大字大沢1-1 | 36 | 29 | 20 | 140 | 6 | 14 | 昼間 | 0285-72-2459 | 0285-72-2459 | タンクローリー(軽油) | 有 | | |
| | | | 軽油 | 2,850 | 七井給油所 | | | | | | | | 夜間 | 0285-72-7739 | | | | | |
| | | | ガソリン | 60,000 | ㈱三村商事 | 益子町大字大沢1372 | 36 | 29 | 14 | 140 | 6 | 12 | 昼間 | 0285-72-2557 | 0285-72-4377 | 否 | 有 | | |
| | | | 軽油 | 10,000 | | | | | | | | | 夜間 | 0285-72-0123 | | | | | |
| | | ガソリン | 16,350 | 大山燃料店 | 益子町大字益子798 | 36 | 27 | 36 | 140 | 6 | 9 | 昼間 | 0285-72-2400 | 0285-72-2945 | 否 | 有 | | | |
| | | 軽油 | 2,850 | | | | | | | | | 夜間 | 〃 | | | | | | |
| | | 茂木町 | ガソリン | 20,000 | 稲見産業㈱ | 茂木町大字茂木14 | 36 | 31 | 48 | 140 | 11 | 25 | 昼間 | 0285-63-0035 | 0285-64-1031 | 否 | 有 | | |
| | | | 軽油 | 10,000 | | | | | | | | | 夜間 | 〃 | 〃 | | | | |
| | | | ガソリン | 13,750 | 石島商店㈱ | 茂木町大字茂木2145 | 36 | 31 | 49 | 140 | 11 | 21 | 昼間 | 0285-63-0044 | 0285-63-0044 | 否 | 有 | | |
| | | | 軽油 | 5,850 | | | | | | | | | 夜間 | 〃 | 〃 | | | | |
| | | | ガソリン | 13,300 | ㈱JAエールポート | 茂木町大字茂木71-4 | 36 | 31 | 49 | 140 | 11 | 42 | 昼間 | 0285-63-0538 | 0285-63-0697 | タンクローリー(軽油) | 無 | | |
| | | | 軽油 | 5,700 | じゃすぼーと茂木給油所 | | | | | | | | 夜間 | | | | | | |
| | | | ガソリン | 19,100 | 永井商店㈱ | 茂木町大字茂木1737 | 36 | 31 | 46 | 140 | 11 | 11 | 昼間 | 0285-63-1227 | 0285-63-4777 | タンクローリー(軽油) | 有 | | |
| | | | 軽油 | 9,500 | | | | | | | | | 夜間 | 〃 | | | | | |
| | | | ガソリン | 19,200 | 永井商店㈱ | 茂木町大字北高岡1288 | 36 | 31 | 20 | 140 | 9 | 15 | 昼間 | 0285-63-0375 | 0285-63-5531 | タンクローリー(軽油) | 有 | | |
| | | | 軽油 | 19,200 | 第2給油所 | | | | | | | | 夜間 | 〃 | | | | | |
| | | | ガソリン | 14,800 | 神野商店 | 茂木町大字黒田190-2 | 36 | 35 | 56 | 140 | 9 | 15 | 昼間 | 0285-63-3573 | | 否 | 無 | | |
| | | | 軽油 | 5,000 | | | | | | | | | 夜間 | 〃 | | | | | |
| ガソリン | 9,500 | | 須藤屋商店 | 茂木町大字馬門1556-1 | 36 | 32 | 24 | 140 | 13 | 16 | 昼間 | 0285-63-3151 | 0285-63-3151 | 否 | 有 | | | | |
| 軽油 | 5,700 | | | | | | | | | | 夜間 | 〃 | | | | | | | |
| ガソリン | 19,200 | | 若泉商店 | 茂木町大字山内300-1 | 36 | 33 | 45 | 140 | 14 | 48 | 昼間 | 0285-62-0180 | 0285-62-0182 | 否 | 有 | | | | |
| 軽油 | 9,600 | 下平給油所 | | | | | | | | 夜間 | 028563-2087 | | | | | | | | |

陸上隊燃料補給場所一覧表

| 地区名 | 消防本部名 | 市町名 | 燃料 種別 | 貯蔵量 (L) | 事業所名 | 所在地 | 座標(北緯) | | | 座標(東経) | | | 連絡先 | | | 貯蔵所以外への調達可否 及び方法・ルート等※ | 石商加盟 の有無 | 災害 対応型 | |
|------|----------|-------------|----------------|------------|-------------------|------------------|--------|----|-----|--------|--------------|----|--------------|--------------|--------------|---------------------------|-------------|-----------|--|
| | | | | | | | 度 | 分 | 秒 | 度 | 分 | 秒 | 時間帯 | 電話番号 | FAX番号 | | | | |
| 南東地区 | 芳賀地区消防本部 | 市貝町 | ガソリン | 14,700 | 斎寿屋商店 | 市貝町大字杉山488 | 36 | 34 | 37 | 140 | 6 | 38 | 昼間 | 0285-68-0120 | | 否 | 無 | | |
| | | | 軽油 | 4,900 | | | | | | | | | | 夜間 | | | | | |
| | | | ガソリン | 13,350 | ㈲くにい商会 | 市貝町大字赤羽2697-2 | 36 | 30 | 37 | 140 | 4 | 7 | 昼間 | 0285-68-0607 | 0285-68-3556 | 否 | 有 | | |
| | | | 軽油 | 5,750 | | | | | | | | | | 夜間 | | | | | |
| | | ガソリン | 14,000 | 柳商店 | 市貝町大字赤羽352 | 36 | 29 | 25 | 140 | 3 | 32 | 昼間 | 0285-68-1707 | 0285-68-3615 | 否 | 有 | | | |
| | | 軽油 | 6,000 | | | | | | | | | | 夜間 | | | | | | |
| | | ガソリン | 9,500 | JOMO芳賀町SS | 芳賀町大字下高根沢2083-4 | 36 | 34 | 15 | 140 | 2 | 47 | 昼間 | 028-677-1434 | | タンクローリー(軽油) | 有 | | | |
| | | 軽油 | 4,800 | 鈴木油店 | | | | | | | | | 夜間 | 〃 | | | | | |
| | | ガソリン | 40,000 | 石川興産㈱ | 芳賀町大字下高根沢3942-4 | 36 | 33 | 44 | 140 | 1 | 17 | 昼間 | 028-677-2547 | | 否 | 無 | | | |
| | | 軽油 | 20,000 | 出光芳賀工業団地店 | | | | | | | | | 夜間 | | | | | | |
| | | ガソリン | 20,000 | 宮川商事㈲ | 芳賀町大字祖母井738 | 36 | 33 | 69 | 140 | 3 | 57 | 昼間 | 028-677-0076 | | 否 | 有 | | | |
| | | 軽油 | 9,600 | | | | | | | | | | 夜間 | 〃 | | | | | |
| | | ガソリン | 20,000 | 日石三菱祖母井給油所 | 芳賀町大字祖母井738 | 36 | 32 | 59 | 140 | 3 | 46 | 昼間 | 028-677-0109 | | 否 | 有 | | | |
| | | 軽油 | 10,000 | 田川商店 | | | | | | | | | 夜間 | 〃 | | | | | |
| ガソリン | 39,800 | 出光興産水橋給油所 | 芳賀町大字西水沼419-3 | 36 | 31 | 17 | 140 | 1 | 26 | 昼間 | 028-678-0157 | | 否 | 有 | | | | | |
| 軽油 | 9,800 | 塩田スタンド | | | | | | | | | 夜間 | 〃 | | | | | | | |
| ガソリン | 19,000 | ㈱JAエルフート | 芳賀町大字祖母井77 | 36 | 32 | 23 | 140 | 4 | 5 | 昼間 | 028-677-1704 | | タンクローリー(軽油) | 無 | | | | | |
| 軽油 | 5,800 | じゃすぽーと芳賀給油所 | | | | | | | | | 夜間 | | | | | | | | |
| 北東地区 | 那須地区消防本部 | 大田原市 | ガソリン | 15,000 | 後藤商店 | 大田原市練貫61 | 36 | 54 | 40 | 140 | 3 | 33 | 昼間 | 0287-22-6183 | | 可 | 有 | | |
| | | | 軽油 | 5,000 | | | | | | | | | | 夜間 | | | | | |
| | | | ガソリン | 4,900 | ㈲古内勇商店 | 大田原市北金丸1571-4 | 36 | 51 | 56 | 140 | 4 | 58 | 昼間 | 0287-22-3217 | | 可 | 有 | | |
| | | | 軽油 | 4,900 | | | | | | | | | | 夜間 | | | | | |
| | | | ガソリン | 30,000 | ㈲大野油店 | 大田原市鹿畑3-42 | 36 | 50 | 11 | 140 | 4 | 4 | 昼間 | 0287-23-0372 | | 可 | 有 | | |
| | | | 軽油 | 10,000 | | | | | | | | | | 夜間 | | | | | |
| | | | ガソリン | 29,200 | ㈱加藤石油 | 大田原市城山2-15-6 | 36 | 51 | 57 | 140 | 2 | 9 | 昼間 | 0287-23-1233 | | 可 | 有 | | |
| | | | 軽油 | 10,000 | | | | | | | | | | 夜間 | | | | | |
| | | | ガソリン | 28,800 | 丸紅エルフート(株) | 大田原市若草1-711-6 | 36 | 51 | 15 | 140 | 1 | 58 | 昼間 | 0287-24-1166 | | 可 | 有 | | |
| | | | 軽油 | 9,600 | 大田原南給油所 | | | | | | | | | 夜間 | | | | | |
| | | | ガソリン | 40,000 | シテイイント | 大田原市美原1-3524-3 | 36 | 51 | 38 | 140 | 0 | 42 | 昼間 | 0287-20-3330 | | セルフサービス | 有 | | |
| | | | 軽油 | 20,000 | 大田原給油所 | | | | | | | | | 夜間 | | | | | |
| | | | ガソリン | 10,000 | ㈲大高油店 | 大田原市浅香1-3-43 | 36 | 51 | 26 | 140 | 1 | 4 | 昼間 | 0287-22-3188 | | 可 | 有 | | |
| | | | 軽油 | 10,000 | | | | | | | | | | 夜間 | | | | | |
| | | | ガソリン | 50,000 | 日星石油㈱ | 大田原市浅香3-3578-786 | 36 | 51 | 10 | 140 | 1 | 13 | 昼間 | 0287-23-9779 | | セルフサービス | 有 | | |
| | | | 軽油 | 10,000 | Dr. Driveエルフート大田原 | | | | | | | | | 夜間 | | | | | |
| | | | ガソリン | 50,000 | J-クエスト | 大田原市若松町513-3 | 36 | 51 | 12 | 140 | 1 | 49 | 昼間 | 0287-20-5363 | | セルフサービス | 有 | | |
| | | | 軽油 | 30,000 | 大田原店 | | | | | | | | | 夜間 | | | | | |
| | | | ガソリン | 23,300 | 森島油店 | 大田原市薄葉2220 | 36 | 50 | 12 | 139 | 57 | 49 | 昼間 | 0287-29-0024 | | 可 | 有 | | |
| | | | 軽油 | 5,900 | | | | | | | | | | 夜間 | | | | | |
| ガソリン | 50,000 | ㈲浅井砥油 | 大田原市住吉町1-14-20 | 36 | 52 | 7 | 140 | 1 | 18 | 昼間 | 0287-23-3366 | | 可 | 有 | ○ | | | | |
| 軽油 | 15,000 | | | | | | | | | | 夜間 | | | | | | | | |
| ガソリン | 28,500 | ㈲猪瀬燃料店 | 大田原市紫塚1-13-18 | 36 | 52 | 22 | 140 | 0 | 48 | 昼間 | 0287-22-3708 | | 可 | 有 | | | | | |
| 軽油 | 9,500 | | | | | | | | | | 夜間 | | | | | | | | |
| ガソリン | 13,800 | ㈲関東石油 | 大田原市親園1997 | 36 | 49 | 48 | 139 | 59 | 36 | 昼間 | 0287-28-1728 | | 可 | 有 | | | | | |
| 軽油 | 5,700 | | | | | | | | | | 夜間 | | | | | | | | |

陸上隊燃料補給場所一覧表

| 地区名 | 消防本部名 | 市町名 | 燃料 種別 | 貯蔵量 (L) | 事業所名 | 所在地 | 座標(北緯) | | | 座標(東経) | | | 連絡先 | | | 貯蔵所以外への調達可否 及び方法・ルート等※ | 石商加盟 の有無 | 災害 対応型 | |
|------|----------|-------|-------------|------------|------------------|---------------|--------|----|----|--------|--------------|----|-----|--------------|-------|---------------------------|-------------|-----------|--|
| | | | | | | | 度 | 分 | 秒 | 度 | 分 | 秒 | 時間帯 | 電話番号 | FAX番号 | | | | |
| 北東地区 | 那須地区消防本部 | 大田原市 | ガソリン | 24,000 | ㈱小浦モーターSS | 大田原市佐久山2208 | 36 | 48 | 19 | 140 | 0 | 44 | 昼間 | 0287-28-0339 | | 可 | 無 | | |
| | | | 軽油 | 9,600 | | | | | | | | | | 夜間 | | | | | |
| | | | ガソリン | 40,000 | ㈱小浦モーター 実取給油所 | 大田原市実取795-6 | 36 | 50 | 5 | 139 | 59 | 14 | 昼間 | 0287-28-0480 | | 可 | 無 | | |
| | | | 軽油 | 20,000 | | | | | | | | | | 夜間 | | | | | |
| | | | ガソリン | 20,000 | 富田屋金丸給油所 | 大田原市南金丸1164 | 36 | 51 | 15 | 140 | 6 | 30 | 昼間 | 0287-22-5377 | | 可 | 有 | | |
| | | | 軽油 | 9,600 | | | | | | | | | | 夜間 | | | | | |
| | | | ガソリン | 28,500 | ㈱ヤマグチ 金丸給油所 | 大田原市南金丸1588-1 | 36 | 51 | 31 | 140 | 5 | 24 | 昼間 | 0287-23-6188 | | 可 | 有 | | |
| | | | 軽油 | 9,500 | | | | | | | | | | 夜間 | | | | | |
| | | | ガソリン | 6,480 | 富田屋商店田町給油所 | 大田原市黒羽田町593 | 36 | 51 | 23 | 140 | 7 | 27 | 昼間 | 0287-54-0017 | | 可 | 有 | | |
| | | | 軽油 | 3,920 | | | | | | | | | | 夜間 | | | | | |
| | | | ガソリン | 6,574 | 藤田商店 | 大田原市亀久1251 | 36 | 48 | 36 | 140 | 9 | 1 | 昼間 | 0287-54-0099 | | 可 | 有 | | |
| | | | 軽油 | 4,000 | | | | | | | | | | 夜間 | | | | | |
| | | | ガソリン | 19,800 | ㈱木屋油店 | 大田原市黒羽向町1135 | 36 | 52 | 11 | 140 | 7 | 18 | 昼間 | 0287-54-0863 | | 可 | 有 | | |
| | | | 軽油 | 9,900 | | | | | | | | | | 夜間 | | | | | |
| | | | ガソリン | 12,900 | ㈱大森百貨店 | 大田原市須佐木277 | 36 | 50 | 25 | 140 | 12 | 10 | 昼間 | 0287-57-0108 | | 可 | 有 | | |
| | | | 軽油 | 10,000 | | | | | | | | | | 夜間 | | | | | |
| | | | ガソリン | 6,300 | 協和商事(有) | 大田原市須賀川3000 | 36 | 50 | 23 | 140 | 14 | 17 | 昼間 | 0287-58-0520 | | 可 | 有 | | |
| | | | 軽油 | 4,000 | | | | | | | | | | 夜間 | | | | | |
| | | | ガソリン | 29,000 | 合同会社ヒカリ商事 | 大田原市狭原1156-2 | 36 | 51 | 14 | 140 | 6 | 48 | 昼間 | 0287-54-0816 | | 可 | 有 | | |
| | | | 軽油 | 19,600 | | | | | | | | | | 夜間 | | | | | |
| ガソリン | 29,100 | ㈱林屋油店 | 大田原市佐良士7351 | 36 | 47 | 1 | 140 | 7 | 36 | 昼間 | 0287-98-2619 | | 可 | 有 | | | | | |
| 軽油 | 19,400 | | | | | | | | | | 夜間 | | | | | | | | |
| ガソリン | 7,574 | 小林商店 | 大田原市佐良士703 | 36 | 47 | 5 | 140 | 7 | 29 | 昼間 | 0287-98-2030 | | 可 | 有 | | | | | |
| 軽油 | 3,000 | | | | | | | | | | 夜間 | | | | | | | | |

陸上隊燃料補給場所一覧表

| 地区名 | 消防本部名 | 市町名 | 燃料種別 | 貯蔵量(L) | 事業所名 | 所在地 | 座標(北緯) | | | 座標(東経) | | | 連絡先 | | | 貯蔵所以外への調達可否及び方法・ルート等※ | 石商加盟の有無 | 災害対応型 | |
|------|--------|-------------|--------------|--------|--------------|------------------|--------|----|----|--------|--------------|--------------|-----|--------------|--------------|-----------------------|---------|-------|--|
| | | | | | | | 度 | 分 | 秒 | 度 | 分 | 秒 | 時間帯 | 電話番号 | FAX番号 | | | | |
| | | | ガソリン | 32,400 | ㈱吉田屋商店 | 那須塩原市新南郷屋163-637 | 36 | 53 | 1 | 139 | 59 | 44 | 昼間 | 0287-36-1493 | | 可 | 有 | | |
| | | | 軽油 | 13,300 | パイン給油所 | | | | | | | | | 夜間 | | | | | |
| | | | ガソリン | 28,000 | ㈱吉田屋商店 | 那須塩原市上赤田238-471 | 36 | 54 | 30 | 139 | 56 | 50 | 昼間 | 0287-36-4661 | | 可 | 有 | | |
| | | | 軽油 | 20,000 | インターSS | | | | | | | | | 夜間 | | | | | |
| | | | ガソリン | 28,800 | ㈱ENEOSウイング | 那須塩原市二区町492-26 | 36 | 51 | 59 | 139 | 57 | 23 | 昼間 | 0287-36-6541 | | 可 | 有 | | |
| | | | 軽油 | 86,400 | 西那須野TS | | | | | | | | | 夜間 | | | | | |
| | | | ガソリン | 23,500 | ㈱橋本屋商店 | 那須塩原市扇町3-9 | 36 | 52 | 46 | 139 | 59 | 15 | 昼間 | 0287-36-1295 | | 可 | 有 | | |
| | | | 軽油 | 5,800 | | | | | | | | | | 夜間 | | | | | |
| | | | ガソリン | 19,500 | ㈱星商事 | 那須塩原市西原町7-25 | 36 | 53 | 10 | 139 | 58 | 41 | 昼間 | 0287-36-0389 | | 可 | 有 | | |
| | | | 軽油 | 9,500 | | | | | | | | | | 夜間 | | | | | |
| | | | ガソリン | 12,400 | 鈴木牧蔵商店 | 那須塩原市三島3-5-1 | 36 | 53 | 37 | 139 | 58 | 31 | 昼間 | 0287-36-0498 | | 可 | 有 | | |
| | | | 軽油 | 6,800 | | | | | | | | | | 夜間 | | | | | |
| | | | ガソリン | 17,100 | ㈱竹内油店 | 那須塩原市南赤田320 | 36 | 54 | 13 | 139 | 57 | 20 | 昼間 | 0287-36-4464 | | 可 | 有 | | |
| | | | 軽油 | 9,500 | | | | | | | | | | 夜間 | | | | | |
| | | | ガソリン | 30,000 | ㈱那須石油 | 那須塩原市西富山129 | 36 | 54 | 7 | 139 | 59 | 23 | 昼間 | 0287-36-4744 | | 可 | 有 | | |
| | | | 軽油 | 10,000 | 西富山給油所 | | | | | | | | | 夜間 | | | | | |
| | | | ガソリン | 38,000 | ㈱7ルファ石油 | 那須塩原市西遅沢33-2 | 36 | 54 | 39 | 139 | 59 | 59 | 昼間 | 0287-36-6365 | | 可 | 有 | | |
| | | | 軽油 | 28,500 | 西那須野給油所 | | | | | | | | | 夜間 | | | | | |
| | | | ガソリン | 13,700 | 東邦商事㈱ | 那須塩原市二区町502 | 36 | 52 | 11 | 139 | 57 | 34 | 昼間 | 0287-36-1327 | | 可 | 有 | | |
| | | | 軽油 | 5,900 | | | | | | | | | | 夜間 | | | | | |
| | | | ガソリン | 80,000 | J-クエスト西那須野店 | 那須塩原市南郷屋2-106-13 | 36 | 53 | 28 | 139 | 59 | 3 | 昼間 | 0287-39-3207 | | 可 | 有 | | |
| | | | 軽油 | 20,000 | | | | | | | | | | 夜間 | | | | | |
| | | | ガソリン | 14,000 | ㈱田代油店 | 那須塩原市塩原1280-5 | 36 | 57 | 52 | 139 | 50 | 24 | 昼間 | 0287-32-2304 | 0287-32-2309 | 可 | 有 | | |
| | | | 軽油 | 6,000 | 塩原給油所 | | | | | | | | | 夜間 | 0287-32-3285 | | | | |
| | | | ガソリン | 23,200 | ㈱ヤマダチ | 那須塩原市塩原1221 | 36 | 57 | 37 | 139 | 50 | 57 | 昼間 | 0287-32-2348 | | 可 | 有 | | |
| | | | 軽油 | 15,800 | 塩原給油所 | | | | | | | | | 夜間 | | | | | |
| | | | ガソリン | 50,000 | ㈱平山商店 | 那須塩原市関谷2062-10 | 36 | 57 | 24 | 139 | 54 | 32 | 昼間 | 0287-35-2458 | 0287-35-3298 | 可 | 有 | | |
| | | | 軽油 | 40,000 | | | | | | | | | | 夜間 | 0287-35-3608 | | | | |
| | | | ガソリン | 30,000 | 川崎屋商事㈱ | 那須塩原市関谷488-1 | 36 | 57 | 3 | 139 | 54 | 15 | 昼間 | 0287-35-2331 | 0287-35-4065 | 可 | 有 | | |
| | | | 軽油 | 20,000 | | | | | | | | | | 夜間 | 〃 | 〃 | | | |
| | | | ガソリン | 28,500 | 星給油所 | 那須塩原市下厚崎365 | 36 | 57 | 15 | 140 | 02 | 57 | 昼間 | 0287-62-0786 | 0287-62-0866 | タンクローリーで運搬可能 | 加 | | |
| | | | 軽油 | 19,000 | | | | | | | | | | 夜間 | 0287-63-0299 | | | | |
| | | | ガソリン | 30,000 | 豊浦石油 | 那須塩原市豊浦町100-483 | 36 | 57 | 49 | 140 | 02 | 34 | 昼間 | 0287-63-3706 | 0287-62-3137 | タンクローリーで運搬可能 | 加 | | |
| | | | 軽油 | 10,000 | | | | | | | | | | 夜間 | 0287-62-3137 | | | | |
| | | | ガソリン | 28,800 | JAILネットじゃすぽと | 那須塩原市戸田14-35 | 37 | 00 | 34 | 139 | 57 | 56 | 昼間 | 0287-68-1100 | 0287-68-1120 | タンクローリーで運搬可能 | 加 | | |
| | | | 軽油 | 19,200 | 戸田SS | | | | | | | | | 夜間 | | | | | |
| | | | ガソリン | 40,000 | ㈱玉木商店 | 那須塩原市東小屋462-3 | 36 | 55 | 47 | 140 | 01 | 28 | 昼間 | 0287-65-0307 | | 可 | 加 | ○ | |
| | | | 軽油 | 10,000 | | | | | | | | | | 夜間 | | | | | |
| | | | ガソリン | 29,100 | 榎屋石油 | 那須町大字寺子丙3-53 | 37 | 01 | 06 | 140 | 07 | 22 | 昼間 | 0287-72-0051 | 0287-72-5551 | タンクローリーで運搬可能 | 加 | | |
| | | | 軽油 | 9,500 | | | | | | | | | | 夜間 | 〃 | | | | |
| | | | ガソリン | 13,400 | 相馬給油所 | 那須町大字寺子乙3967 | 37 | 00 | 45 | 140 | 07 | 40 | 昼間 | 0287-72-0817 | 0287-72-6168 | タンクローリーで運搬可能 | 加 | | |
| | | | 軽油 | 5,800 | | | | | | | | | | 夜間 | 〃 | | | | |
| ガソリン | 30,000 | 室井商店 | 那須町大字湯本376 | 37 | 04 | 44 | 140 | 00 | 58 | 昼間 | 0287-76-2054 | 0287-76-2054 | 否 | 加 | | | | | |
| 軽油 | 8,000 | 那須高原給油所 | | | | | | | | | 夜間 | 0287-65-2191 | | | | | | | |
| ガソリン | 23,800 | ㈱加藤石油那須高原SS | 那須町大字高久乙2730 | 37 | 03 | 18 | 140 | 00 | 49 | 昼間 | 0287-74-3400 | | 否 | 加 | ○ | | | | |
| 軽油 | 4,700 | | | | | | | | | | 夜間 | | | | | | | | |

陸上隊燃料補給場所一覧表

| 地区名 | 消防本部名 | 市町名 | 燃料種別 | 貯蔵量(L) | 事業所名 | 所在地 | 座標(北緯) | | | 座標(東経) | | | 連絡先 | | | 貯蔵所以外への調達可否 及び方法・ルート等※ | 石商加盟 の有無 | 災害 対応型 | | |
|------|----------|-------------|--------------|---------------------|-------------------|-------------|--------|----|-----|--------|--------------|--------------|--------------|--------------|--------------|---------------------------|-------------|-----------|---|---|
| | | | | | | | 度 | 分 | 秒 | 度 | 分 | 秒 | 時間帯 | 電話番号 | FAX番号 | | | | | |
| 北東地区 | 塩谷広域消防本部 | 矢板市 | ガソリン | 12,500 | ㈱乙畑給油所 | 矢板市乙畑922-2 | 36 | 44 | 31 | 139 | 57 | 20 | 昼間 | 0287-43-1280 | | | 有 | | | |
| | | | 軽油 | 10,000 | | | | | | | | | | 夜間 | | | | | | |
| | | | ガソリン | 28,500 | ㈱幸商事 | 矢板市中449-1 | 36 | 48 | 26 | 139 | 56 | 48 | 昼間 | 0287-43-0741 | | | | 有 | | |
| | | | 軽油 | 9,500 | | | | | | | | | | 夜間 | | | | | | |
| | | | ガソリン | 15,000 | ㈱高瀬油店 | 矢板市上町1500-3 | 36 | 48 | 40 | 139 | 55 | 47 | 昼間 | 0287-43-3386 | | | | | 有 | |
| | | | 軽油 | 5,000 | 上町給油所 | | | | | | | | | 夜間 | | | | | | |
| | | | ガソリン | 11,700 | シマダ石油㈱ | 矢板市鹿島町13-10 | 36 | 47 | 52 | 139 | 55 | 44 | 昼間 | 0287-43-0737 | 0287-43-0737 | | | | 有 | |
| | | | 軽油 | 4,000 | | | | | | | | | | 夜間 | | | | | | |
| | | | ガソリン | 19,000 | シマダ石油㈱ | 矢板市東町735-2 | 36 | 47 | 54 | 139 | 56 | 45 | 昼間 | 0287-43-0585 | | | | | 有 | |
| | | | 軽油 | 9,500 | ハバハス給油所 | | | | | | | | | 夜間 | | | | | | |
| | | | ガソリン | 28,800 | ㈱吉田石油店 | 矢板市中376-8 | 36 | 47 | 40 | 139 | 56 | 49 | 昼間 | 0287-43-5310 | | | | | 無 | |
| | | | 軽油 | 38,400 | 矢板ハバハス | | | | | | | | | 夜間 | | | | | | |
| | | | ガソリン | 14,000 | ㈱スミスケ | 矢板市扇町2-3-1 | 36 | 48 | 29 | 139 | 56 | 2 | 昼間 | 0287-43-0220 | | | | | 有 | |
| | | | 軽油 | 6,000 | 矢板給油所 | | | | | | | | | 夜間 | | | | | | |
| | | | ガソリン | 28,500 | ㈱関谷油店 | 矢板市東泉234-1 | 36 | 49 | 39 | 139 | 55 | 4 | 昼間 | 0287-43-0398 | | | | | 有 | |
| | | | 軽油 | 19,200 | | | | | | | | | | 夜間 | | | | | | |
| | | | ガソリン | 28,500 | ㈱ヤマケチ | 矢板市鹿島町4-14 | 36 | 48 | 7 | 139 | 55 | 41 | 昼間 | 0287-43-0881 | | | | | 有 | ○ |
| | | | 軽油 | 10,000 | | | | | | | | | | 夜間 | | | | | | |
| | | ガソリン | 48,000 | ㈱田中商店 | 矢板市乙畑1647 | 36 | 45 | 1 | 139 | 57 | 9 | 昼間 | 0287-48-0306 | | | | | 有 | | |
| | | 軽油 | 24,000 | | | | | | | | | | 夜間 | | | | | | | |
| | | ガソリン | 16,274 | ㈱長久保油店 | 矢板市泉572-1 | 36 | 50 | 25 | 139 | 54 | 56 | 昼間 | 0287-43-0726 | | | | | 有 | | |
| | | 軽油 | 4,000 | | | | | | | | | | 夜間 | | | | | | | |
| | | ガソリン | 40,000 | ㈱ヤマケチ ハバハス店 | 矢板市東町1237-3 | 36 | 47 | 27 | 139 | 56 | 52 | 昼間 | 0287-43-0757 | | | | | 有 | | |
| | | 軽油 | 10,000 | | | | | | | | | | 夜間 | | | | | | | |
| | | ガソリン | 48,000 | ㈱東日本宇佐美関東支店 | 矢板市中930-4 | 36 | 47 | 47 | 139 | 56 | 39 | 昼間 | 0287-40-1228 | | | | | 無 | | |
| | | 軽油 | 76,000 | 4号矢板SS | | | | | | | | | 夜間 | | | | | | | |
| | | ガソリン | 60,000 | ㈱ENEOSフロンティア 栃木支店 | 矢板市富田137,138 | 36 | 47 | 55 | 139 | 55 | 36 | 昼間 | 0287-43-6817 | | | | | 有 | | |
| | | 軽油 | 10,000 | Dr. Drive矢板富田店 | | | | | | | | | 夜間 | | | | | | | |
| | | ガソリン | 58,000 | ㈱JAエルポート | 矢板市矢板181-4他、2筆 | 36 | 48 | 28 | 139 | 55 | 14 | 昼間 | 0287-43-0070 | 0287-43-4144 | | | | 無 | | |
| | | 軽油 | 10,000 | じゃすぼーと矢板 | | | | | | | | | 夜間 | | | | | | | |
| | | ガソリン | 19,000 | ㈱テッカ | さくら市馬場788-5,788-7 | 36 | 41 | 26 | 139 | 57 | 58 | 昼間 | 028-682-3036 | | | | | 有 | | |
| | | 軽油 | 9,500 | | | | | | | | | | 夜間 | | | | | | | |
| | | ガソリン | 9,800 | 矢沢油店 | さくら市押上782 | 36 | 42 | 41 | 139 | 56 | 15 | 昼間 | 028-682-6901 | | | | | 有 | | |
| | | 軽油 | 9,634 | | | | | | | | | | 夜間 | | | | | | | |
| | | ガソリン | 72,000 | 国際油化㈱ | さくら市箱森新田49-4 | 36 | 42 | 32 | 139 | 58 | 16 | 昼間 | 028-682-0944 | | | | | 無 | | |
| | | 軽油 | 24,000 | グリーンライン氏家サービスステーション | | | | | | | | | 夜間 | | | | | | | |
| ガソリン | 50,000 | ㈱アルファ石油 | さくら市氏家2010-3 | 36 | 40 | 22 | 139 | 57 | 51 | 昼間 | 028-682-3154 | | | | | 無 | | | | |
| 軽油 | 20,000 | 氏家給油所 | | | | | | | | | 夜間 | | | | | | | | | |
| ガソリン | 13,000 | ㈱笹沼石油店 | さくら市蒲須坂379 | 36 | 43 | 30 | 139 | 57 | 27 | 昼間 | 028-682-2488 | 028-682-7770 | | | | 有 | | | | |
| 軽油 | 7,000 | | | | | | | | | | 夜間 | | | | | | | | | |
| ガソリン | 15,000 | ㈱小林石油商会 | さくら市氏家1884 | 36 | 40 | 29 | 139 | 58 | 7 | 昼間 | 028-682-2385 | | | | | 有 | | | | |
| 軽油 | 9,700 | | | | | | | | | | 夜間 | | | | | | | | | |
| ガソリン | 13,700 | ㈱田代油店 | さくら市櫻野1442-4 | 36 | 41 | 4 | 139 | 58 | 55 | 昼間 | 028-682-2913 | 028-682-2913 | | | | 有 | | | | |
| 軽油 | 5,900 | | | | | | | | | | 夜間 | | | | | | | | | |
| ガソリン | 28,400 | ㈱ビータム・カンパニー | さくら市富野岡10-1 | 36 | 41 | 15 | 139 | 56 | 59 | 昼間 | 028-682-4736 | | | | | 有 | | | | |
| 軽油 | 10,000 | | | | | | | | | | 夜間 | | | | | | | | | |
| ガソリン | 28,500 | ウイック㈱ | さくら市櫻野409-6 | 36 | 40 | 40 | 139 | 58 | 31 | 昼間 | 028-682-2328 | 028-682-2148 | | | | 有 | | | | |
| 軽油 | 9,500 | フェリーフィールドSS | | | | | | | | | 夜間 | | | | | | | | | |

陸上隊燃料補給場所一覧表

| 地区名 | 消防本部名 | 市町名 | 燃料種別 | 貯蔵量(L) | 事業所名 | 所在地 | 座標(北緯) | | | 座標(東経) | | | 連絡先 | | | 貯蔵所以外への調達可否及び方法・ルート等※ | 石商加盟の有無 | 災害対応型 | |
|------|----------|---------------|-----------------|------------|--------------------|------------------------|--------|----|-----|--------|--------------|--------------|--------------|--------------|--------------|-----------------------|---------|-------|--|
| | | | | | | | 度 | 分 | 秒 | 度 | 分 | 秒 | 時間帯 | 電話番号 | FAX番号 | | | | |
| 北東地区 | 塩谷広域消防本部 | さくら市 | ガソリン | 48,000 | ㈱東京㈱ | さくら市卯の里4-51-2 | 36 | 40 | 39 | 139 | 57 | 45 | 昼間 | 028-682-5700 | 028-682-0969 | | 有 | | |
| | | | 軽油 | 9,600 | 氏家SS | | | | | | | | | 夜間 | | | | | |
| | | | ガソリン | 45,000 | ㈱関東宇佐美 | さくら市氏家3437-1 | 36 | 42 | 14 | 139 | 57 | 41 | 昼間 | 028-682-7278 | 028-682-7598 | | 無 | | |
| | | | 軽油 | 60,000 | 4号氏家給油取扱所 | | | | | | | | | 夜間 | | | | | |
| | | | ガソリン | 62,000 | ㈱アトス | さくら市櫻野1580-3の一部、他3筆 | 36 | 41 | 29 | 136 | 58 | 45 | 昼間 | 028-681-7500 | 028-681-7531 | | 無 | | |
| | | | 軽油 | 14,000 | アトスさくら店 | | | | | | | | | 夜間 | | | | | |
| | | | ガソリン | 62,000 | ㈱ジエイ・クエスト | さくら市氏家733 | 36 | 40 | 5 | 139 | 57 | 39 | 昼間 | 028-681-7751 | | | 無 | | |
| | | | 軽油 | 14,000 | ジエイ・クエスト さくら氏家店給油所 | | | | | | | | | 夜間 | | | | | |
| | | | ガソリン | 80,000 | 太陽光油㈱ | さくら市長久保1831-1, 1832-1 | 36 | 42 | 51 | 139 | 57 | 24 | 昼間 | 028-681-5561 | | | 有 | | |
| | | | 軽油 | 80,000 | 矢板パイル給油所 | | | | | | | | | 夜間 | | | | | |
| | | | ガソリン | 40,000 | ㈱JAエールポート | さくら市氏家字御堂前327-1, 327-5 | 36 | 40 | 6 | 139 | 58 | 26 | 昼間 | 028-681-5400 | 028-681-5401 | | 無 | | |
| | | | 軽油 | 10,000 | じゃすぼーとさくら | | | | | | | | | 夜間 | | | | | |
| | | | ガソリン | 19,700 | ㈱五十嵐石油店 | さくら市喜連川4233 | 36 | 42 | 51 | 140 | 1 | 57 | 昼間 | 028-686-2224 | | | 有 | ○ | |
| | | | 軽油 | 9,700 | | | | | | | | | | 夜間 | | | | | |
| | | | ガソリン | 15,600 | 上野屋商店 | さくら市喜連川3326 | 36 | 43 | 15 | 140 | 1 | 25 | 昼間 | 028-686-3488 | | | 有 | | |
| | | 軽油 | 13,600 | | | | | | | | | | 夜間 | | | | | | |
| | | ガソリン | 7,847 | ㈱村上油店 | さくら市鶯宿1906-8 | 36 | 44 | 56 | 139 | 58 | 57 | 昼間 | 028-686-3256 | | | 有 | | | |
| | | 軽油 | 2,750 | | | | | | | | | | 夜間 | | | | | | |
| | | ガソリン | 40,000 | ㈱喜連川商会 | さくら市喜連川2029-9 | 36 | 42 | 18 | 140 | 1 | 33 | 昼間 | 028-686-3300 | | | 有 | | | |
| | | 軽油 | 20,000 | 喜連川給油所 | | | | | | | | | 夜間 | | | | | | |
| | | ガソリン | 9,600 | 磯清商店 | 塩谷町大字大宮1975 | 36 | 44 | 31 | 139 | 52 | 38 | 昼間 | 0287-46-0062 | | | 有 | | | |
| | | 軽油 | 6,000 | | | | | | | | | | 夜間 | | | | | | |
| | | ガソリン | 19,200 | ㈱菊地油店 | 塩谷町大字船生3194-2 | 36 | 45 | 55 | 139 | 47 | 45 | 昼間 | 0287-47-0039 | 0287-47-0102 | | 有 | | | |
| | | 軽油 | 9,600 | | | | | | | | | | 夜間 | | | | | | |
| | | ガソリン | 12,700 | ㈱村上自動車整備工場 | 塩谷町大字上平10-4 | 36 | 43 | 59 | 139 | 52 | 42 | 昼間 | 0287-46-0234 | | | 有 | | | |
| | | 軽油 | 7,000 | | | | | | | | | | 夜間 | | | | | | |
| | | ガソリン | 9,500 | ㈱石下油店 | 塩谷町大字玉生747-3 | 36 | 46 | 26 | 139 | 51 | 14 | 昼間 | 0287-45-0056 | | | 有 | | | |
| | | 軽油 | 9,500 | | | | | | | | | | 夜間 | | | | | | |
| | | ガソリン | 13,600 | 渡辺油店 | 塩谷町大字玉生1057-22 | 36 | 46 | 39 | 139 | 51 | 39 | 昼間 | 0287-45-0432 | | | 有 | | | |
| | | 軽油 | 5,700 | | | | | | | | | | 夜間 | | | | | | |
| | | ガソリン | 29,400 | ㈱阿久津油店 | 塩谷町大字玉生568-5 | 36 | 46 | 6 | 139 | 51 | 14 | 昼間 | 0287-45-0403 | | | 有 | ○ | | |
| | | 軽油 | 9,700 | | | | | | | | | | 夜間 | | | | | | |
| | | ガソリン | 3,840 | ㈱中津川商店 | 高根沢町大字上高根沢762 | 36 | 35 | 33 | 140 | 1 | 57 | 昼間 | 028-675-3679 | | | 有 | | | |
| | | 軽油 | 5,760 | | | | | | | | | | 夜間 | | | | | | |
| | | ガソリン | 14,700 | 野中商店 | 高根沢町大字石末696 | 36 | 37 | 30 | 139 | 59 | 51 | 昼間 | 028-675-1035 | | | 有 | | | |
| | | 軽油 | 4,900 | | | | | | | | | | 夜間 | | | | | | |
| | | ガソリン | 9,500 | 中村油店 | 高根沢町大字大谷1753 | 36 | 39 | 28 | 139 | 59 | 21 | 昼間 | 028-675-0770 | | | 有 | | | |
| | | 軽油 | 4,750 | | | | | | | | | | 夜間 | | | | | | |
| | | ガソリン | 14,700 | ㈱平石商店 | 高根沢町大字寺渡戸578-97 | 36 | 37 | 12 | 140 | 1 | 52 | 昼間 | 028-676-1692 | | | 有 | | | |
| | | 軽油 | 4,900 | | | | | | | | | | 夜間 | | | | | | |
| | | ガソリン | 39,200 | 日星石油㈱ | 高根沢町光陽台4-16-1 | 36 | 36 | 45 | 139 | 59 | 23 | 昼間 | 028-675-5222 | | | 有 | | | |
| | | 軽油 | 9,800 | スターポート光陽台 | | | | | | | | | 夜間 | | | | | | |
| ガソリン | 38,400 | ㈱NEZASサービス | 高根沢町光陽台3-16-4 | 36 | 36 | 51 | 139 | 59 | 32 | 昼間 | 028-675-6104 | | | 有 | | | | | |
| 軽油 | 9,600 | 光陽台ガーデン給油所 | | | | | | | | | 夜間 | | | | | | | | |
| ガソリン | 40,000 | 小野口鉱油㈱ | 高根沢町大字花岡298-1 | 36 | 38 | 41 | 140 | 1 | 14 | 昼間 | 028-676-0057 | | | 有 | | | | | |
| 軽油 | 20,000 | アワケル給油所 | | | | | | | | | 夜間 | | | | | | | | |
| ガソリン | 40,000 | 出光興産㈱ | 高根沢町大字宝積寺1819-1 | 36 | 36 | 28 | 139 | 58 | 58 | 昼間 | 028-680-2700 | 028-680-2701 | | 無 | | | | | |
| 軽油 | 20,000 | セルフ宝積寺SS | | | | | | | | | 夜間 | | | | | | | | |
| ガソリン | 45,000 | ㈱ENEOSドライブ | 高根沢町大字光陽台1-5-1 | 36 | 37 | 21 | 139 | 59 | 30 | 昼間 | 028-675-6495 | | | 有 | | | | | |
| 軽油 | 10,000 | Dr. Drive宝積寺店 | | | | | | | | | 夜間 | | | | | | | | |

陸上隊燃料補給場所一覧表

| 地区名 | 消防本部名 | 市町名 | 燃料 種別 | 貯蔵量 (L) | 事業所名 | 所在地 | 座標(北緯) | | | 座標(東経) | | | 連絡先 | | | 貯蔵所以外への調達可否 及び方法・ルート等※ | 石商加盟 の有無 | 災害 対応型 | |
|------|-----------|-------|------------|-------------|---------------|---------------|--------|----|-----|--------|--------------|--------------|--------------|--------------|--------------|---------------------------|-------------|-----------|--|
| | | | | | | | 度 | 分 | 秒 | 度 | 分 | 秒 | 時間帯 | 電話番号 | FAX番号 | | | | |
| 北東地区 | 南那須地区消防本部 | 那須烏山市 | ガソリン | 28,500 | 777商事(南大金バイパス | 那須烏山市田野倉779-2 | 36 | 65 | 54 | 140 | 8 | 16 | 昼間 | 0287-88-9411 | | 可 | | | |
| | | | 軽油 | 19,000 | サービスステーション | | | | | | | | | 夜間 | | | | | |
| | | | ガソリン | 40,000 | (有)塩澤商事神長給油所 | 那須烏山市神長574 | 36 | 66 | 0 | 140 | 13 | 72 | 昼間 | 0287-83-1646 | | 可 | 有 | | |
| | | | 軽油 | 20,000 | | | | | | | | | | 夜間 | | | | | |
| | | | ガソリン | 30,000 | (有)塩澤商事月次給油所 | 那須烏山市月次465 | 36 | 66 | 78 | 140 | 12 | 81 | 昼間 | 0287-88-7538 | | 可 | 有 | | |
| | | | 軽油 | 10,000 | | | | | | | | | | 夜間 | | | | | |
| | | | ガソリン | 40,000 | 株NEZASサービス | 那須烏山市中央1-8-14 | 36 | 39 | 11 | 140 | 9 | 6 | 昼間 | 0287-83-2268 | 0287-80-1034 | 可 | 有 | ○ | |
| | | | 軽油 | 10,000 | | | | | | | | | | 夜間 | 〃 | 〃 | | | |
| | | | ガソリン | 20,000 | 河俣油店(有) | 那須烏山市大金160-2 | 36 | 39 | 13 | 140 | 5 | 58 | 昼間 | 0287-88-2318 | 0287-88-2058 | 可 | 有 | | |
| | | | 軽油 | 6,000 | | | | | | | | | | 夜間 | 〃 | | | | |
| | | ガソリン | 20,000 | 777商事(有) | 那須烏山市大金160 | 36 | 39 | 13 | 140 | 6 | 1 | 昼間 | 0287-88-2551 | 0287-88-2553 | 可 | | | | |
| | | 軽油 | 20,000 | 大金給油所 | | | | | | | | | 夜間 | 0287-88-2540 | | | | | |
| | | ガソリン | 22,000 | じゃすぼ-と馬頭給油所 | 那珂川町馬頭142-6 | 36 | 44 | 6 | 140 | 10 | 20 | 昼間 | 0287-92-4952 | | 可 | | | | |
| | | 軽油 | 8,000 | | | | | | | | | | 夜間 | | | | | | |
| | | ガソリン | 30,000 | (有)橋本油店 | 那珂川町馬頭199-1 | 36 | 44 | 4 | 140 | 10 | 14 | 昼間 | 0287-92-2027 | | 可 | 有 | | | |
| | | 軽油 | 10,000 | | | | | | | | | | 夜間 | | | | | | |
| | | ガソリン | 28,000 | (有)近藤商店 | 那珂川町北向田146 | 36 | 44 | 48 | 140 | 8 | 54 | 昼間 | 0287-92-2381 | 0287-92-2032 | 可 | 有 | | | |
| | | 軽油 | 10,000 | | | | | | | | | | 夜間 | 0287-92-3359 | | | | | |
| | | ガソリン | 10,000 | 藤沢油店 | 那珂川町三輪808-1 | 36 | 45 | 17 | 140 | 6 | 48 | 昼間 | 0287-96-2571 | | 可 | 有 | | | |
| | | 軽油 | 5,000 | | | | | | | | | | 夜間 | 0287-96-3399 | | | | | |
| ガソリン | 10,000 | 金沢商店 | 那珂川町小川2620 | 36 | 45 | 42 | 140 | 7 | 49 | 昼間 | 0287-96-2910 | 0287-96-3268 | 可 | 有 | | | | | |
| 軽油 | 10,000 | | | | | | | | | | 夜間 | 0287-96-3137 | | | | | | | |

陸上隊燃料補給場所一覧表

| 地区名 | 消防本部名 | 市町名 | 燃料 種別 | 貯蔵量 (L) | 事業所名 | 所在地 | 座標(北緯) | | | 座標(東経) | | | 連絡先 | | | 貯蔵所以外への調達可否 及び方法・ルート等※ | 石商加盟 の有無 | 災害 対応型 |
|------|---------|------------------------------|-------------|------------|----------------------------------|---------------|--------|----|----|--------|--------------|----|-----|--------------|-------|---------------------------|-------------|-----------|
| | | | | | | | 度 | 分 | 秒 | 度 | 分 | 秒 | 時間帯 | 電話番号 | FAX番号 | | | |
| 南西地区 | 足利市消防本部 | 足利市 | ガソリン | 19,400 | いとい石油(株) | 足利市緑町2-4197 | 36 | 19 | 52 | 139 | 26 | 18 | 昼間 | 0284-21-2853 | | 有 | | |
| | | | 軽油 | 9,700 | | | | | | | | | 夜間 | 〃 | | | | |
| | | | ガソリン | 50,000 | 中央シェル石油(株) 足利イスト | 足利市常見町2丁目10-3 | 36 | 18 | 53 | 139 | 29 | 24 | 昼間 | 0284-42-0835 | | 有 | | |
| | | | 軽油 | 10,000 | | | | | | | | | 夜間 | 〃 | | | | |
| | | | ガソリン | 39,200 | 中央シェル石油(株) 足利ウエスト | 足利市葉鹿町2-22-5 | 36 | 21 | 56 | 139 | 23 | 19 | 昼間 | 0284-62-4867 | | 有 | | |
| | | | 軽油 | 9,800 | | | | | | | | | 夜間 | 〃 | | | | |
| | | | ガソリン | 45,000 | 中央シェル石油販売(株) 東武えきまえ | 足利市田中町921-1 | 36 | 19 | 31 | 139 | 27 | 3 | 昼間 | 0284-72-5455 | | 有 | | |
| | | | 軽油 | 15,000 | | | | | | | | | 夜間 | 〃 | | | | |
| | | | ガソリン | 35,000 | ㈱ENEOSウイング Dr. Driveルート50足利TS | 足利市下洪垂町701-1 | 36 | 17 | 40 | 139 | 29 | 1 | 昼間 | 0284-73-8100 | | 有 | | |
| | | | 軽油 | 70,000 | | | | | | | | | 夜間 | 〃 | | | | |
| | | | ガソリン | 40,000 | ㈱東日本宇佐美 50号足利SS | 足利市久保田町168-1 | 36 | 17 | 8 | 139 | 30 | 22 | 昼間 | 0284-73-7338 | | 有 | | |
| | | | 軽油 | 50,000 | | | | | | | | | 夜間 | 〃 | | | | |
| | | | ガソリン | 33,000 | ㈱松玉商店 | 足利市名草下町4181-1 | 36 | 22 | 16 | 139 | 29 | 6 | 昼間 | 0184-41-9336 | | 有 | | |
| | | | 軽油 | | | | | | | | | | 夜間 | 〃 | | | | |
| | | | ガソリン | 45,000 | 三菱商事エネルギー(株) 50号足利西給油所 | 足利市西新井町3346-1 | 36 | 18 | 41 | 139 | 25 | 46 | 昼間 | 0284-73-5338 | | 有 | | |
| | | | 軽油 | 60,000 | | | | | | | | | 夜間 | 〃 | | | | |
| | | | ガソリン | 50,000 | 中央シェル石油販売(株) ヨークタウン | 足利市朝倉町2-22-8 | 36 | 18 | 45 | 139 | 26 | 57 | 昼間 | 0284-72-7755 | | 有 | | |
| | | | 軽油 | 15,000 | | | | | | | | | 夜間 | 〃 | | | | |
| | | | ガソリン | 66,500 | 松島石油(株) 助戸給油所 | 足利市助戸3-408-1 | 36 | 19 | 42 | 139 | 27 | 58 | 昼間 | 0284-43-0611 | | 有 | | |
| | | | 軽油 | 19,000 | | | | | | | | | 夜間 | 〃 | | | | |
| | | | ガソリン | 13,300 | ㈱JAエルサポート じゃすぼーと足利SS | 足利市百頭町2104 | 36 | 17 | 45 | 139 | 27 | 42 | 昼間 | 0284-72-3106 | | 有 | | |
| | | | 軽油 | 5,700 | | | | | | | | | 夜間 | 〃 | | | | |
| | | | ガソリン | 28,500 | 太陽鉱油(株) 50号足利ステーション | 足利市堀込町169-1 | 36 | 18 | 24 | 139 | 26 | 41 | 昼間 | 0284-71-8810 | | 有 | | |
| | | | 軽油 | 47,500 | | | | | | | | | 夜間 | 〃 | | | | |
| | | | ガソリン | 40,000 | アサヒ商会(株)足利給油所 | 足利市芳町13-1 | 36 | 19 | 56 | 139 | 28 | 26 | 昼間 | 0284-41-0734 | | 有 | | |
| | | | 軽油 | 20,000 | | | | | | | | | 夜間 | 〃 | | | | |
| | | | ガソリン | 58,000 | ディエム・ガス・ステーションGS | 足利市大月町3-2 | 36 | 20 | 0 | 139 | 28 | 45 | 昼間 | 0284-43-8113 | | 有 | | |
| | | | 軽油 | 16,000 | | | | | | | | | 夜間 | 〃 | | | | |
| | | | 灯油 | 22,000 | 南西商事(有) | 足利市西新井町3188-3 | 36 | 18 | 53 | 139 | 26 | 5 | 昼間 | 0284-71-1566 | | 有 | | |
| | | | ガソリン | 14,000 | | | | | | | | | 夜間 | 〃 | | | | |
| ガソリン | 20,000 | (有)富士油商(株) | 足利市八柵町382 | 36 | 19 | 1 | 139 | 32 | | 昼間 | 0284-41-3044 | | 有 | | | | | |
| 軽油 | 6,500 | | | | | | | | | 夜間 | 〃 | | | | | | | |
| ガソリン | 40,000 | ㈱ENEOSフロンティア Dr. Drive福富店 | 足利市福富町328-1 | 36 | 18 | 16 | 139 | 29 | 5 | 昼間 | 0284-73-5690 | | 有 | | | | | |
| 軽油 | 10,000 | | | | | | | | | 夜間 | 〃 | | | | | | | |

陸上隊燃料補給場所一覧表

| 地区名 | 消防本部名 | 市町名 | 燃料 種別 | 貯蔵量 (L) | 事業所名 | 所在地 | 座標(北緯) | | | 座標(東経) | | | 連絡先 | | | 貯蔵所以外への調達可否 及び方法・ルート等※ | 石商加盟 の有無 | 災害 対応型 | | | |
|---------|---------|--------|------------|--------------|---------------|---------------|--------|-----|-----|--------|--------------|--------------|--------------|--------------|--------------|---------------------------|-------------|-----------|---|---|--|
| | | | | | | | 度 | 分 | 秒 | 度 | 分 | 秒 | 時間帯 | 電話番号 | FAX番号 | | | | | | |
| 南西地区 | 足利市消防本部 | 足利市 | ガソリン | 30,000 | ㈱ENEOSフロンティア | 足利市江川町1-19-17 | 36 | 20 | 47 | 139 | 28 | 12 | 昼間 | 0284-42-1133 | | | 有 | | | | |
| | | | 軽油 | 10,000 | Dr. Drive江川町店 | | | | | | | | | 夜間 | 〃 | | | | | | |
| | | | ガソリン | 20,000 | ㈲京屋商店 | 足利市葉鹿町394-2 | 36 | 21 | 36 | 139 | 23 | 13 | 昼間 | 0284-62-0421 | | | | 有 | ○ | | |
| | | | 軽油 | 10,000 | | | | | | | | | | 夜間 | 〃 | | | | | | |
| | | | ガソリン | 25,000 | ㈲橋本商事県町SS | 足利市県町1033 | 36 | 16 | 34 | 139 | 28 | 21 | 昼間 | 0284-71-3575 | | | | | 有 | | |
| | | | 軽油 | 14,000 | | | | | | | | | | 夜間 | 〃 | | | | | | |
| | | | ガソリン | 15,000 | ㈲金堀油店 | 足利市板倉町30-6 | 36 | 22 | 0 | 139 | 24 | 12 | 昼間 | 0284-62-1432 | | | | | | 有 | |
| | | | 軽油 | 5,000 | | | | | | | | | | 夜間 | 〃 | | | | | | |
| | | | ガソリン | 11,000 | ㈲高橋石油 | 足利市小俣町510-2 | 36 | 22 | 17 | 139 | 22 | 29 | 昼間 | 0284-62-0440 | | | | | | 有 | |
| | | | 軽油 | 4,000 | | | | | | | | | | 夜間 | 〃 | | | | | | |
| | | | ガソリン | 29,600 | ㈲山崎油店 | 足利市大前町206 | 36 | 21 | 19 | 139 | 23 | 48 | 昼間 | 0284-62-0228 | | | | | | 有 | |
| | | | 軽油 | 16,000 | | | | | | | | | | 夜間 | 〃 | | | | | | |
| | | | ガソリン | 28,500 | ㈲首藤石油 | 足利市山下町2458-5 | 36 | 20 | 47 | 139 | 24 | 57 | 昼間 | 0284-62-2690 | | | | | | 有 | |
| | | | 軽油 | 9,500 | | | | | | | | | | 夜間 | 〃 | | | | | | |
| | | | ガソリン | 20,000 | ㈲新井石油 | 足利市西新井町3348 | 36 | 18 | 44 | 139 | 25 | 47 | 昼間 | 0284-71-9440 | | | | | | 有 | |
| | | | 軽油 | 10,000 | | | | | | | | | | 夜間 | 〃 | | | | | | |
| | | | ガソリン | 13,300 | ㈲大山商店 | 足利市松田町426 | 36 | 22 | 55 | 139 | 25 | 19 | 昼間 | 0284-61-1025 | | | | | | 有 | |
| | | | 軽油 | 5,800 | | | | | | | | | | 夜間 | 〃 | | | | | | |
| | | | ガソリン | 30,000 | ㈲ニノ宮石油 | 足利市寿町11-1 | 36 | 19 | 19 | 139 | 28 | 14 | 昼間 | 0284-41-0089 | | | | | | 有 | |
| | | | 軽油 | 10,000 | | | | | | | | | | 夜間 | 〃 | | | | | | |
| | | | ガソリン | 19,200 | ㈲両毛興油 | 足利市伊勢南町10-4 | 36 | 19 | 41 | 139 | 27 | 33 | 昼間 | 0284-41-2738 | | | | | | 有 | |
| | | | 軽油 | 9,600 | | | | | | | | | | 夜間 | 〃 | | | | | | |
| | | | ガソリン | 38,000 | 両毛丸善㈱ | 足利市通6-3229-4 | 36 | 20 | 5 | 139 | 26 | 39 | 昼間 | 0284-21-3452 | | | | | | 有 | |
| | | | 軽油 | 9,500 | 足利6丁目給油所 | | | | | | | | | 夜間 | 〃 | | | | | | |
| | ガソリン | 38,000 | 両毛丸善㈱ | 足利市旭町847-8 | 36 | 20 | 27 | 139 | 26 | 59 | 昼間 | 0284-43-0308 | | | | | | 有 | ○ | | |
| | 軽油 | 9,500 | 足利旭町給油所 | | | | | | | | | 夜間 | 〃 | | | | | | | | |
| | ガソリン | 28,500 | 両毛丸善㈱ | 足利市福居町2206-1 | 36 | 18 | 41 | 139 | 27 | 53 | 昼間 | 0284-72-0605 | | | | | | 有 | | | |
| | 軽油 | 9,500 | 足利御厨給油所 | | | | | | | | | 夜間 | 〃 | | | | | | | | |
| | ガソリン | 38,000 | 両毛丸善㈱ | 足利市助戸仲町485-5 | 36 | 19 | 40 | 139 | 28 | 7 | 昼間 | 0284-40-1221 | | | | | | 有 | ○ | | |
| | 軽油 | 9,500 | 足利助戸給油所 | | | | | | | | | 夜間 | 〃 | | | | | | | | |
| | ガソリン | 37,200 | 両毛丸善㈱ | 足利市朝倉町3-7-7 | 36 | 19 | 4 | 139 | 26 | 48 | 昼間 | 0284-72-6315 | | | | | | 有 | | | |
| | 軽油 | 9,300 | 足利朝倉給油所 | | | | | | | | | 夜間 | 〃 | | | | | | | | |
| | ガソリン | 40,000 | 両毛丸善㈱ | 足利市借宿町1-1-2 | 36 | 19 | 30 | 139 | 25 | 54 | 昼間 | 0284-71-2550 | | | | | | 有 | | | |
| | 軽油 | 20,000 | 足利南給油所 | | | | | | | | | 夜間 | 〃 | | | | | | | | |
| | ガソリン | 75,000 | 両毛丸善㈱ | 足利市問屋町353-10 | 36 | 18 | 14 | 139 | 28 | 10 | 昼間 | 0284-70-2100 | | | | | | 有 | ○ | | |
| | 軽油 | 40,000 | ウイング問屋 | | | | | | | | | 夜間 | 〃 | | | | | | | | |
| 佐野市消防本部 | 佐野市 | ガソリン | 574 | ㈱大関商店 | 佐野市上羽田町481-1 | 36 | 17 | 56 | 139 | 32 | 47 | 昼間 | 0283-22-6005 | | タンクローリーで運搬可能 | 有 | | | | | |
| | | | 軽油 | 574 | 上羽田給油所 | | | | | | | | 夜間 | 0283-22-6055 | | | | | | | |
| | | ガソリン | 9,500 | ㈲宮崎油店 | 佐野市赤見町1156 | 36 | 20 | 56 | 139 | 32 | 15 | 昼間 | 0283-25-0051 | | | | 有 | | | | |
| | | 軽油 | 5,500 | | | | | | | | | 夜間 | 〃 | | | | | | | | |
| | | ガソリン | 22,700 | 興国㈱ | 佐野市万町2775 | 36 | 18 | 46 | 139 | 34 | 34 | 昼間 | 0283-24-3011 | | | | 無 | | | | |
| | | 軽油 | 5,400 | | | | | | | | | 夜間 | 〃 | | | | | | | | |
| | | ガソリン | 11,700 | ㈲田名網商店 | 佐野市天神町727 | 36 | 19 | 7 | 139 | 34 | 31 | 昼間 | 0283-23-3237 | | | | 有 | | | | |
| | | 軽油 | 5,700 | | | | | | | | | | 夜間 | 〃 | | | | | | | |
| | | ガソリン | 38,000 | 両毛丸善㈱ | 佐野市堀米町27 | 36 | 19 | 23 | 139 | 35 | 24 | 昼間 | 0283-24-4676 | | | | 有 | | | | |
| | | 軽油 | 9,500 | 堀米給油所 | | | | | | | | | 夜間 | 〃 | | | | | | | |
| | | ガソリン | 15,600 | ㈲原島商店 | 佐野市赤見町322-5 | 36 | 21 | 15 | 139 | 32 | 19 | 昼間 | 0283-25-0904 | | タンクローリーで運搬可能 | 有 | | | | | |
| | | 軽油 | 4,000 | | | | | | | | | | 夜間 | 〃 | | | | | | | |
| ガソリン | 28,400 | 朝日石油㈱ | 佐野市上台町2125 | 36 | 18 | 33 | 139 | 34 | 41 | 昼間 | 0283-22-1310 | 0283-24-6246 | | | 有 | | | | | | |
| 軽油 | 4,800 | | | | | | | | | | 夜間 | 〃 | | | | | | | | | |

陸上隊燃料補給場所一覧表

| 地区名 | 消防本部名 | 市町名 | 燃料種別 | 貯蔵量(L) | 事業所名 | 所在地 | 座標(北緯) | | | 座標(東経) | | | 連絡先 | | | 貯蔵所以外への調達可否及び方法・ルート等※ | 石商加盟の有無 | 災害対応型 | |
|------|---------|------------|----------------|--------|-------------|----------------|--------|----|----|--------|--------------|--------------|-----|--------------|--------------|-----------------------|---------|-------|--|
| | | | | | | | 度 | 分 | 秒 | 度 | 分 | 秒 | 時間帯 | 電話番号 | FAX番号 | | | | |
| 南西地区 | 佐野市消防本部 | 佐野市 | ガソリン | 30,000 | ㈱大関商店 | 佐野市免鳥町871-1 | 36 | 18 | 48 | 139 | 32 | 46 | 昼間 | 0283-22-2066 | | | 有 | | |
| | | | 軽油 | 20,000 | 免鳥給油所 | | | | | | | | | 夜間 | | | | | |
| | | | ガソリン | 38,000 | 両毛丸善㈱ | 佐野市富岡町338-1 | 36 | 18 | 46 | 139 | 35 | 23 | 昼間 | 0283-23-0513 | | | 有 | ○ | |
| | | | 軽油 | 19,000 | 富岡給油所 | | | | | | | | | 夜間 | | | | | |
| | | | ガソリン | 57,600 | (財)道路サービス機構 | 佐野市黒袴町1075 | 36 | 19 | 3 | 139 | 37 | 12 | 昼間 | 0283-23-8278 | | | | 無 | |
| | | | 軽油 | 19,200 | 佐野SA上り給油所 | | | | | | | | | 夜間 | | | | | |
| | | | ガソリン | 12,600 | 新井勇治商店 | 佐野市赤見町1084 | 36 | 20 | 39 | 139 | 32 | 17 | 昼間 | 0283-25-0028 | | | | 有 | |
| | | | 軽油 | 7,000 | | | | | | | | | | 夜間 | | | | | |
| | | | ガソリン | 10,374 | 駒形興業(有) | 佐野市小中町231-1 | 36 | 20 | 6 | 139 | 33 | 34 | 昼間 | 0283-22-1599 | | | | 有 | |
| | | | 軽油 | 9,800 | | | | | | | | | | 夜間 | | | | | |
| | | | ガソリン | 28,500 | 両毛丸善㈱ | 佐野市浅沼町5 | 36 | 18 | 16 | 139 | 35 | 30 | 昼間 | 0283-23-8271 | 0283-23-4980 | タンクローリーで運搬可能 | 有 | | |
| | | | 軽油 | 9,500 | 浅沼給油所 | | | | | | | | | 夜間 | | | | | |
| | | | ガソリン | 38,000 | ㈱太陽鉱油 | 佐野市高萩町31-1 | 36 | 17 | 46 | 139 | 36 | 23 | 昼間 | 0283-23-2911 | | セルフサービス | 無 | | |
| | | | 軽油 | 58,500 | 佐野給油所 | | | | | | | | | 夜間 | | | | | |
| | | | ガソリン | 38,400 | (財)道路サービス機構 | 佐野市黒袴町1022 | 36 | 19 | 7 | 139 | 37 | 8 | 昼間 | 0283-23-8274 | 0283-23-8274 | | 無 | | |
| | | | 軽油 | 19,200 | 佐野SA下り給油所 | | | | | | | | | 夜間 | | | | | |
| | | | ガソリン | 38,000 | 両毛丸善㈱ | 佐野市植下町2787-1 | 36 | 17 | 28 | 139 | 34 | 53 | 昼間 | 0283-22-6799 | 0283-22-6790 | タンクローリーで運搬可能 | 有 | | |
| | | | 軽油 | 29,500 | 大原給油所 | | | | | | | | | 夜間 | | | | | |
| | | | ガソリン | 29,500 | 三井石油 | 佐野市田島町173-1 | 36 | 17 | 40 | 139 | 34 | 0 | 昼間 | 0283-23-0974 | | タンクローリーで運搬可能 | 有 | | |
| | | | 軽油 | 19,600 | | | | | | | | | | 夜間 | | | | | |
| | | | ガソリン | 28,500 | 石川興産㈱ | 佐野市富岡町1705 | 36 | 19 | 0 | 139 | 36 | 5 | 昼間 | 0283-24-3681 | | | 有 | | |
| | | | 軽油 | 9,500 | 佐野工業団地給油所 | | | | | | | | | 夜間 | | | | | |
| | | | ガソリン | 19,200 | 日星石油㈱ | 佐野市堀米町3397 | 36 | 19 | 40 | 139 | 34 | 3 | 昼間 | 0283-24-7703 | 0283-24-7703 | タンクローリーで運搬可能 | 有 | | |
| | | | 軽油 | 9,600 | 菊川給油所 | | | | | | | | | 夜間 | | | | | |
| | | | ガソリン | 19,200 | 日星石油㈱ | 佐野市堀米町602-16 | 36 | 19 | 47 | 139 | 34 | 52 | 昼間 | 0283-24-4676 | 0283-23-3726 | | 有 | | |
| | | | 軽油 | 9,600 | 堀米給油所 | | | | | | | | | 夜間 | | | | | |
| | | | ガソリン | 49,000 | 両毛丸善㈱ | 佐野市大橋町3235-37 | 36 | 18 | 29 | 139 | 33 | 56 | 昼間 | 0283-22-8430 | 0283-22-8431 | タンクローリーで運搬可能 | 有 | ○ | |
| | | | 軽油 | 38,000 | 大橋給油所 | | | | | | | | | 夜間 | | | | | |
| | | | ガソリン | 50,000 | 石川興産㈱ | 佐野市北茂呂町1-13-15 | 36 | 17 | 57 | 139 | 35 | 27 | 昼間 | 0283-21-2830 | 0283-21-2831 | セルフサービス | 有 | | |
| | | | 軽油 | 20,000 | 佐野南給油所 | | | | | | | | | 夜間 | | | | | |
| | | | ガソリン | 48,000 | カヘト㈱ | 佐野市高萩町1056-343 | 36 | 17 | 49 | 139 | 36 | 20 | 昼間 | 0283-27-3211 | | セルフサービス | 有 | | |
| | | | 軽油 | 18,000 | ベトリス佐野店 | | | | | | | | | 夜間 | | | | | |
| | | | ガソリン | 40,000 | 両毛丸善㈱ | 佐野市吉水1150-3 | 36 | 21 | 19 | 139 | 34 | 34 | 昼間 | 0283-62-8333 | 0283-62-8336 | タンクローリーで運搬可能 | 有 | | |
| | | | 軽油 | 20,000 | 吉水給油所 | | | | | | | | | 夜間 | | | | | |
| | | | ガソリン | 30,100 | 相田石油㈱ | 佐野市田沼546 | 36 | 21 | 59 | 139 | 34 | 45 | 昼間 | 0283-62-1305 | | | 有 | | |
| | | | 軽油 | 6,700 | | | | | | | | | | 夜間 | | | | | |
| | | | ガソリン | | ㈱飯野油店 | 佐野市戸奈良504 | 36 | 21 | 51 | 139 | 33 | 32 | 昼間 | 0283-62-0387 | | | 無 | | |
| | | | 軽油 | 26,500 | | | | | | | | | | 夜間 | | | | | |
| | | | ガソリン | 10,574 | 岩下石油 | 佐野市大字閑馬508-1 | 36 | 24 | 3 | 139 | 31 | 0 | 昼間 | 0283-65-0652 | | | 有 | | |
| | | | 軽油 | 10,000 | | | | | | | | | | 夜間 | | | | | |
| ガソリン | 24,000 | 五月女油店 | 佐野市栃本2381 | 36 | 21 | 47 | 139 | 34 | 35 | 昼間 | 0283-62-0367 | | | 有 | | | | | |
| 軽油 | 10,000 | | | | | | | | | | 夜間 | | | | | | | | |
| ガソリン | 19,000 | 日忠石油㈱ | 佐野市栃本1438-1 | 36 | 22 | 20 | 139 | 35 | 11 | 昼間 | 0283-62-0718 | 0283-62-0718 | | 有 | | | | | |
| 軽油 | 9,500 | | | | | | | | | | 夜間 | | | | | | | | |
| ガソリン | 13,000 | ㈱橋本石油 | 佐野市下彦馬39 | 36 | 24 | 5 | 139 | 30 | 46 | 昼間 | 0283-65-0334 | | | 有 | | | | | |
| 軽油 | 7,000 | | | | | | | | | | 夜間 | | | | | | | | |
| ガソリン | 19,600 | ㈱峰崎油店 | 佐野市田沼493-1 | 36 | 21 | 44 | 139 | 34 | 31 | 昼間 | 0283-62-0049 | | | 有 | | | | | |
| 軽油 | 9,600 | | | | | | | | | | 夜間 | | | | | | | | |
| ガソリン | 49,750 | 石川興産㈱どまんなか | 佐野市吉水駅前3-13-10 | 36 | 20 | 2 | 139 | 34 | 57 | 昼間 | 0283-61-1505 | | | 有 | | | | | |
| 軽油 | 19,900 | | | | | | | | | | 夜間 | | | | | | | | |

陸上隊燃料補給場所一覧表

| 地区名 | 消防本部名 | 市町名 | 燃料 種別 | 貯蔵量 (L) | 事業所名 | 所在地 | 座標(北緯) | | | 座標(東経) | | | 連絡先 | | | 貯蔵所以外への調達可否 及び方法・ルート等※ | 石商加盟 の有無 | 災害 対応型 | |
|------|---------|-----------|---------------|--------------|-------|--------------|--------|-----|----|--------|--------------|--------------|--------------|--------------|--------------|---------------------------|-------------|-----------|--|
| | | | | | | | 度 | 分 | 秒 | 度 | 分 | 秒 | 時間帯 | 電話番号 | FAX番号 | | | | |
| 南西地区 | 佐野市消防本部 | 佐野市 | ガソリン | 13,000 | ㈲山忠 | 佐野市飛駒1088-1 | 36 | 26 | 56 | 139 | 28 | 25 | 昼間 | 0283-66-2263 | | | 有 | | |
| | | | 軽油 | 6,700 | | | | | | | | | | 夜間 | | | | | |
| | | | ガソリン | 30,000 | 協和㈱ | 佐野市築地町5-17 | 36 | 24 | 26 | 139 | 36 | 59 | 昼間 | 0283-85-3407 | | タンクローリーで運搬可能 | 有 | ○ | |
| | | | 軽油 | 45,000 | | | | | | | | | | 夜間 | | | | | |
| | | | ガソリン | 29,200 | ㈲石川商店 | 佐野市仙波町172 | 36 | 25 | 54 | 139 | 35 | 39 | 昼間 | 0283-85-3066 | | | | 有 | |
| | | | 軽油 | 19,100 | | | | | | | | | | 夜間 | | | | | |
| | | | ガソリン | 30,000 | ㈱川上商事 | 佐野市中町971-1 | 36 | 23 | 13 | 139 | 36 | 31 | 昼間 | 0283-85-3564 | | タンクローリーで運搬可能 | 有 | | |
| | | | 軽油 | 19,000 | | | | | | | | | | 夜間 | | | | | |
| | | | ガソリン | 10,000 | ㈲時崎油店 | 佐野市富士見町13-8 | 36 | 23 | 49 | 139 | 36 | 30 | 昼間 | 0283-85-4422 | | | | 有 | |
| | | | 軽油 | 10,000 | | | | | | | | | | 夜間 | | | | | |
| | | | ガソリン | 29,200 | 常盤商事㈱ | 佐野市仙波町131-1 | 36 | 25 | 58 | 139 | 35 | 36 | 昼間 | 0283-85-3070 | 0283-85-3082 | タンクローリーで運搬可能 | 有 | | |
| | | | 軽油 | 9,700 | | | | | | | | | | 夜間 | | | | | |
| | | | ガソリン | 5,000 | ㈲中澤商店 | 佐野市葛生東3-8 | 36 | 24 | 35 | 139 | 36 | 44 | 昼間 | 0283-85-2404 | | | | 無 | |
| | | | 軽油 | | | | | | | | | | | 夜間 | | | | | |
| | | | ガソリン | 9,500 | 協和㈱ | 佐野市宮下町7-10 | 36 | 24 | 59 | 139 | 36 | 56 | 昼間 | 0283-85-3410 | 0283-85-2145 | タンクローリーで運搬可能 | 有 | | |
| | | | 軽油 | 19,000 | | | | | | | | | | 夜間 | | | | | |
| | | | ガソリン | 10,000 | 広瀬商事㈱ | 佐野市葛生西3-13-1 | 36 | 24 | 36 | 139 | 36 | 31 | 昼間 | 0283-86-3369 | | タンクローリーで運搬可能 | 有 | | |
| | | | 軽油 | 10,000 | | | | | | | | | | 夜間 | | | | | |
| | | | ガソリン | 4,600 | 日吉屋商店 | 佐野市柿平町184-1 | 36 | 27 | 33 | 139 | 33 | 40 | 昼間 | 0283-87-0471 | | | | 有 | |
| | | | 軽油 | 6,000 | | | | | | | | | | 夜間 | | | | | |
| | | | ガソリン | 10,000 | 広瀬商事㈱ | 佐野市山菅町3377-1 | 36 | 23 | 38 | 139 | 36 | 19 | 昼間 | 0283-86-2975 | | | | 有 | |
| | | | 軽油 | 20,000 | 山菅給油所 | | | | | | | | | 夜間 | | | | | |
| | | | ガソリン | 9,500 | 山崎商店 | 佐野市水木町305 | 36 | 28 | 43 | 139 | 32 | 52 | 昼間 | 0283-87-0075 | | | | 有 | |
| | | | 軽油 | 9,700 | | | | | | | | | | 夜間 | | | | | |
| | | | ガソリン | 19,800 | 吉澤保全㈱ | 佐野市葛生東1-12-7 | 36 | 24 | 4 | 139 | 36 | 32 | 昼間 | 0283-86-3333 | 0283-85-4332 | タンクローリーで運搬可能 | 有 | | |
| | | | 軽油 | 20,000 | | | | | | | | | | 夜間 | | | | | |
| | | | ガソリン | 28,500 | 駒形興業㈱ | 佐野市葛生3163-1 | 36 | 24 | 16 | 139 | 36 | 19 | 昼間 | 0283-85-3543 | 0283-85-3536 | タンクローリーで運搬可能 | 有 | | |
| | 軽油 | 66,500 | | | | | | | | | | 夜間 | | | | | | | |
| | ガソリン | | 飯塚商店 | 佐野市中町607-1 | 36 | 23 | 29 | 139 | 36 | 36 | 昼間 | 0283-85-4631 | | | | 無 | | | |
| | 軽油 | 19,400 | | | | | | | | | | 夜間 | | | | | | | |
| | ガソリン | 50,000 | 日星石油㈱ | 佐野市奈良洲町303-5 | 36 | 20 | 3 | 139 | 34 | 55 | 昼間 | 0283-23-1185 | | セルフサービス | 有 | ○ | | | |
| | 軽油 | 14,000 | | | | | | | | | | 夜間 | | | | | | | |
| | ガソリン | 54,000 | 日星石油㈱ | 佐野市富岡町1713 | 36 | 18 | 59 | 139 | 36 | 0 | 昼間 | 0283-22-3619 | | セルフサービス | 有 | | | | |
| 軽油 | 10,000 | | | | | | | | | | 夜間 | | | | | | | | |
| ガソリン | 68,000 | (有)高山石油 | 佐野市赤坂町983-8 | 36 | 18 | 9 | 139 | 33 | 59 | 昼間 | 0283-25-8331 | | セルフサービス | 無 | | | | | |
| 軽油 | 8,000 | | | | | | | | | | 夜間 | | | | | | | | |
| ガソリン | 38,000 | 駒形興業(有) | 佐野市あくど町4199-1 | 36 | 24 | 17 | 139 | 33 | 20 | 昼間 | 0283-85-3543 | | | | 有 | | | | |
| 軽油 | 47,500 | | | | | | | | | | 夜間 | | | | | | | | |
| ガソリン | 120,000 | 粟野興産㈱ | 佐野市吉水町788-1 | 36 | 21 | 9 | 139 | 34 | 33 | 昼間 | 0283-610025 | | フル/セルフサービス | 有 | | | | | |
| 軽油 | 144,000 | | | | | | | | | | 夜間 | | | | | | | | |
| ガソリン | | ㈱川上商事 | 佐野市中町996-1 | 36 | 23 | 13 | 139 | 36 | 31 | 昼間 | 0283-85-3564 | 0283-85-3568 | タンクローリーで運搬可能 | 有 | | | | | |
| 軽油 | 9,600 | | | | | | | | | | 夜間 | | | | | | | | |
| ガソリン | 24,150 | (有)金子油店 | 栃木市木野地町181 | 36 | 24 | 48 | 139 | 44 | 6 | 昼間 | 0282-23-8125 | 0282-23-8146 | | 有 | ○ | | | | |
| 軽油 | 14,550 | | | | | | | | | | 夜間 | 〃 | | | | | | | |
| ガソリン | 40,000 | ㈱カードック | 栃木市境町24-2 | 36 | 22 | 6 | 139 | 43 | 50 | 昼間 | 0282-24-9348 | 0282-24-9350 | | 有 | | | | | |
| 軽油 | 15,000 | | | | | | | | | | 夜間 | | | | | | | | |
| ガソリン | 26,600 | ㈱東武資材 | 栃木市平柳町1-1-27 | 36 | 22 | 59 | 139 | 44 | 37 | 昼間 | 0282-22-1905 | 0282-22-1905 | | 有 | | | | | |
| 軽油 | 9,500 | 平柳SS | | | | | | | | | 夜間 | 0282-22-1905 | | | | | | | |
| ガソリン | 15,000 | 小野口石油株式会社 | 栃木市城内町2-24-52 | 36 | 20 | 8 | 139 | 44 | 59 | 昼間 | 0282-22-4566 | 0282-22-4571 | | 有 | ○ | | | | |
| 軽油 | 15,000 | | | | | | | | | | 夜間 | 0282-23-7298 | | | | | | | |

陸上隊燃料補給場所一覧表

| 地区名 | 消防本部名 | 市町名 | 燃料 種別 | 貯蔵量 (L) | 事業所名 | 所在地 | 座標(北緯) | | | 座標(東経) | | | 連絡先 | | | 貯蔵所以外への調達可否 及び方法・ルート等※ | 石商加盟 の有無 | 災害 対応型 | |
|------|---------|----------|-----------------|------------|--------------|---------------|--------|----|----|--------|--------------|--------------|-----|--------------|---------------|---------------------------|-------------|-----------|--|
| | | | | | | | 度 | 分 | 秒 | 度 | 分 | 秒 | 時間帯 | 電話番号 | FAX番号 | | | | |
| 南西地区 | 栃木市消防本部 | 栃木市 | ガソリン | 38,400 | 総合エネルギー(株) | 栃木市樋ノ口町396-1 | 36 | 21 | 34 | 139 | 45 | 27 | 昼間 | 0282-24-4082 | 0282-22-3223 | | 有 | ○ | |
| | | | 軽油 | 9,600 | | | | | | | | | | 夜間 | 0282-22-3223 | | | | |
| | | | ガソリン | 20,000 | (有)高崎商店 | 栃木市尻内町623 | 36 | 25 | 34 | 139 | 40 | 41 | 昼間 | 0282-31-0320 | 0282-31-0320 | | 有 | | |
| | | | 軽油 | 20,000 | | | | | | | | | | 夜間 | 0283-85-2478 | | | | |
| | | | ガソリン | 14,250 | (有)飯塚商店 | 栃木市梅沢町164-2 | 36 | 25 | 44 | 139 | 40 | 29 | 昼間 | 0282-31-0128 | 0282-31-0985 | | 有 | | |
| | | | 軽油 | 4,750 | | | | | | | | | | 夜間 | 〃 | | | | |
| | | | ガソリン | 13,800 | 谷中田商店 | 栃木市吹上町163-1 | 36 | 24 | 34 | 139 | 43 | 10 | 昼間 | 0282-31-2168 | 0282-31-0889 | | 有 | | |
| | | | 軽油 | 6,000 | | | | | | | | | | 夜間 | 〃 | | | | |
| | | | ガソリン | 19,200 | 星野酒造(株) | 栃木市湊町5-20 | 36 | 22 | 34 | 139 | 43 | 52 | 昼間 | 0282-23-3216 | 0282-24-3144 | | 有 | | |
| | | | 軽油 | 9,600 | | | | | | | | | | 夜間 | 0282-24-3144 | | | | |
| | | | ガソリン | 15,000 | (有)太田屋 | 栃木市皆川城内町1768 | 36 | 23 | 21 | 139 | 41 | 6 | 昼間 | 0282-22-1816 | 0282-22-2068 | | 有 | | |
| | | | 軽油 | 5,000 | | | | | | | | | | 夜間 | 0282-23-1444 | | | | |
| | | | ガソリン | 30,000 | (有)岸オイル | 栃木市野中町503-1 | 36 | 23 | 44 | 139 | 43 | 14 | 昼間 | 0282-23-0916 | 0282-22-8209 | | 有 | ○ | |
| | | | 軽油 | 10,000 | | | | | | | | | | 夜間 | 〃 | | | | |
| | | | ガソリン | 40,000 | ㈱石澤商店 | 栃木市大宮町2189-1 | 36 | 23 | 44 | 139 | 45 | 45 | 昼間 | 0282-27-6710 | 0282-28-1358 | | 有 | | |
| | | | 軽油 | 15,000 | | | | | | | | | | 夜間 | 0282-27-8891 | | | | |
| | | | ガソリン | 40,000 | 渡辺石油(株) | 栃木市川原田町128-1 | 36 | 24 | 12 | 139 | 44 | 19 | 昼間 | 0282-24-3190 | 0282-23-4463 | | 有 | ○ | |
| | | | 軽油 | 11,000 | | | | | | | | | | 夜間 | 0282-24-8037 | | | | |
| | | | ガソリン | 34,800 | ㈱別井商店 | 栃木市大宮町1579-1 | 36 | 23 | 7 | 139 | 45 | 38 | 昼間 | 0282-27-1748 | 0282-27-9807 | | 有 | ○ | |
| | | | 軽油 | 13,400 | | | | | | | | | | 夜間 | 〃 | | | | |
| | | | ガソリン | 30,000 | (有)板橋光一商事 | 栃木市吹上町1219-1 | 36 | 24 | 26 | 139 | 42 | 19 | 昼間 | 0282-31-1465 | 0282-31-1322 | | 有 | | |
| | | | 軽油 | 10,000 | | | | | | | | | | 夜間 | 〃 | | | | |
| | | | ガソリン | 29,400 | 須田商事(株) | 栃木市菌部町2-19-36 | 36 | 22 | 25 | 139 | 43 | 7 | 昼間 | 0282-23-8631 | 0282-24-6258 | | 有 | ○ | |
| | | | 軽油 | 9,800 | | | | | | | | | | 夜間 | 0282-28-1881 | | | | |
| | | | ガソリン | 19,000 | 小野口石油(株) | 栃木市今泉町1-1-1 | 36 | 22 | 40 | 139 | 45 | 7 | 昼間 | 0282-24-6991 | 0282-25-1271 | | 有 | ○ | |
| | | | 軽油 | 9,500 | | | | | | | | | | 夜間 | 0282-23-5367 | | | | |
| | | | ガソリン | 28,500 | ㈱東武資材 | 栃木市仲方町173-1 | 36 | 25 | 15 | 139 | 41 | 32 | 昼間 | 0282-31-1266 | 0282-31-1905 | | 有 | | |
| | | | 軽油 | 47,500 | | | | | | | | | | 夜間 | 0285-37-0530 | | | | |
| | | | ガソリン | 40,000 | 栗野興産(株) | 栃木市尻内町1856-14 | 36 | 26 | 14 | 139 | 41 | 12 | 昼間 | 0282-31-1989 | 0282-31-3060 | | 有 | | |
| | | | 軽油 | 100,000 | | | | | | | | | | 夜間 | 090-9362-6039 | | | | |
| | | | ガソリン | 90,000 | 両毛丸善(株) | 栃木市菌部町2-5-16 | 36 | 22 | 16 | 139 | 43 | 8 | 昼間 | 0282-20-8110 | 0282-20-8113 | | 有 | | |
| | | | 軽油 | 30,000 | セルフランド菌部SS | | | | | | | | | 夜間 | 0284-72-0659 | | | | |
| | | | ガソリン | 40,000 | JXTGエネルギー(株) | 栃木市箱森町39-50 | 36 | 23 | 32 | 139 | 43 | 30 | 昼間 | 0282-23-3993 | 0282-23-4007 | | 有 | | |
| | | | 軽油 | 10,000 | スターポート栃木SS | | | | | | | | | 夜間 | 〃 | | | | |
| | | | ガソリン | 48,000 | ㈱J Aエルサポート | 栃木市大宮町1419-1 | 36 | 23 | 23 | 139 | 46 | 12 | 昼間 | 0282-23-3993 | | | 有 | | |
| | | | 軽油 | 18,000 | | | | | | | | | | 夜間 | | | | | |
| | | | ガソリン | 72,000 | 両毛丸善(株) | 栃木市平柳町3-21-26 | 36 | 23 | 28 | 139 | 45 | 2 | 昼間 | 0282-29-1577 | | | 有 | | |
| | | | 軽油 | 24,000 | セルフ平柳SS | | | | | | | | | 夜間 | | | | | |
| | | | ガソリン | 19,000 | (有)塚原油店 | 栃木市藤岡町部屋461 | 36 | 16 | 15 | 139 | 42 | 59 | 昼間 | 0282-67-2619 | 0282-67-2057 | | 有 | | |
| | | | 軽油 | 9,500 | | | | | | | | | | 夜間 | 〃 | | | | |
| ガソリン | 24,700 | (有)池田油店 | 栃木市藤岡町藤岡878 | 36 | 15 | 45 | 139 | 39 | 11 | 昼間 | 0282-62-2206 | | | 有 | | | | | |
| 軽油 | 3,800 | | | | | | | | | | 夜間 | 〃 | | | | | | | |
| ガソリン | 19,000 | (有)水戸部商事 | 栃木市藤岡町藤岡1845-11 | 36 | 14 | 56 | 139 | 39 | 2 | 昼間 | 0282-62-5171 | 0282-62-2903 | | 有 | | | | | |
| 軽油 | 9,500 | | | | | | | | | | 夜間 | 0282-62-3182 | | | | | | | |
| ガソリン | 13,400 | 石川文雄商店 | 栃木市藤岡町赤麻1163 | 36 | 16 | 1 | 139 | 40 | 41 | 昼間 | 0282-62-2418 | | | 有 | | | | | |
| 軽油 | 5,800 | | | | | | | | | | 夜間 | 〃 | | | | | | | |
| ガソリン | 20,000 | 船田商店 | 栃木市藤岡町赤麻4243-4 | 36 | 16 | 0 | 139 | 40 | 46 | 昼間 | 0282-62-2352 | 0282-62-2713 | | 有 | | | | | |
| 軽油 | 19,200 | | | | | | | | | | 夜間 | 0282-62-2713 | 〃 | | | | | | |

陸上隊燃料補給場所一覽表

| 地区名 | 消防本部名 | 市町名 | 燃料種別 | 貯蔵量(L) | 事業所名 | 所在地 | 座標(北緯) | | | 座標(東経) | | | 連絡先 | | | 貯蔵所以外への調達可否 及び方法・ルート等※ | 石商加盟 の有無 | 災害 対応型 | |
|------|---------|--------------|----------------|---------|---------------|-----------------|--------|----|----|--------|--------------|----|-----|--------------|--------------|---------------------------|-------------|-----------|--|
| | | | | | | | 度 | 分 | 秒 | 度 | 分 | 秒 | 時間帯 | 電話番号 | FAX番号 | | | | |
| 南西地区 | 栃木市消防本部 | 栃木市 | ガソリン | 12,480 | 山中油店 | 栃木市藤岡町都賀769 | 36 | 16 | 28 | 139 | 37 | 18 | 昼間 | 0282-62-2854 | 0282-62-2905 | | 有 | ○ | |
| | | | 軽油 | 6,720 | | | | | | | | | 夜間 | | | | | | |
| | | | ガソリン | 48,000 | JXTGエネルギー(株) | 栃木市藤岡町都賀2753 | 36 | 17 | 20 | 139 | 37 | 19 | 昼間 | 0282-62-3965 | 0282-62-1472 | | 有 | | |
| | | | 軽油 | 84,000 | 東日本宇佐美 | | | | | | | | 夜間 | 〃 | 〃 | | | | |
| | | | ガソリン | 40,000 | JXTGエネルギー(株) | 栃木市藤岡町太田790 | 36 | 18 | 2 | 139 | 38 | 24 | 昼間 | 0282-62-0640 | 0282-61-1089 | | 有 | | |
| | | | 軽油 | 40,000 | エネオスウイング | | | | | | | | 夜間 | 〃 | 〃 | | | | |
| | | | ガソリン | 12,480 | (有)渡辺モータース | 栃木市藤岡町太田337 | 36 | 17 | 47 | 139 | 38 | 41 | 昼間 | 0282-62-2817 | 0282-62-2817 | | 有 | | |
| | | | 軽油 | 6,720 | | | | | | | | | 夜間 | 〃 | 〃 | | | | |
| | | | ガソリン | 40,000 | 栃東武資材 | 栃木市大平町西水代1992-1 | 36 | 18 | 38 | 139 | 42 | 56 | 昼間 | 0282-43-5301 | 0282-43-5301 | | 有 | ○ | |
| | | | 軽油 | 10,000 | 大平給油所 | | | | | | | | 夜間 | 0282-67-3118 | 0282-67-3118 | | | | |
| | | | ガソリン | 45,000 | 両毛丸善(株) | 栃木市大平町西野田543-1 | 36 | 19 | 50 | 139 | 43 | 5 | 昼間 | 0282-45-1057 | 0282-45-1078 | | 有 | ○ | |
| | | | 軽油 | 30,000 | 大平町給油所 | | | | | | | | 夜間 | | 〃 | | | | |
| | | | ガソリン | 10,000 | 星のや商店 | 栃木市都賀町家中5973 | 36 | 25 | 31 | 139 | 45 | 8 | 昼間 | 0282-27-1778 | 0282-27-1778 | | 有 | | |
| | | | 軽油 | 10,000 | | | | | | | | | 夜間 | | | | | | |
| | | | ガソリン | 14,000 | 小田垣商店 | 栃木市都賀町家中5203-2 | 36 | 26 | 14 | 139 | 45 | 18 | 昼間 | 0282-27-0266 | 0282-27-0267 | | 有 | | |
| | | | 軽油 | 6,000 | | | | | | | | | 夜間 | | | | | | |
| | | | ガソリン | 14,000 | (有)青木石油 | 栃木市都賀町合戦場1003-3 | 36 | 24 | 18 | 139 | 44 | 51 | 昼間 | 0282-27-0026 | 0282-27-5958 | | 有 | ○ | |
| | | | 軽油 | 6,000 | | | | | | | | | 夜間 | 0282-24-0655 | | | | | |
| | | | ガソリン | 12,300 | 芹沢油店 | 栃木市都賀町木356-1 | 36 | 25 | 24 | 139 | 43 | 47 | 昼間 | 0282-27-8124 | | | 有 | | |
| | | | 軽油 | 16,200 | | | | | | | | | 夜間 | | | | | | |
| | | | ガソリン | 38,000 | 朝妻石油(株) | 栃木市都賀町家中2173 | 36 | 25 | 10 | 139 | 45 | 9 | 昼間 | 0282-27-4940 | 0282-27-8268 | | 有 | | |
| | | | 軽油 | 38,200 | | | | | | | | | 夜間 | 0282-23-5620 | | | | | |
| | | | ガソリン | 13,200 | (有)大里油店 | 栃木市西方町金崎592-4 | 36 | 28 | 12 | 139 | 45 | 2 | 昼間 | 0282-92-2064 | | | 有 | | |
| | | | 軽油 | 5,800 | | | | | | | | | 夜間 | 〃 | | | | | |
| | | | ガソリン | 28,800 | 佐藤商事有限公司 | 栃木市西方町金崎789-1 | 36 | 27 | 36 | 139 | 45 | 21 | 昼間 | 0282-92-2821 | | | 有 | | |
| | | | 軽油 | 9,600 | | | | | | | | | 夜間 | 〃 | | | | | |
| | | | ガソリン | 38,000 | (有)大嶋商店 | 栃木市西方町真名子10-4 | 36 | 27 | 40 | 139 | 27 | 40 | 昼間 | 0282-92-7068 | | タンクローリーで運搬可能 | 有 | | |
| | | | 軽油 | 22,000 | | | | | | | | | 夜間 | 〃 | | | | | |
| | | | ガソリン | 30,000 | (株)祥和コーポレーション | 栃木市岩舟町下津原1196-2 | 36 | 19 | 29 | 139 | 38 | 6 | 昼間 | 0282-54-1122 | | タンクローリーで運搬可能 | 無 | | |
| | | | 軽油 | 120,000 | | | | | | | | | 夜間 | | | | | | |
| | | | ガソリン | 19,000 | 五十畑石油(株) | 栃木市岩舟町静2244-1 | 36 | 18 | 51 | 139 | 39 | 45 | 昼間 | 0282-55-1918 | 0282-55-4528 | タンクローリーで運搬可能 | 有 | | |
| | | | 軽油 | 19,000 | | | | | | | | | 夜間 | | | | | | |
| | | | ガソリン | 13,200 | (有)和泉日石 | 栃木市岩舟町和泉1543 | 36 | 19 | 9 | 139 | 40 | 12 | 昼間 | 0282-55-2521 | | | 有 | | |
| | | | 軽油 | 5,800 | | | | | | | | | 夜間 | | | | | | |
| | | | ガソリン | 40,000 | (有)永島商店 | 栃木市岩舟町豊岡543-7 | 36 | 19 | 10 | 139 | 38 | 38 | 昼間 | 0282-55-2529 | | タンクローリーで運搬可能 | 有 | | |
| | | | 軽油 | 10,000 | | | | | | | | | 夜間 | | | | | | |
| | | | ガソリン | 75,000 | 両毛丸善(株) | 栃木市岩舟町静戸498-1 | 36 | 18 | 7 | 139 | 41 | 59 | 昼間 | 0282-54-1066 | | タンクローリーで運搬可能 | 有 | | |
| | | | 軽油 | 60,000 | 岩舟SS | | | | | | | | 夜間 | | | | | | |
| | | | ガソリン | 50,000 | (株)宇佐美鋳油 | 栃木市岩舟町静1660-1 | 36 | 18 | 43 | 139 | 39 | 2 | 昼間 | 0282-55-7448 | 0282-55-7447 | | 有 | | |
| | | | 軽油 | 50,000 | | | | | | | | | 夜間 | | | | | | |
| ガソリン | 50,000 | 丸紅エネルギー(株) | 栃木市藤岡町大田和614-1 | 36 | 17 | 49 | 139 | 37 | 41 | 昼間 | 0282-62-1811 | | | 有 | | | | | |
| 軽油 | 80,000 | | | | | | | | | 夜間 | | | | | | | | | |
| ガソリン | 48,000 | エネクスフリート(株) | 栃木市藤岡町都賀2835-2 | 36 | 17 | 42 | 139 | 37 | 14 | 昼間 | 0282-62-3975 | | | 有 | | | | | |
| 軽油 | 72,000 | | | | | | | | | 夜間 | | | | | | | | | |
| ガソリン | 64,000 | JXTGエネルギー(株) | 栃木市大平町下皆川852-1 | 36 | 21 | 8 | 139 | 42 | 36 | 昼間 | 0282-45-2666 | | | 有 | | | | | |
| 軽油 | 16,000 | J-QUEST大平店 | | | | | | | | 夜間 | | | | | | | | | |
| ガソリン | 30,000 | (株)ダイヤ昭石 | 栃木市岩舟町静2179-2 | 36 | 18 | 46 | 139 | 39 | 42 | 昼間 | 0282-25-7268 | | | 有 | | | | | |
| 軽油 | 6,000 | | | | | | | | | 夜間 | | | | | | | | | |

陸上隊燃料補給場所一覧表

| 地区名 | 消防本部名 | 市町名 | 燃料種別 | 貯蔵量(L) | 事業所名 | 所在地 | 座標(北緯) | | | 座標(東経) | | | 連絡先 | | | 貯蔵所以外への調達可否 及び方法・ルート等※ | 石商加盟 の有無 | 災害 対応型 | |
|------|---------|-----|------------|---------|----------------------------|---------------|--------|----|----|--------|----|----|-----|--------------|--------------|---------------------------|-------------|-----------|---|
| | | | | | | | 度 | 分 | 秒 | 度 | 分 | 秒 | 時間帯 | 電話番号 | FAX番号 | | | | |
| 北西地区 | 日光市消防本部 | 日光市 | ガソリン 軽油 | 38,000 | (株)ヤマギチ | 日光市今市53 | 36 | 43 | 16 | 139 | 41 | 53 | 昼間 | 0288-21-1486 | | | 有 | ○ | |
| | | | ガソリン 軽油 | 91,010 | (株)林マ商事 | 日光市今市628 | 36 | 43 | 31 | 139 | 41 | 6 | 昼間 | 0288-22-1013 | | | 有 | ○ | |
| | | | ガソリン 軽油 | 242,700 | (株)手塚商事 瀬尾SS | 日光市瀬尾334-6 | 36 | 44 | 11 | 139 | 41 | 23 | 昼間 | 0288-22-7878 | | | 有 | | |
| | | | ガソリン 軽油 | 50,000 | (株)ヤマギチ 豊田店 | 日光市豊田41-4 | 36 | 43 | 47 | 139 | 42 | 19 | 昼間 | 0288-30-1717 | | | 有 | | |
| | | | ガソリン 軽油 | 57,600 | (有)町田屋商店 大沢給油所 | 日光市大沢町187-1 | 36 | 41 | 32 | 139 | 45 | 33 | 昼間 | 0288-26-0334 | | | 有 | | |
| | | | ガソリン 軽油 | 80,600 | (有)ショップ 大室SS | 日光市大室846-5 | 36 | 43 | 26 | 139 | 45 | 8 | 昼間 | 0288-26-9888 | | | 有 | | |
| | | | ガソリン 軽油 | 58,274 | 沼尾油店 今市インターSS | 日光市平ヶ崎389-1 | 36 | 43 | 17 | 139 | 40 | 42 | 昼間 | 0288-22-0963 | | | 有 | | |
| | | | ガソリン 軽油 | 50,500 | (有)野中給油所 ニュー今市SS | 日光市今市83 | 36 | 43 | 19 | 139 | 41 | 35 | 昼間 | 0288-21-0878 | | | 有 | | |
| | | | ガソリン 軽油 | 44,000 | (有)伴自動車工業所 今市東SS | 日光市瀬尾38-1 | 36 | 44 | 12 | 139 | 41 | 41 | 昼間 | 0288-22-4711 | | | 有 | | |
| | | | ガソリン 軽油 | 41,300 | 和光興業(有) 今市西給油所 | 日光市瀬川1189 | 36 | 43 | 42 | 139 | 40 | 20 | 昼間 | 0288-21-1564 | | | 有 | | |
| | | | ガソリン 軽油 | 39,000 | (有)東商店 今市小代SS | 日光市小代296-1 | 36 | 39 | 2 | 139 | 43 | 19 | 昼間 | 0288-27-0142 | | | 有 | | |
| | | | ガソリン 軽油 | 162,860 | (有)板橋屋商店 小代SS | 日光市小代1553-2 | 36 | 39 | 29 | 139 | 43 | 13 | 昼間 | 0288-27-0161 | | | 有 | | |
| | | | ガソリン 軽油 | 478,000 | (有)大柿精米所 長畑SS | 日光市長畑527-2 | 36 | 40 | 24 | 139 | 42 | 3 | 昼間 | 0288-27-1208 | | | 有 | | |
| | | | ガソリン 軽油 | 26,900 | 高村商店 今市岩崎SS | 日光市岩崎899 | 36 | 37 | 53 | 139 | 44 | 9 | 昼間 | 0288-27-1983 | | | 有 | | |
| | | | ガソリン 軽油 | 80,000 | J-QUEST 今市店 | 日光市豊田358-2 | 36 | 44 | 11 | 139 | 42 | 25 | 昼間 | 0288-30-5059 | | | 有 | ○ | |
| | | | ガソリン 軽油 | 61,100 | (有)コパヤシオイルサービス 大桑パルク給油所 | 日光市大桑町912 | 36 | 46 | 9 | 139 | 42 | 56 | 昼間 | 0288-21-7110 | | | 有 | | |
| | | | ガソリン 軽油 | 60,400 | (株)漆原油店 大桑パルクSS | 日光市大桑町836-4 | 36 | 45 | 58 | 139 | 43 | 0 | 昼間 | 0288-21-7776 | | | 有 | | |
| | | | ガソリン 軽油 | 304,806 | じゃすぽーと 日光給油所 | 日光市森友992-6 | 36 | 43 | 8 | 139 | 43 | 6 | 昼間 | 0288-22-3550 | | | 有 | | |
| | | | ガソリン 軽油 | 44,000 | (有)神林商店 ハートフル大沢SS | 日光市木和田島2380-4 | 36 | 41 | 5 | 139 | 45 | 0 | 昼間 | 0288-26-1150 | | | 有 | ○ | |
| | | | ガソリン 軽油 | 47,200 | (有)隅商店 大沢SS | 日光市森友23-3 | 36 | 42 | 46 | 139 | 43 | 57 | 昼間 | 0288-21-2179 | | | 有 | | |
| | | | ガソリン 軽油 | 20,000 | (株)林マ商事 | 日光市鬼怒川温泉大原879 | 36 | 48 | 57 | 139 | 43 | 9 | 昼間 | 0288-77-0722 | | | 軽油タンクローリー可 | 有 | |
| | | | ガソリン 軽油 | 28,500 | ENEOSフロンティア | 日光市鬼怒川温泉大原 | 36 | 49 | 7 | 139 | 42 | 59 | 昼間 | 0288-77-0672 | | | 軽油タンクローリー可 | 有 | |
| | | | ガソリン 軽油 | 9,500 | 鬼怒川バイパス店 | 1411-7 | | | | | | | 夜間 | | | | | | |
| | | | ガソリン 軽油 | 30,000 | 片山油店 | 日光市藤原1219 | 36 | 53 | 20 | 139 | 42 | 38 | 昼間 | 0288-78-0003 | 0288-78-0383 | | 軽油タンクローリー可 | 有 | ○ |
| | | | ガソリン 軽油 | 19,600 | | | | | | | | | 夜間 | | | | | | |
| | | | ガソリン 軽油 | 29,700 | 片山油店柄倉店 | 日光市柄倉763-1 | 36 | 46 | 46 | 139 | 42 | 24 | 昼間 | 0288-76-1123 | 76-3300 | | 軽油タンクローリー可 | 有 | |
| | | | ガソリン 軽油 | 19,800 | | | | | | | | | 夜間 | | | | | | |
| | | | ガソリン 軽油 | 13,000 | 松本給油所 | 日光市上栗山719 | 36 | 52 | 3 | 139 | 35 | 28 | 昼間 | 0288-97-1670 | | | 軽油タンクローリー可 | 有 | |
| | | | ガソリン 軽油 | 5,700 | | | | | | | | | 夜間 | | | | | | |

陸上隊燃料補給場所一覧表

| 地区名 | 消防本部名 | 市町名 | 燃料種別 | 貯蔵量(L) | 事業所名 | 所在地 | 座標(北緯) | | | 座標(東経) | | | 連絡先 | | | 貯蔵所以外への調達可否及び方法・ルート等※ | 石商加盟の有無 | 災害対応型 | |
|------|---------|-----------|---------------|---------------|------------|--------------|--------|-----|----|--------|--------------|--------------|--------------|--------------|-------------|-----------------------|---------|-------|--|
| | | | | | | | 度 | 分 | 秒 | 度 | 分 | 秒 | 時間帯 | 電話番号 | FAX番号 | | | | |
| 北西地区 | 日光市消防本部 | 日光市 | ガソリン | 19,000 | 山越油店 | 日光市日向469 | 36 | 53 | 5 | 139 | 39 | 3 | 昼間 | 0288-97-1754 | | 軽油タンクローリー可 | 有 | | |
| | | | 軽油 | 19,000 | | | | | | | | | | 夜間 | 〃 | | | | |
| | | | ガソリン | 13,000 | 丸木商店 | 日光市湯西川551-1 | 36 | 58 | 5 | 139 | 36 | 29 | 昼間 | 0288-98-0439 | | 軽油タンクローリー可 | 有 | | |
| | | | 軽油 | 5,700 | | | | | | | | | | 夜間 | 〃 | | | | |
| | | | ガソリン | 27,000 | 若松石油 | 日光市中宮祠2478 | 36 | 44 | 24 | 139 | 30 | 11 | 昼間 | 0288-55-0156 | | | 有 | | |
| | | | 軽油 | 3,000 | 奥日光SS | | | | | | | | | 夜間 | | | | | |
| | | | ガソリン | 29,400 | 漆原油店 | 日光市清滝4-124-2 | 36 | 44 | 13 | 139 | 33 | 48 | 昼間 | 0288-53-3021 | | | 有 | | |
| | | | 軽油 | 19,600 | 清滝ｲﾝﾀｰSS | | | | | | | | | 夜間 | | | | | |
| | | | ガソリン | 19,200 | (株)宇佐美ｲﾝﾀｰ | 日光市清滝1-3-20 | 36 | 44 | 26 | 139 | 33 | 45 | 昼間 | 0288-53-1783 | | | 有 | | |
| | | | 軽油 | 19,200 | 日光給油所 | | | | | | | | | 夜間 | | | | | |
| | | | ガソリン | 14,250 | 阿原燃料 | 日光市花石町1866 | 36 | 45 | 5 | 139 | 35 | 9 | 昼間 | 0288-53-1115 | | | 無 | | |
| | | | 軽油 | 4,750 | 花石給油所 | | | | | | | | | 夜間 | | | | | |
| | | | ガソリン | 19,500 | 漆原エネルギー | 日光市松原町1-5 | 36 | 44 | 50 | 139 | 37 | 9 | 昼間 | 0288-53-1566 | | | 有 | | |
| | | | 軽油 | 5,000 | 駅前給油所 | | | | | | | | | 夜間 | | | | | |
| | | | ガソリン | 28,500 | KSエネルギー(有) | 日光市東和町58-1 | 36 | 44 | 39 | 139 | 37 | 29 | 昼間 | 0288-53-3380 | | | 有 | | |
| | 軽油 | 10,000 | 日光ｲﾝﾀｰSS | | | | | | | | | 夜間 | | | | | | | |
| | ガソリン | 13,700 | 丸政油店 小来川SS | 日光市中小来川2648-3 | 36 | 39 | 46 | 139 | 37 | 23 | 昼間 | 0288-63-3053 | 0285-28-0462 | | 無 | | | | |
| | 軽油 | 5,900 | | | | | | | | | | 夜間 | | | | | | | |
| | ガソリン | 60,000 | 阿原正昭商店 | 日光市七里695-13 | 36 | 44 | 27 | 139 | 38 | 9 | 昼間 | 0288-50-1566 | | | 有 | ○ | | | |
| | 軽油 | 12,000 | | | | | | | | | | 夜間 | | | | | | | |
| | ガソリン | 60,000 | ㈱カキヌマ | 鹿沼市日吉町863 | 36 | 33 | 59 | 139 | 43 | 45 | 昼間 | 0289-64-3807 | | 否 | 有 | | | | |
| | 軽油 | 12,000 | セルフｲﾝ 西給油所 | | | | | | | | | 夜間 | | | セルフサービス | | | | |
| | ガソリン | 12,400 | ㈱山一燃料 | 鹿沼市上野町206-7 | 36 | 34 | 3 | 139 | 45 | 50 | 昼間 | 0289-62-5968 | | 可 | 有 | | | | |
| | 軽油 | 6,600 | | | | | | | | | | 夜間 | | | タンクローリー・携行缶 | | | | |
| | ガソリン | 19,200 | ㈱ｺﾞﾀﾞﾁ | 鹿沼市玉田町63-2 | 36 | 34 | 40 | 139 | 45 | 5 | 昼間 | 0289-62-2669 | | 可 | 有 | | | | |
| | 軽油 | 9,600 | | | | | | | | | | 夜間 | | | タンクローリー・携行缶 | | | | |
| | ガソリン | 19,500 | ㈱大出油店 | 鹿沼市見野2 | 36 | 35 | 20 | 139 | 44 | 9 | 昼間 | 0289-62-3995 | | 可 | 有 | | | | |
| | 軽油 | 9,500 | | | | | | | | | | 夜間 | | | タンクローリー・携行缶 | | | | |
| | ガソリン | 14,900 | ㈱板橋屋商店 | 鹿沼市富岡151-3 | 36 | 36 | 7 | 139 | 44 | 34 | 昼間 | 0289-65-4783 | | 可 | 無 | | | | |
| | 軽油 | 19,400 | | | | | | | | | | 夜間 | | | タンクローリー・携行缶 | | | | |
| | ガソリン | 40,000 | ㈱木村盛一商店 | 鹿沼市栃窪1266-9 | 36 | 34 | 56 | 139 | 46 | 12 | 昼間 | 0289-64-3615 | | 否 | 有 | | | | |
| | 軽油 | 20,000 | 仁神堂給油所 | | | | | | | | | 夜間 | | | セルフサービス | | | | |
| | ガソリン | 57,000 | コスモ石油販売鹿沼東(株) | 鹿沼市千渡1-12 | 36 | 33 | 46 | 139 | 48 | 2 | 昼間 | 0289-65-0500 | | 否 | 有 | | | | |
| | 軽油 | 20,000 | プロパティサービス | | | | | | | | | 夜間 | 〃 | | セルフサービス | | | | |
| | ガソリン | 50,000 | ㈱アイラックス | 鹿沼市上殿町982-1 | 36 | 33 | 15 | 139 | 45 | 12 | 昼間 | 0289-63-5350 | | 否 | 有 | | | | |
| | 軽油 | 25,000 | | | | | | | | | | 夜間 | | | セルフサービス | | | | |
| | ガソリン | 50,000 | ｲﾀﾊﾞｼ(㈱) | 鹿沼市上殿町760-1 | 36 | 33 | 2 | 139 | 45 | 12 | 昼間 | 0289-60-1054 | | 否 | 有 | | | | |
| | 軽油 | 15,000 | 上殿給油所 | | | | | | | | | 夜間 | | | セルフサービス | | | | |
| | ガソリン | 50,000 | ㈱宇賀神商店 | 鹿沼市上殿町94 | 36 | 32 | 44 | 139 | 44 | 54 | 昼間 | 0289-62-3221 | | 可 | 有 | ○ | | | |
| | 軽油 | 10,000 | | | | | | | | | | 夜間 | | | 携行缶 | | | | |
| ガソリン | 25,500 | ㈱JAエルサポート | 鹿沼市奈佐原町582-2 | 36 | 31 | 29 | 139 | 44 | 59 | 昼間 | 0289-75-2205 | | 可 | 無 | | | | | |
| 軽油 | 9,500 | | | | | | | | | | 夜間 | | | タンクローリー・携行缶 | | | | | |
| ガソリン | 30,000 | 粟野興産㈱ | 鹿沼市奈佐原町16-2 | 36 | 30 | 50 | 139 | 45 | 7 | 昼間 | 0289-75-4609 | | 可 | 有 | | | | | |
| 軽油 | 30,000 | | | | | | | | | | 夜間 | | | タンクローリー・携行缶 | | | | | |
| ガソリン | 14,000 | ㈱翁屋商店 | 鹿沼市奈佐原町367 | 36 | 31 | 15 | 139 | 45 | 4 | 昼間 | 0289-75-2348 | | 可 | 有 | | | | | |
| 軽油 | 6,000 | | | | | | | | | | 夜間 | | | タンクローリー・携行缶 | | | | | |
| ガソリン | 19,600 | ㈱古林油店 | 鹿沼市奈佐原町59-10 | 36 | 30 | 54 | 139 | 45 | 5 | 昼間 | 0289-75-2444 | | 可 | 有 | | | | | |
| 軽油 | 9,800 | | | | | | | | | | 夜間 | | | タンクローリー・携行缶 | | | | | |
| ガソリン | 28,500 | ㈱カサハラ | 鹿沼市東町2-1-26 | 36 | 33 | 56 | 139 | 46 | 21 | 昼間 | 0289-62-2515 | | 可 | 有 | | | | | |
| 軽油 | 9,500 | | | | | | | | | | 夜間 | | | タンクローリー・携行缶 | | | | | |

陸上隊燃料補給場所一覧表

| 地区名 | 消防本部名 | 市町名 | 燃料種別 | 貯蔵量(L) | 事業所名 | 所在地 | 座標(北緯) | | | 座標(東経) | | | 連絡先 | | | 貯蔵所以外への調達可否及び方法・ルート等※ | 石商加盟の有無 | 災害対応型 | |
|------|---------|---------|------------|--------|--------------------|---------------|--------|----|----|--------|--------------|----|-----|--------------|-------|-----------------------|---------------|-------|--|
| | | | | | | | 度 | 分 | 秒 | 度 | 分 | 秒 | 時間帯 | 電話番号 | FAX番号 | | | | |
| 北西地区 | 鹿沼市消防本部 | 鹿沼市 | ガソリン | 96,000 | 栗野興産(株)茂呂SS | 鹿沼市西茂呂2-7-24 | 36 | 33 | 17 | 139 | 46 | 1 | 昼間 | 0289-63-6776 | | 可 | 有 | | |
| | | | 軽油 | 96,000 | | | | | | | | | | 夜間 | | | タンクローリー(軽油のみ) | | |
| | | | ガソリン | 50,000 | (株)ENEOSフロンティア栃木支店 | 鹿沼市西茂呂3-1-3 | 36 | 33 | 6 | 139 | 46 | 2 | 昼間 | 0289-63-4566 | | 否 | 有 | | |
| | | | 軽油 | 10,000 | セルフみどりが丘店 | | | | | | | | | 夜間 | | | セルフサービス | | |
| | | | ガソリン | 48,000 | 栃木村盛一商店 | 鹿沼市栄町1-4-1 | 36 | 33 | 19 | 139 | 46 | 30 | 昼間 | 0289-62-0072 | | 可 | 有 | ○ | |
| | | | 軽油 | 20,000 | 鹿沼茂呂SS | | | | | | | | | 夜間 | | | タンクローリー・携行缶 | | |
| | | | ガソリン | 64,000 | 精カキヌマ | 鹿沼市栄町3-39-2 | 36 | 32 | 54 | 139 | 46 | 23 | 昼間 | 0289-62-1222 | | 否 | 有 | | |
| | | | 軽油 | 32,000 | セルフイン茂呂山 | | | | | | | | | 夜間 | | | セルフサービス | | |
| | | | ガソリン | 60,000 | (株)ENEOSフロンティア栃木支店 | 鹿沼市栄町2-16-3 | 36 | 33 | 8 | 139 | 46 | 38 | 昼間 | 0289-62-1189 | | 否 | 有 | | |
| | | | 軽油 | 10,000 | セルフ鹿沼店 | | | | | | | | | 夜間 | | | セルフサービス | | |
| | | | ガソリン | 64,000 | | 鹿沼市茂呂609 | 36 | 32 | 40 | 139 | 47 | 56 | 昼間 | 0289-76-2707 | | 否 | 無 | | |
| | | | 軽油 | 32,000 | 榊川井石油 | | | | | | | | | 夜間 | | | | | |
| | | | ガソリン | 17,500 | | 鹿沼市上石川1510-2 | 36 | 31 | 39 | 139 | 48 | 2 | 昼間 | 0289-76-2171 | | 可 | 有 | | |
| | | | 軽油 | 12,500 | ㈲田沼商店 | | | | | | | | | 夜間 | | | 携行缶 | | |
| | | | ガソリン | 38,000 | セルフ鹿沼インター87SS | 鹿沼市上石川1447-3 | 36 | 31 | 57 | 139 | 48 | 3 | 昼間 | 0289-76-2091 | | 可 | 有 | ○ | |
| | | | 軽油 | 20,000 | (有)ヤカ | | | | | | | | | 夜間 | | | タンクローリー・携行缶 | | |
| | | | ガソリン | 30,000 | | 鹿沼市上石川1119-7 | 36 | 32 | 3 | 139 | 48 | 16 | 昼間 | 0289-76-2778 | | 可 | 有 | | |
| | | | 軽油 | 20,000 | 榊林 | | | | | | | | | 夜間 | | | 携行缶 | | |
| | | | ガソリン | 30,000 | | 鹿沼市上石川1119-12 | 36 | 32 | 5 | 139 | 48 | 18 | 昼間 | 0289-76-2817 | | 可(セルフサービス) | 無 | | |
| | | | 軽油 | 50,000 | 榊吉田石油店 | | | | | | | | | 夜間 | 〃 | | 携行缶 | | |
| | | | ガソリン | 50,000 | | 鹿沼市深津996-2 | 36 | 32 | 25 | 139 | 48 | 49 | 昼間 | 0289-76-3213 | | 否 | 無 | | |
| | | | 軽油 | 40,000 | 榊東日本宇佐美 | | | | | | | | | 夜間 | 〃 | | | | |
| | | | ガソリン | 23,300 | | 鹿沼市深津1210-3 | 36 | 32 | 17 | 139 | 49 | 10 | 昼間 | 0289-76-2673 | | 可 | 無 | | |
| | | | 軽油 | 15,400 | (有)上州屋ｽﾀﾝﾄﾞ | | | | | | | | | 夜間 | | | タンクローリー・携行缶 | | |
| | | | ガソリン | 35,000 | | 鹿沼市上日向42-2 | 36 | 33 | 51 | 139 | 43 | 11 | 昼間 | 0289-62-2778 | | 可 | 有 | | |
| | | | 軽油 | 15,000 | (有)川田油店 | | | | | | | | | 夜間 | | | タンクローリー・携行缶 | | |
| | | | ガソリン | 4,750 | | 鹿沼市加園867-1 | 36 | 33 | 38 | 139 | 41 | 54 | 昼間 | 0289-62-3508 | | 可 | 有 | | |
| | | | 軽油 | 4,750 | (有)伊佐野商店 | | | | | | | | | 夜間 | | | 携行缶 | | |
| | | | ガソリン | 600 | | 鹿沼市上久我202-2 | 36 | 35 | 28 | 139 | 38 | 56 | 昼間 | 0289-65-8106 | | 否 | 有 | | |
| | | | 軽油 | 0 | (有)フジカワ | | | | | | | | | 夜間 | | | | | |
| | | | ガソリン | 13,400 | | 鹿沼市草久1336-1 | 36 | 38 | 26 | 139 | 35 | 15 | 昼間 | 0289-74-2629 | | 可 | 有 | | |
| | | | 軽油 | 5,700 | 上沢油店 | | | | | | | | | 夜間 | | | タンクローリー・携行缶 | | |
| | | | ガソリン | 13,000 | | 鹿沼市北赤塚町175-1 | 36 | 28 | 34 | 139 | 45 | 53 | 昼間 | 0289-75-2378 | | 可 | 有 | | |
| | | | 軽油 | 7,000 | (有)築田油店 | | | | | | | | | 夜間 | | | タンクローリー・携行缶 | | |
| | | | ガソリン | 40,000 | | 鹿沼市口栗野695-3 | 36 | 31 | 5 | 139 | 40 | 50 | 昼間 | 0289-85-2303 | | 可 | 有 | ○ | |
| | | | 軽油 | 30,000 | 栗野合同運輸 榊砥油部 | | | | | | | | | 夜間 | | | タンクローリー・携行缶 | | |
| | | | ガソリン | 15,300 | | 鹿沼市口栗野832 | 36 | 30 | 58 | 139 | 40 | 20 | 昼間 | 0289-85-3161 | | 可 | 有 | | |
| | | | 軽油 | 3,700 | (有)森田商会 | | | | | | | | | 夜間 | | | タンクローリー・携行缶 | | |
| | | | ガソリン | 560 | | 鹿沼市中粕尾1236 | 36 | 32 | 14 | 139 | 34 | 51 | 昼間 | 0289-83-0730 | | 可 | 有 | | |
| | | | 軽油 | 600 | 毛塚油店 | | | | | | | | | 夜間 | | | タンクローリー・携行缶 | | |
| ガソリン | 10,900 | | 鹿沼市下永野1179 | 36 | 29 | 21 | 139 | 36 | 53 | 昼間 | 0289-84-0511 | | 可 | 無 | | | | | |
| 軽油 | 19,000 | 永野運輸(有) | | | | | | | | | 夜間 | | | タンクローリー・携行缶 | | | | | |
| ガソリン | 12,500 | | 鹿沼市上永野906 | 36 | 30 | 12 | 139 | 35 | 7 | 昼間 | 0289-84-0046 | | 可 | 無 | | | | | |
| 軽油 | 6,700 | 村井商店 | | | | | | | | | 夜間 | | | タンクローリー・携行缶 | | | | | |

※応援活動等のため、災害現場を離れることができない場合に、タンクローリー等で災害現場等への搬送可否。可能な場合にはその方法等

航空小隊燃料保管場所一覧表

| 地区名 | 管轄消防本部名 | 市町村名 | 事業所等名 | 名称 | 燃料の種類 | 貯蔵量(L) | 貯蔵所以外への調達可否 及び方法・ルート等 | 座標（北緯） | | | 座標（東経） | | | 連絡先 | | |
|------|----------|-------|----------|---------------------|--------|----------|--------------------------|--------|----|----|--------|----|----|-----|--------------|--------------|
| | | | | | | 貯蔵方法 | | 度 | 分 | 秒 | 度 | 分 | 秒 | 時間帯 | 電話番号 | FAX番号 |
| 南東地区 | 芳賀地区消防本部 | 芳賀町 | 国際油化株式会社 | 栃木へりポート | JETA-1 | 22,000 L | タンクローリー | 36 | 33 | 30 | 140 | 00 | 28 | 昼間 | 028-677-4545 | 028-677-4544 |
| | | | | 芳賀町芳賀台128-1 | | 屋外タンク | | | | | | | | 夜間 | | |
| 北東地区 | 那須地区消防本部 | 那須塩原市 | | 黒磯消防署 | JETA-1 | 400 L | 可 (搬送用トラック) | 36 | 57 | 14 | 140 | 02 | 35 | 昼間 | 0287-62-0736 | 0287-62-1447 |
| | | | | 那須塩原市下厚崎264 | | ドラム2本 | | | | | | | | 夜間 | | |
| | | 那須町 | | 那須消防署 | JETA-1 | 200 L | 可 (搬送用トラック) | 37 | 00 | 54 | 140 | 07 | 42 | 昼間 | 0287-72-1215 | 0287-72-1292 |
| | | | | 那須町大字寺子乙 3967-94 | | ドラム1本 | | | | | | | | 夜間 | | |
| 南西地区 | 足利市消防本部 | 足利市 | | 足利市消防本部 | JETA-1 | 600 L | 可 (搬送用トラック) | 36 | 20 | 22 | 139 | 27 | 17 | 昼間 | 0284-41-3197 | 0284-42-9920 |
| | | | | 足利市大正町863 | | ドラム3本 | | | | | | | | 夜間 | | |
| 北西地区 | 日光市消防本部 | 日光市 | | 日光市消防本部 | JETA-1 | 600 L | 可 (搬送用トラック) | 36 | 44 | 03 | 139 | 42 | 22 | 昼間 | 0288-21-0016 | 0288-21-2235 |
| | | | | 日光市豊田442-1 | | ドラム3本 | | | | | | | | 夜間 | | |
| | | | | 男鹿高原駅前広場 | JETA-1 | 600 L | 可 (搬送用トラック) | 37 | 02 | 46 | 139 | 43 | 30 | 昼間 | 0288-76-1444 | 0288-77-3101 |
| | | | | 日光市横川680 | | ドラム3本 | | | | | | | | 夜間 | | |

別表第18 災害時における燃料等の供給に関する協定締結団体

| 協定締結団体名 | 所在地 | 連絡先 | 物資の範囲 |
|-----------|----------------------|--------------|-------|
| 栃木県石油商業組合 | 宇都宮市昭和1-3-10 県庁西別館3階 | 028-622-0435 | 石油燃料 |

別表第19 災害時における重機派遣等に関する協定締結団体

| 協定締結団体名 | 所在地 | 連絡先 | 物資の範囲 |
|-----------------------|-----------------|--------------|-------|
| (一社)日本建設機械レンタル協会栃木県支部 | 宇都宮市松原3-6-27 | 028-612-8039 | 建設機械等 |
| (株)アクティオ | 宇都宮市宝木本町2367-14 | 028-666-2610 | 建設機械等 |

別表第20 災害時における物資調達に関する協定締結団体

| 協定締結団体名 | 所在地 | 連絡先 | 物資の範囲 |
|---------------------------|--------------------------|--------------|----------|
| 栃木県医薬品卸協会 | 宇都宮市昭和1-3-10 県庁西別館406 | 028-622-3538 | 医薬品 |
| 栃木県薬事工業会 | 宇都宮市塙田1-1-20 | 028-650-6163 | 医薬品 |
| (一社)栃木県一般高圧ガス安全協会 | 宇都宮市陽東6-3-29 | 028-663-6726 | 医療用ガス等 |
| ABCロジテム(株) | 宇都宮市西刑部町2732-3 | 028-656-7755 | 冷凍、冷蔵食品等 |
| (株)レンタルのニッケン | 宇都宮市東宿郷2-2-1ビッグ・ビースクエア1F | 028-610-3350 | 資機材等 |
| 栃木県生活協同組合連合会 | 宇都宮市中今泉2-7-19 | 028-680-5592 | 食料品等 |
| 全国農業協同組合連合会栃木県本部 | 宇都宮市塙田4-2-15 | 028-616-1111 | 食料品等 |
| 栃木県学校給食パン協同組合 | 宇都宮市中央本町2-9 | 028-634-2388 | 食料品等 |
| (株)サンデリカ小山営業所 | 小山市羽川517-20 | 0285-25-3366 | 食料品等 |
| (公財)栃木県学校給食会 | 宇都宮市砂田町649 | 028-656-6511 | 食料品等 |
| 栃木県食肉事業協同組合連合会 | 宇都宮市川田町210-3 | 028-656-4092 | 食肉製品 |
| 栃木県牛乳協会 | 宇都宮市東町76 栃酪乳業株式会社内 | 028-663-4516 | 牛乳 |
| 利根コカ・コーラボトリング(株) | 宇都宮市平出工業団地8-1 | 028-661-2631 | 飲料水 |
| (株)伊藤園 | 宇都宮市西川田町1067-2 | 028-636-2671 | 飲料水 |
| (株)ローソン | 東京都品川区大崎1-11-2 | 03-5435-1594 | 食料品・日用品等 |
| (株)セブンイレブンジャパン | 東京都千代田区二番町8-8 | 03-6238-3734 | 食料品・日用品等 |
| (株)ファミリーマート | 東京都豊島区東池袋3-1-1 | 03-3989-7757 | 食料品・日用品等 |
| (株)エコス、(株)たいらや、(株)TSロジテック | 東京都昭島市中神町1160-1 | 042-546-3711 | 食料品・日用品等 |
| 宇都宮卸商業団地協同組合 | 宇都宮市問屋町3172-1 | 028-656-2323 | 生活必需品等 |
| 宇都宮市中央卸売市場関連卸商共同組合 | 宇都宮市築瀬町1493 | 028-637-6811 | 生活必需品等 |
| とちぎ流通センター協同組合 | 鹿沼市流通センター66 | 0289-76-0578 | 生活必需品等 |
| (株)カンセキ | 宇都宮市西川田本町3-1-1 | 028-658-8123 | 生活必需品等 |
| イオン(株)関東カンパニー | 東京都千代田区神田錦町1-1 | 03-3296-7451 | 生活必需品等 |
| NPO法人コメリ災害対策センター | 新潟市南区清水4501-1 | 025-371-4185 | 生活必需品等 |
| (株)ケーヨー | 千葉県千葉市若葉区みつわ台1-28-1 | 043-255-1111 | 生活必需品等 |
| (株)カワチ薬品 | 小山市大字卒島1293 | 0285-37-1111 | 生活必需品等 |
| (株)カインズ | 埼玉県本庄市早稲田の杜一丁目2番1号1-2-1 | 0495-25-1000 | 生活必需品等 |
| (株)東武宇都宮百貨店 | 宇都宮市宮園町5-4 | 028-651-5810 | 衣料品 |
| (株)福田屋百貨店 | 宇都宮市戸祭元町2-8 | 028-624-3115 | 衣料品 |
| 宇都宮ステーション開発(株) | 宇都宮市川向町1-23 | 028-627-8400 | 衣料品 |
| 宇都宮ビジネスパーク協同組合 | 宇都宮市問屋町3426-54 | 028-656-1838 | 衣料品 |
| (一社)栃木県LPガス協会 | 宇都宮市東今泉2-1-21 | 028-689-5200 | LPガス |
| ジャパンソルト(株) | 小山市卒島2104 | 0285-32-1660 | 塩 |
| (公社)栃木県経済同友会 | 宇都宮市中央3-1-4栃木県産業会館8F | 028-632-5511 | 物資供給等 |

別表第21 災害時における消防用水等の供給に関する協定締結団体

| 協定締結団体名 | 所在地 | 連絡先 | 物資の範囲 |
|----------------|----------------|--------------|-------------|
| 栃木県生コンクリート工業組合 | 宇都宮市平松本町1140-1 | 028-635-7387 | コンクリートミキサー車 |

別表第22 災害時における災害救助犬の出動に関する協定締結団体

| 協定締結団体名 | 所在地 | 連絡先 | 要請内容 |
|-----------------|---------------|--------------|-------|
| (公社)日本警察犬協会栃木支部 | 宇都宮市下田原2003-1 | 028-672-0411 | 災害救助犬 |

緊急消防援助隊 応援要請系統図

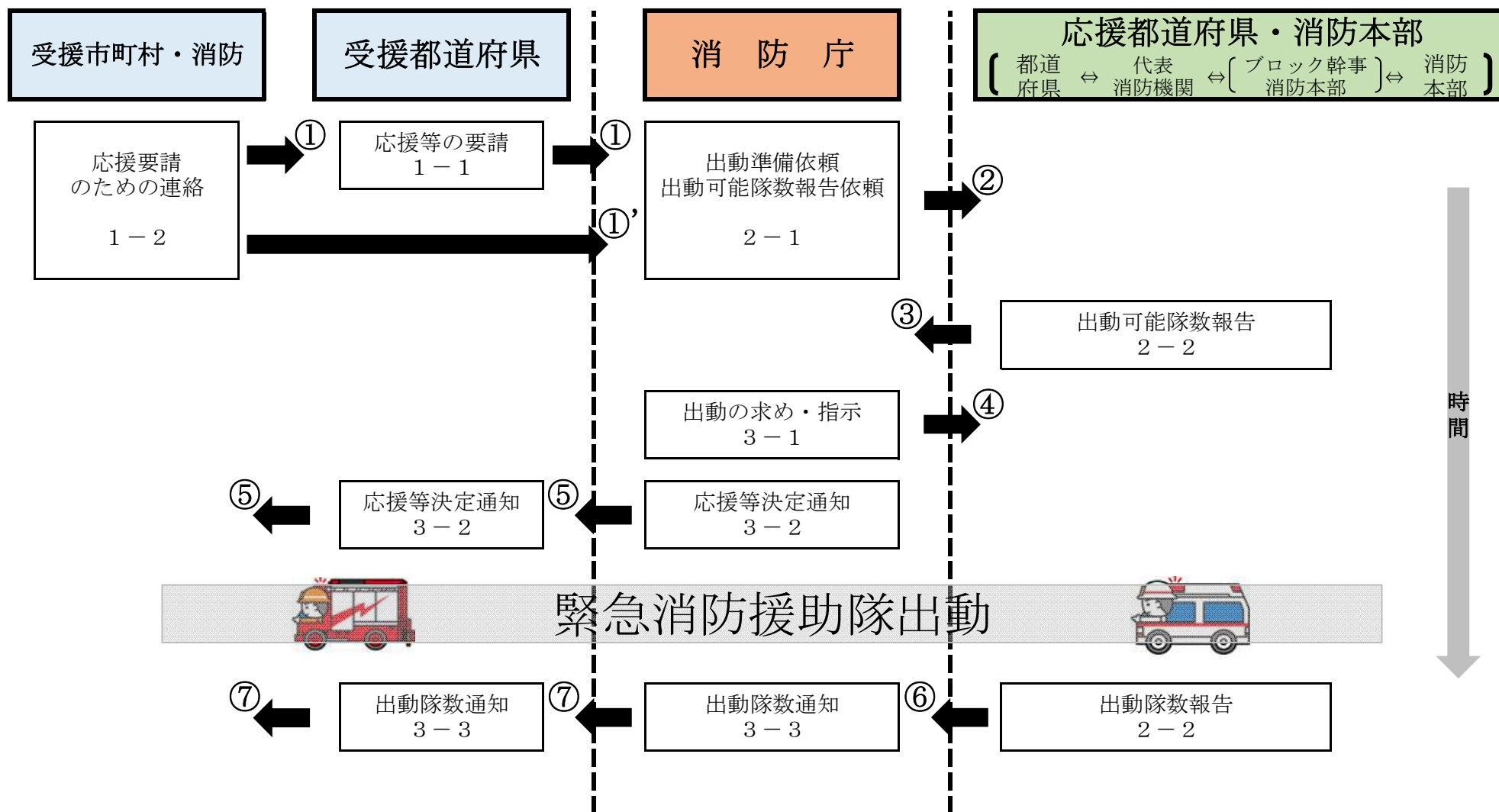

※図中「1-1」等の番号：要請要綱の別記様式番号

緊急消防援助隊 部隊移動系統図（長官による部隊移動の求め又は指示） ※都道府県を越える部隊移動

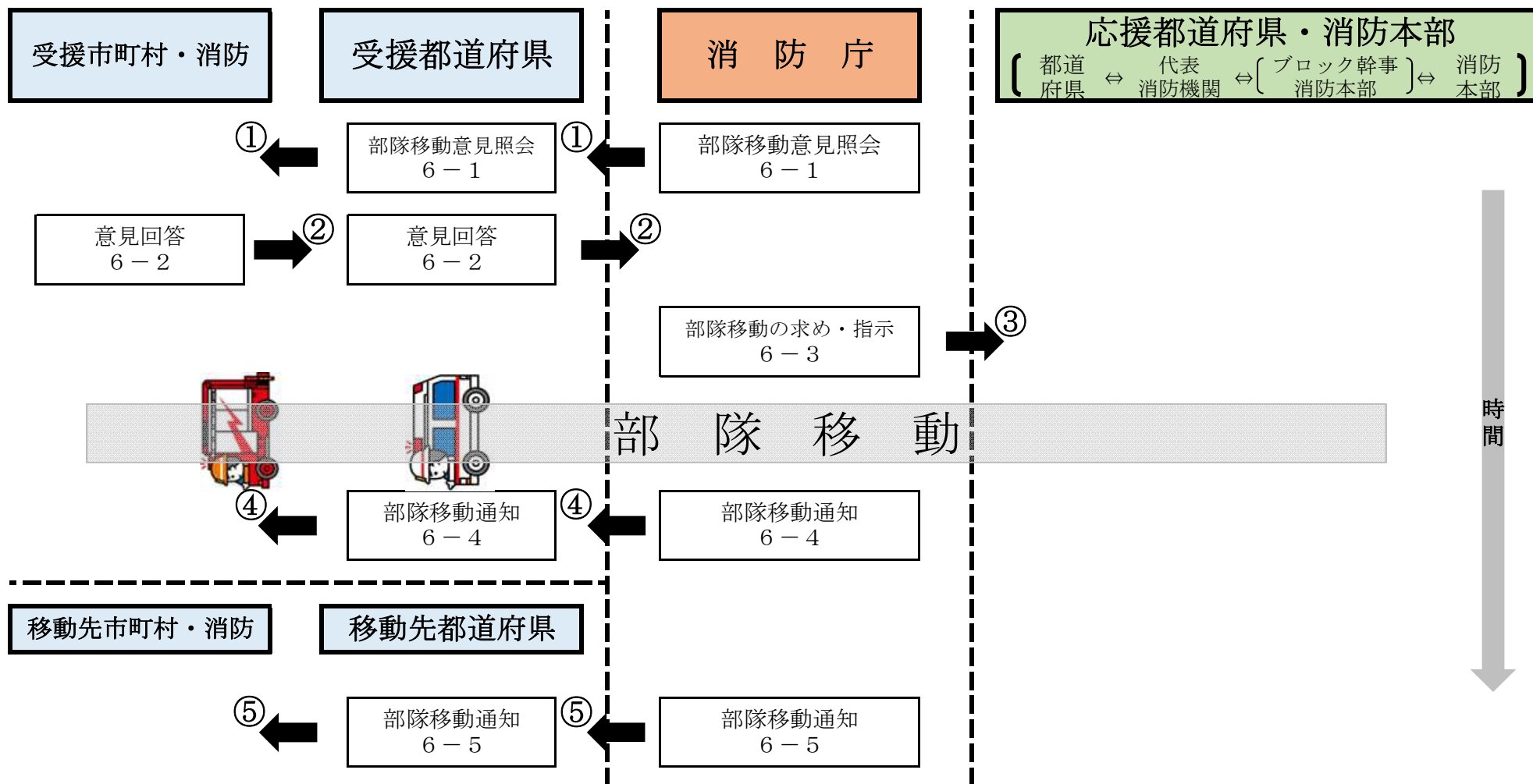

※図中「6-1」等の番号：要請要綱の別記様式番号

緊急消防援助隊 部隊移動系統図（受援都道府県知事による部隊移動の指示） ※都道府県内の部隊移動

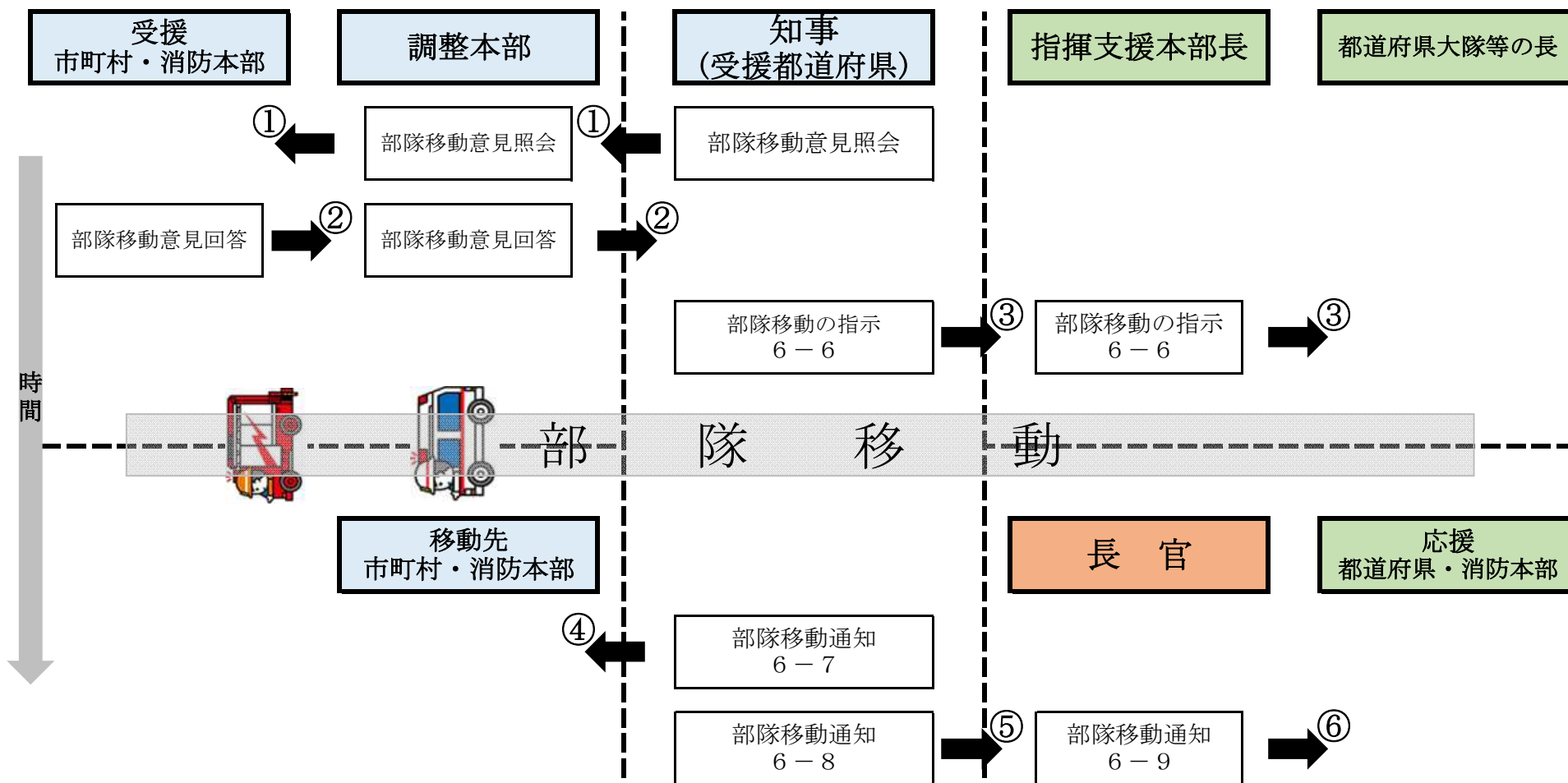

※図中「6-6」等の番号：要請要綱の別記様式番号

調整本部の運営に係るチェックリスト

| I 事前準備 | | チェック欄 |
|--------------------|---|--------------------------|
| 1 | 調整本部に使用する部屋又は場所を、栃木県災害対策本部及び政府現地対策本部に近接した場所に設置されているか？ | <input type="checkbox"/> |
| 2 | 調整本部の運営に必要な資機材は揃っているか？ 電話 _____ 本 消防無線 テレビ _____ 台 統制波 1 _____ 基 パソコン _____ 台 統制波 2 _____ 基 ホワイトボード _____ 脚 統制波 3 _____ 基 衛星携帯電話機 _____ 台 主運用波 _____ 基 | <input type="checkbox"/> |
| 3 | 調整本部の運営に必要な物品は揃っているか？ 広域地図・住宅地図・事務用品・マグネット（各色）・ホワイトボード用マジック（各色） 付箋（大中小）・ビニールテープ | <input type="checkbox"/> |
| 4 | 受援計画、連絡先リスト、様式等は揃っているか？ | <input type="checkbox"/> |
| II 緊急消防援助隊の応援要請の検討 | | チェック欄 |
| 1 | 各市町村（各消防本部管内）の被害状況を確認したか？連絡のとれない消防本部はないか？ | <input type="checkbox"/> |
| 2 | 自都道府県の消防防災ヘリに対して、必要に応じて被害状況の収集のための出動を指示したか？また、ヘリテレ等での映像伝送を確認したか？ | <input type="checkbox"/> |
| 3 | 消防の応援等（都道府県内応援隊・緊急消防援助隊）を必要とする市町村（消防本部）を確認したか？ | <input type="checkbox"/> |
| 4 | 代表消防機関及び消防庁の担当者とのホットライン（直通の連絡先、連絡手段）を確保したか？ | <input type="checkbox"/> |
| 5 | 応援等を必要とする市町村（消防本部）の災害に対して、都道府県内応援隊のみで対応を行うか、緊急消防援助隊を要請するか判断したか？ 判断に迷う場合は、代表消防機関又は消防庁に意見を聴いたか？ | <input type="checkbox"/> |
| 6 | 自衛隊の災害派遣要請の検討を行ったか？ | <input type="checkbox"/> |
| 7 | 緊急消防援助隊の応援等を必要とする市町村（消防本部）に対して、詳細な災害の状況及び必要な隊の種別・規模を確認したか？これらを消防庁に連絡したか？ | <input type="checkbox"/> |

| Ⅲ 調整本部の設置 | | チェック欄 | | | | | | | | | | | | | | | | | | | | | | | | | | | | | | | | | | | | | |
|-----------|--|--------------------------|----------|-------|-----|-----|-----|----|-------|------|-------|----|-------|-------|--------------------|---------|--|-------|-------|----------|--|-------|--------|---------|------|--|------|--|---------|--|--|--|-------|--------|-----|--|----|--|--|
| 1 | 緊急消防援助隊の要請時刻を確認したか？ 令和 年 月 日() : _____ | <input type="checkbox"/> | | | | | | | | | | | | | | | | | | | | | | | | | | | | | | | | | | | | | |
| 2 | 調整本部の設置時刻を確認したか？ 令和 年 月 日() : _____ | <input type="checkbox"/> | | | | | | | | | | | | | | | | | | | | | | | | | | | | | | | | | | | | | |
| 3 | 都道府県災害対策本部及び消防庁に対し、調整本部設置の連絡をしたか？ | <input type="checkbox"/> | | | | | | | | | | | | | | | | | | | | | | | | | | | | | | | | | | | | | |
| 4 | 代表消防機関及び被災地の市町村（消防本部）に対して、緊急消防援助隊の要請及び調整本部の設置について連絡したか？ | <input type="checkbox"/> | | | | | | | | | | | | | | | | | | | | | | | | | | | | | | | | | | | | | |
| 5 | 調整本部員の派遣について、調整本部員の派遣元機関に要請したか？ | <input type="checkbox"/> | | | | | | | | | | | | | | | | | | | | | | | | | | | | | | | | | | | | | |
| 6 | 調整本部の本部員を確認したか？ | <input type="checkbox"/> | | | | | | | | | | | | | | | | | | | | | | | | | | | | | | | | | | | | | |
| | <table border="1" style="width: 100%; border-collapse: collapse;"> <thead> <tr> <th style="width: 25%;">本部員</th> <th style="width: 25%;">所 属</th> <th style="width: 25%;">職</th> <th style="width: 25%;">氏 名</th> </tr> </thead> <tbody> <tr> <td>本部長</td> <td>栃木県</td> <td>知事</td> <td>〇〇 〇〇</td> </tr> <tr> <td>副本部長</td> <td>消防防災課</td> <td>課長</td> <td>〇〇 〇〇</td> </tr> <tr> <td>副本部長</td> <td>緊急消防援助隊 (東京消防庁)</td> <td>指揮支援部隊長</td> <td></td> </tr> <tr> <td rowspan="2">部内の職員</td> <td>危機管理課</td> <td rowspan="2">支援グループ職員</td> <td rowspan="2"></td> </tr> <tr> <td>消防防災課</td> </tr> <tr> <td rowspan="2">代表消防機関</td> <td rowspan="2">宇都宮市消防局</td> <td>予防課長</td> <td></td> </tr> <tr> <td>警防係長</td> <td></td> </tr> <tr> <td>被災地消防本部</td> <td></td> <td></td> <td></td> </tr> <tr> <td rowspan="2">防災航空隊</td> <td rowspan="2">県防災航空隊</td> <td>副隊長</td> <td></td> </tr> <tr> <td>隊員</td> <td></td> </tr> </tbody> </table> | 本部員 | 所 属 | 職 | 氏 名 | 本部長 | 栃木県 | 知事 | 〇〇 〇〇 | 副本部長 | 消防防災課 | 課長 | 〇〇 〇〇 | 副本部長 | 緊急消防援助隊 (東京消防庁) | 指揮支援部隊長 | | 部内の職員 | 危機管理課 | 支援グループ職員 | | 消防防災課 | 代表消防機関 | 宇都宮市消防局 | 予防課長 | | 警防係長 | | 被災地消防本部 | | | | 防災航空隊 | 県防災航空隊 | 副隊長 | | 隊員 | | |
| | 本部員 | 所 属 | 職 | 氏 名 | | | | | | | | | | | | | | | | | | | | | | | | | | | | | | | | | | | |
| | 本部長 | 栃木県 | 知事 | 〇〇 〇〇 | | | | | | | | | | | | | | | | | | | | | | | | | | | | | | | | | | | |
| | 副本部長 | 消防防災課 | 課長 | 〇〇 〇〇 | | | | | | | | | | | | | | | | | | | | | | | | | | | | | | | | | | | |
| | 副本部長 | 緊急消防援助隊 (東京消防庁) | 指揮支援部隊長 | | | | | | | | | | | | | | | | | | | | | | | | | | | | | | | | | | | | |
| | 部内の職員 | 危機管理課 | 支援グループ職員 | | | | | | | | | | | | | | | | | | | | | | | | | | | | | | | | | | | | |
| | | 消防防災課 | | | | | | | | | | | | | | | | | | | | | | | | | | | | | | | | | | | | | |
| | 代表消防機関 | 宇都宮市消防局 | 予防課長 | | | | | | | | | | | | | | | | | | | | | | | | | | | | | | | | | | | | |
| | | | 警防係長 | | | | | | | | | | | | | | | | | | | | | | | | | | | | | | | | | | | | |
| 被災地消防本部 | | | | | | | | | | | | | | | | | | | | | | | | | | | | | | | | | | | | | | | |
| 防災航空隊 | 県防災航空隊 | 副隊長 | | | | | | | | | | | | | | | | | | | | | | | | | | | | | | | | | | | | | |
| | | 隊員 | | | | | | | | | | | | | | | | | | | | | | | | | | | | | | | | | | | | | |
| 7 | 自衛隊、警察、海上保安庁、DMATの連絡員の責任者を確認したか？ | <input type="checkbox"/> | | | | | | | | | | | | | | | | | | | | | | | | | | | | | | | | | | | | | |
| | <table border="1" style="width: 100%; border-collapse: collapse;"> <thead> <tr> <th style="width: 25%;">機関名</th> <th style="width: 25%;">所 属</th> <th style="width: 25%;">職</th> <th style="width: 25%;">氏 名</th> </tr> </thead> <tbody> <tr> <td>自衛隊</td> <td></td> <td></td> <td></td> </tr> <tr> <td>警察</td> <td></td> <td></td> <td></td> </tr> <tr> <td>海上保安庁</td> <td></td> <td></td> <td></td> </tr> <tr> <td>DMAT</td> <td></td> <td></td> <td></td> </tr> </tbody> </table> | 機関名 | 所 属 | 職 | 氏 名 | 自衛隊 | | | | 警察 | | | | 海上保安庁 | | | | DMAT | | | | | | | | | | | | | | | | | | | | | |
| | 機関名 | 所 属 | 職 | 氏 名 | | | | | | | | | | | | | | | | | | | | | | | | | | | | | | | | | | | |
| | 自衛隊 | | | | | | | | | | | | | | | | | | | | | | | | | | | | | | | | | | | | | | |
| | 警察 | | | | | | | | | | | | | | | | | | | | | | | | | | | | | | | | | | | | | | |
| 海上保安庁 | | | | | | | | | | | | | | | | | | | | | | | | | | | | | | | | | | | | | | | |
| DMAT | | | | | | | | | | | | | | | | | | | | | | | | | | | | | | | | | | | | | | | |
| | | | | | | | | | | | | | | | | | | | | | | | | | | | | | | | | | | | | | | | |
| | | | | | | | | | | | | | | | | | | | | | | | | | | | | | | | | | | | | | | | |
| | | | | | | | | | | | | | | | | | | | | | | | | | | | | | | | | | | | | | | | |

| IV 緊急消防援助隊の受入れ | | チェック欄 | | | | | | | | | | | | | | | | | | | | |
|----------------|---|--------------------------|-----------|--------|-----------|--|---|--|------|--|---|--|------|--|---|--|------|--|---|--|------|--------------------------|
| 1 | 統括指揮支援隊の受入れに関して、様式2により確認したか？ 【確認用様式】様式2 指揮支援部隊 受入れ管理表 | <input type="checkbox"/> | | | | | | | | | | | | | | | | | | | | |
| 2 | 指揮支援部隊長へ被害状況、応援隊の要請状況等を報告したか？ | <input type="checkbox"/> | | | | | | | | | | | | | | | | | | | | |
| 3 | 指揮支援部隊長から各指揮本部へ、指揮支援本部を設置する旨の連絡をしたか？また、指揮支援本部長を指名したか？ | <input type="checkbox"/> | | | | | | | | | | | | | | | | | | | | |
| 4 | 指揮支援隊の受入れに関して、様式2により確認したか？各指揮本部に連絡したか？ 【確認用様式】様式2 指揮支援部隊 受入れ管理表 | <input type="checkbox"/> | | | | | | | | | | | | | | | | | | | | |
| 5 | ヘリベース指揮者と活動拠点ヘリベースの設置場所について調整したか？ | <input type="checkbox"/> | | | | | | | | | | | | | | | | | | | | |
| 6 | 指揮支援部隊長からヘリベース指揮者へ、航空指揮支援本部を設置する旨の連絡をしたか？また、航空指揮支援本部長を指名したか？ | <input type="checkbox"/> | | | | | | | | | | | | | | | | | | | | |
| 7 | 航空指揮支援隊の受入れに関して、様式2により確認したか？航空指揮本部に連絡したか？ 【確認用様式】様式2 指揮支援部隊 受入れ管理表 | <input type="checkbox"/> | | | | | | | | | | | | | | | | | | | | |
| 8 | 緊急消防援助隊の受入れ体制の構築状況について、各指揮本部へ確認したか？受入れ体制が整わないと報告があった場合、受入れ業務の支援について代表消防機関と調整したか？ | <input type="checkbox"/> | | | | | | | | | | | | | | | | | | | | |
| 9 | 緊急消防援助隊の都道府県大隊等の出動状況に関して、様式3、様式4により確認したか？ 【確認用様式】様式3 都道府県大隊・各部隊 受入れ管理表 【確認用様式】様式4 都道府県大隊・各部隊 隊種別管理表 ・ 隊の種類、規模の確認 ※確認資料：消防庁からの出動隊数通知（別記様式3-3） ・ 進出拠点、進出拠点連絡員の調整 ※調整相手：消防庁、被災地消防本部等 ・ 宿営場所、宿営場所連絡調整員の調整 ※調整相手：消防庁、被災地消防本部等 | <input type="checkbox"/> | | | | | | | | | | | | | | | | | | | | |
| 10 | 消防庁から提供された緊急消防援助隊連絡体制（要請要綱別記様式7）について共有しているか？ | <input type="checkbox"/> | | | | | | | | | | | | | | | | | | | | |
| 11 | 主要幹線道路（特に高速道路・自動車専用道路）に通行不能区間はあるか？ <table border="1" style="width: 100%; border-collapse: collapse;"> <thead> <tr> <th style="width: 25%;">道路名称</th> <th style="width: 25%;">通行不能区間</th> <th style="width: 25%;">通行不能理由</th> <th style="width: 25%;">緊急車両の通行可否</th> </tr> </thead> <tbody> <tr> <td></td> <td style="text-align: center;">～</td> <td></td> <td style="text-align: center;">可・不可</td> </tr> <tr> <td></td> <td style="text-align: center;">～</td> <td></td> <td style="text-align: center;">可・不可</td> </tr> <tr> <td></td> <td style="text-align: center;">～</td> <td></td> <td style="text-align: center;">可・不可</td> </tr> <tr> <td></td> <td style="text-align: center;">～</td> <td></td> <td style="text-align: center;">可・不可</td> </tr> </tbody> </table> | 道路名称 | 通行不能区間 | 通行不能理由 | 緊急車両の通行可否 | | ～ | | 可・不可 | | ～ | | 可・不可 | | ～ | | 可・不可 | | ～ | | 可・不可 | <input type="checkbox"/> |
| 道路名称 | 通行不能区間 | 通行不能理由 | 緊急車両の通行可否 | | | | | | | | | | | | | | | | | | | |
| | ～ | | 可・不可 | | | | | | | | | | | | | | | | | | | |
| | ～ | | 可・不可 | | | | | | | | | | | | | | | | | | | |
| | ～ | | 可・不可 | | | | | | | | | | | | | | | | | | | |
| | ～ | | 可・不可 | | | | | | | | | | | | | | | | | | | |
| 12 | 緊急消防援助隊の先導等について必要に応じて地元警察に依頼したか？ | <input type="checkbox"/> | | | | | | | | | | | | | | | | | | | | |
| 13 | 都道府県内応援隊の編成状況及び活動状況について確認したか？ (応援実施状況について取りまとめているか？) | <input type="checkbox"/> | | | | | | | | | | | | | | | | | | | | |
| 14 | 燃料補給体制について被災地消防本部に確認したか？必要に応じて手配したか？ | <input type="checkbox"/> | | | | | | | | | | | | | | | | | | | | |
| 15 | 重機派遣の必要性について被災地消防本部に確認したか？必要に応じて手配したか？ | <input type="checkbox"/> | | | | | | | | | | | | | | | | | | | | |

| V 活動中 | | チェック欄 |
|-----------|---|--|
| 1 | 被災地の被害状況を定期的に収集し、整理しているか？ | <input type="checkbox"/> |
| 2 | 都道府県災害対策本部と被害状況等の情報を共有しているか？ | <input type="checkbox"/> |
| 3 | 災害対策本部において、必要に応じて関係機関との活動調整会議を開催したか？ | <input type="checkbox"/> |
| 4 | 活動中の安全管理（降雨・気温等の情報提供、活動の中止基準に関する助言等）に配慮しているか？ | <input type="checkbox"/> |
| 5 | 都道府県内応援隊及び緊急消防援助隊の配置は適切か？ | <input type="checkbox"/> |
| 6 | 緊急消防援助隊の増隊要請（部隊規模や特殊車両の観点から）の要否について検討したか？ | <input type="checkbox"/> |
| 7 | 活動場所等において、食糧等の物資は足りているか？トイレは不足していないか？ | <input type="checkbox"/> |
| 8 | 緊急消防援助隊動態情報システム及び支援情報共有ツールを使用し、必要な情報提供をしているか？ | <input type="checkbox"/> |
| 9 | 消防庁から提供された緊急消防援助隊連絡体制（要請要綱別記様式7）を必要に応じて変更し、共有しているか？ | <input type="checkbox"/> |
| 10 | 都道府県内応援隊及び緊急消防援助隊の活動状況の取りまとめについて、指揮支援隊長（指揮支援本部）に指示したか？ | <input type="checkbox"/> |
| VI 引揚げの検討 | | チェック欄 |
| 1 | 緊急消防援助隊の引揚げについて、次の機関（職員）と調整したか。 <ul style="list-style-type: none"> ・被災地の市町村長（指揮者） ・知事 ・政府現地対策本部 ・消防庁 | <input type="checkbox"/> <input type="checkbox"/> <input type="checkbox"/> <input type="checkbox"/> |

指揮支援部隊 受入れ管理表

統括指揮支援隊

| 指揮支援部隊長 所属消防本部・氏名・連絡先 | 統括指揮支援隊人数 | 移動方法 | | | | | 調整本部 到着予定時刻 | 調整本部 到着時刻 |
|-----------------------------|-----------|--------------------------------|--------------|-----------------|-----------------------|------|----------------|--------------|
| | | 手段 | 受入れ ヘリポート | ヘリポート 着陸予定時刻 | 送迎担当者 (ヘリポート→調整本部) | 移動経路 | | |
| (消防本部) (氏名) (連絡先) - - | 名 | ヘリコプター (県・市ヘリ) ・ 自動車 | 県庁HP () | : | ※調整本部等の職員 | | : | : |

指揮支援隊

| 指揮支援隊長 所属消防本部・氏名・連絡先 | 指揮支援隊 人数 | 受援市町村 (消防本部) | 移動方法 | | | | | 指揮本部 到着予定時刻 | 指揮本部 到着時刻 |
|-----------------------------|-------------|-----------------|--------------------------------|--------------|-----------------|-------------------------------|------|----------------|--------------|
| | | | 手段 | 受入れ ヘリポート | ヘリポート 着陸予定時刻 | 送迎担当者 (ヘリポート→指揮本部) | 移動経路 | | |
| (消防本部) (氏名) (連絡先) - - | 名 | | ヘリコプター (県・市ヘリ) ・ 自動車 | | : | (消防本部) (担当者名) (連絡先) - - | | : | : |
| (消防本部) (氏名) (連絡先) - - | 名 | | ヘリコプター (県・市ヘリ) ・ 自動車 | | : | (消防本部) (担当者名) (連絡先) - - | | : | : |
| (消防本部) (氏名) (連絡先) - - | 名 | | ヘリコプター (県・市ヘリ) ・ 自動車 | | : | (消防本部) (担当者名) (連絡先) - - | | : | : |

航空指揮支援隊

| 航空指揮支援隊長 所属航空隊・氏名・連絡先 | 航空指揮支援隊人数 | 移動方法 | | | | 活動拠点ヘリベース 到着時刻 |
|---------------------------|-----------|------------------------------|--------------|------|---------------------|-------------------|
| | | 手段 | 受入れ ヘリポート | 移動経路 | 活動拠点ヘリベース 到着予定時刻 | |
| (所属) (氏名) (連絡先) - - | 名 | ヘリコプター (市ヘリ) ・ 自動車 | HB ・ | | : | : |

都道府県大隊・各部隊 受入れ管理表（指揮支援部隊、航空部隊を除く）

| 応援 都道府県 | 隊の種類 | 隊の規模 | 隊の代表者 所属消防本部・氏名・連絡先 | 受援市町村 (消防本部) | 進出拠点 | | | | | 宿営場所 | | |
|------------|---------------------------|------|-------------------------------|-----------------|------|------------|------|------|------------------------------|------|------------|------------------------------|
| | | | | | 名称 | 到着予定 時刻 | 到着時刻 | 出発時刻 | 連絡員の派遣元消防本部 担当者・連絡先 | 名称 | 到着予定 時刻 | 連絡調整員の派遣元消防本部 担当者・連絡先 |
| | 大隊・統合 エネ産・NBC 土砂風水害 | 隊名 | (消防本部) (代表者名) (連絡先) — — | | | | | | (消防本部) (担当者) (連絡先) — — | | | (消防本部) (担当者) (連絡先) — — |
| | 大隊・統合 エネ産・NBC 土砂風水害 | 隊名 | (消防本部) (代表者名) (連絡先) — — | | | | | | (消防本部) (担当者) (連絡先) — — | | | (消防本部) (担当者) (連絡先) — — |
| | 大隊・統合 エネ産・NBC 土砂風水害 | 隊名 | (消防本部) (代表者名) (連絡先) — — | | | | | | (消防本部) (担当者) (連絡先) — — | | | (消防本部) (担当者) (連絡先) — — |
| | 大隊・統合 エネ産・NBC 土砂風水害 | 隊名 | (消防本部) (代表者名) (連絡先) — — | | | | | | (消防本部) (担当者) (連絡先) — — | | | (消防本部) (担当者) (連絡先) — — |
| | 大隊・統合 エネ産・NBC 土砂風水害 | 隊名 | (消防本部) (代表者名) (連絡先) — — | | | | | | (消防本部) (担当者) (連絡先) — — | | | (消防本部) (担当者) (連絡先) — — |
| | 大隊・統合 エネ産・NBC 土砂風水害 | 隊名 | (消防本部) (代表者名) (連絡先) — — | | | | | | (消防本部) (担当者) (連絡先) — — | | | (消防本部) (担当者) (連絡先) — — |
| | 大隊・統合 エネ産・NBC 土砂風水害 | 隊名 | (消防本部) (代表者名) (連絡先) — — | | | | | | (消防本部) (担当者) (連絡先) — — | | | (消防本部) (担当者) (連絡先) — — |
| | 大隊・統合 エネ産・NBC 土砂風水害 | 隊名 | (消防本部) (代表者名) (連絡先) — — | | | | | | (消防本部) (担当者) (連絡先) — — | | | (消防本部) (担当者) (連絡先) — — |

都道府県大隊・各部隊 隊種別管理表

月 日 : 現在

| 応援都道府県 | 隊の種類 | | 指揮隊 | 消火小隊 | 救助小隊 | 救急小隊 | 後方支援小隊 | 通信支援小隊 | 水上小隊 | 特殊災害(毒劇物等対応小隊) | 特殊災害(大規模危険物火災等対応小隊) | 特殊災害(密閉空間火災等対応小隊) | 特殊装備(遠距離大量送水小隊) | 特殊装備(震災対応特殊車両小隊) | 特殊装備(水難救助小隊) | 特殊装備(消防活動二輪小隊) | 特殊装備(その他の特殊装備小隊) | 合計 | 備考(特殊車両の有無) | | | 受援市町村(消防本部) |
|--------|---------|------|-----|------|------|------|--------|--------|------|----------------|---------------------|-------------------|-----------------|------------------|--------------|----------------|------------------|----|-------------|---------|----|-------------|
| | | | | | | | | | | | | | | | | | | | 中型水陸両用車 | 水陸両用バギー | 重機 | |
| | | | | | | | | | | | | | | | | | | | | | | |
| | 大隊・統合 | (隊数) | | | | | | | | | | | | | | | | | | | | |
| | エネ産・NBC | (人数) | | | | | | | | | | | | | | | | | | | | |
| | 土砂風水害 | (人数) | | | | | | | | | | | | | | | | | | | | |
| | 大隊・統合 | (隊数) | | | | | | | | | | | | | | | | | | | | |
| | エネ産・NBC | (人数) | | | | | | | | | | | | | | | | | | | | |
| | 土砂風水害 | (人数) | | | | | | | | | | | | | | | | | | | | |
| | 大隊・統合 | (隊数) | | | | | | | | | | | | | | | | | | | | |
| | エネ産・NBC | (人数) | | | | | | | | | | | | | | | | | | | | |
| | 土砂風水害 | (人数) | | | | | | | | | | | | | | | | | | | | |
| | 大隊・統合 | (隊数) | | | | | | | | | | | | | | | | | | | | |
| | エネ産・NBC | (人数) | | | | | | | | | | | | | | | | | | | | |
| | 土砂風水害 | (人数) | | | | | | | | | | | | | | | | | | | | |
| | 大隊・統合 | (隊数) | | | | | | | | | | | | | | | | | | | | |
| | エネ産・NBC | (人数) | | | | | | | | | | | | | | | | | | | | |
| | 土砂風水害 | (人数) | | | | | | | | | | | | | | | | | | | | |
| | 大隊・統合 | (隊数) | | | | | | | | | | | | | | | | | | | | |
| | エネ産・NBC | (人数) | | | | | | | | | | | | | | | | | | | | |
| | 土砂風水害 | (人数) | | | | | | | | | | | | | | | | | | | | |
| | 大隊・統合 | (隊数) | | | | | | | | | | | | | | | | | | | | |
| | エネ産・NBC | (人数) | | | | | | | | | | | | | | | | | | | | |
| | 土砂風水害 | (人数) | | | | | | | | | | | | | | | | | | | | |
| | 大隊・統合 | (隊数) | | | | | | | | | | | | | | | | | | | | |
| | エネ産・NBC | (人数) | | | | | | | | | | | | | | | | | | | | |
| | 土砂風水害 | (人数) | | | | | | | | | | | | | | | | | | | | |

※応援等の要請は電話により直ちに行うこと。また、本様式による要請は、下記事項を把握した段階で速やかに行うこと。

別記様式1-1

緊急消防援助隊の応援等要請

| | |
|-----------|---|
| 第 | 報 |
| 年 月 日 時 分 | |

(消防庁長官) 殿

(都道府県知事)

消防組織法第44条第1項の規定に基づき、令和 年 月 日 時 分に電話により行った緊急消防援助隊の応援等の要請について、詳細の災害の状況等を報告します。

| | |
|----------------|--------------|
| 災害発生日時 | 年 月 日 時 分頃 |
| 災害発生場所 | 都道府県 市区町村 |
| 応援等要請日時 | 年 月 日 時 分 |
| 出動を希望する区域・活動内容 | |
| 災害の状況 | |
| | 原子力施設等 被害 |
| | 石油コンビナート等 被害 |

・必要な応援都道府県大隊 ※必要な隊に○を付ける。必要隊数が分かる場合は、隊数を記入。

| | | | |
|----------------------|--------------|------------------------|------------|
| 出動可能な全隊 | | | |
| 指揮隊 | 後方支援小隊 | 特殊 装 備 小 隊 | 遠距離大量送水小隊 |
| 消火小隊 | 通信支援小隊 | | 消防活動二輪小隊 |
| 救助小隊 | 毒劇物等対応小隊 | | 震災対応特殊車両小隊 |
| 救急小隊 | 大規模危険物火災対応小隊 | | 水難救助小隊 |
| 水上小隊 | 密閉空間火災等対応小隊 | | その他() |
| その他参考となるべき事項(必要資機材等) | | | |

・必要な応援部隊 ※必要な隊(部隊)に○を付ける。必要(部)隊数が分かる場合は、隊数を記入。

| | | |
|------------------------|----------|------------------|
| 指揮 支 援 部 隊 | 統括指揮支援隊 | エネルギー・産業基盤災害即応部隊 |
| | 指揮支援隊 | NBC災害即応部隊 |
| | 航空指揮支援隊 | 土砂・風水害機動支援部隊 |
| 航空 部 隊 | 航空小隊 | |
| | 航空後方支援小隊 | |
| その他参考となるべき事項(必要資機材等) | | |

<連絡責任者>

| | |
|---------|----------|
| 担当課室 | 氏名 |
| NTT回線電話 | NTT回線FAX |
| 地域衛星電話 | 地域衛星FAX |

※応援等の要請は電話により直ちに行うこと。また、本様式による要請は、下記事項を把握した段階で速やかに行うこと。

別記様式1-2

応援等要請のための連絡事項

| | | | | | | | | | |
|---|---|---|---|---|--|--|--|--|---|
| 第 | | | | | | | | | 報 |
| 年 | 月 | 日 | 時 | 分 | | | | | |

(消防庁長官又は都道府県知事) 殿

(市町村長)

緊急消防援助隊の応援等の要請等に関する要綱第4条の規定に基づき、次のとおり詳細な災害の状況及び大規模な消防の応援等に関する事項を連絡します。

| | | | | | | |
|----------------|-----------|---|------|---|---|---|
| 災害発生日時 | 年 | 月 | 日 | 時 | 分 | 頃 |
| 災害発生場所 | 都道府県 | | 市区町村 | | | |
| 応援等要請日時 | 年 | 月 | 日 | 時 | 分 | |
| 出動を希望する区域・活動内容 | | | | | | |
| 災害の状況 | 原子力施設等 | | 被害 | | | |
| | 石油コンビナート等 | | 被害 | | | |
| | | | | | | |

・必要な応援都道府県大隊 ※必要な隊に○を付ける。必要隊数が分かる場合は、隊数を記入。

| | | | | | |
|----------------------|--------------|--|--|--------|------------|
| 出動可能な全隊 | | | | | |
| 指揮隊 | 後方支援小隊 | | | 特殊装備小隊 | 遠距離大量送水小隊 |
| 消火小隊 | 通信支援小隊 | | | | 消防活動二輪小隊 |
| 救助小隊 | 毒劇物等対応小隊 | | | | 震災対応特殊車両小隊 |
| 救急小隊 | 大規模危険物火災対応小隊 | | | | 水難救助小隊 |
| 水上小隊 | 密閉空間火災等対応小隊 | | | | その他() |
| その他参考となるべき事項(必要資機材等) | | | | | |

・必要な応援部隊 ※必要な隊(部隊)に○を付ける。必要(部)隊数が分かる場合は、隊数を記入。

| | | | |
|----------------------|----------|------------------|--|
| 指揮支援部隊 | 統括指揮支援隊 | エネルギー・産業基盤災害即応部隊 | |
| | 指揮支援隊 | NBC災害即応部隊 | |
| | 航空指揮支援隊 | 土砂・風水害機動支援部隊 | |
| 航空部隊 | 航空小隊 | | |
| | 航空後方支援小隊 | | |
| その他参考となるべき事項(必要資機材等) | | | |

<連絡責任者>

| | | |
|---------|----------|--|
| 担当課室 | 氏名 | |
| NTT回線電話 | NTT回線FAX | |
| 地域衛星電話 | 地域衛星FAX | |

緊急消防援助隊の応援等決定通知

年 月 日 時 分

都道府県知事 } 殿
市町村長 }

消防庁長官

次のとおり緊急消防援助隊の出動を求め又は指示しましたので、連絡します。

| | |
|----------------|----------------------------|
| 災 害 名 | |
| 出 動 区 分 | 求め・指示（消防組織法第44条第 項） |
| 迅 速 出 動 | 適用（ - 区分 ）・非適用 |
| アクションプラン又は運用計画 | 適用（ ）・非適用 |
| 求め又は指示日時 | 年 月 日 時 分 |
| 求め又は指示した隊 | 別添（別記様式3-1又は3-4）のとおり |
| 連 絡 事 項 | |

貴都道府県内における被災地消防本部に対してこの旨連絡し、連携して受援体制を整えてください。

[受援体制チェックシート]

チェック欄

- ① 消防応援活動調整本部の設置時間、設置場所、本部長の職・氏名、本部員の構成、担当者の職・氏名、連絡先(直通)を確認し、消防庁に報告したか。
- ② 統括指揮支援隊及び指揮支援隊を受け入れるヘリコプター離着陸場、当該離着陸場から消防応援活動調整本部、指揮支援本部までの移動手段等について、消防庁と調整したか。
- ③ 緊急消防援助隊の隊数や進出方向等を踏まえ、進出拠点(候補地)を確認し、消防庁と調整したか。また、当該拠点へ職員派遣等について対応したか。
- ④ 緊急消防援助隊の隊数や活動場所等を踏まえ、宿営場所(候補地)を確認し、消防庁と調整したか。また、当該拠点へ職員の派遣等について対応したか。

| | | | |
|---------|------------------|----------|------------------|
| 問い合わせ先 | 消防庁災害対策本部 広域応援班 | | |
| NTT回線電話 | 03-5253-7527 | NTT回線FAX | 03-5253-7552 |
| 地域衛星電話 | 048-500-90-49013 | 地域衛星FAX | 048-500-90-49036 |

緊急消防援助隊の出動隊数通知

年 月 日 時 分

都道府県消防防災主管部長 } 殿
消防長

消防庁広域応援室長

次のとおり緊急消防援助隊が出動しましたので、連絡します。

| | |
|----------------|----------------------------|
| 災 害 名 | |
| 出 動 区 分 | 求め・指示（消防組織法第44条第 項） |
| 迅 速 出 動 | 適用（ - 区分 ）・非適用 |
| アクションプラン又は運用計画 | 適用（ ）・非適用 |
| 求め又は指示日時 | 〇〇 年 月 日 時 分 |
| 出 動 し た 隊 | 別添(別記様式2-2)のとおり |
| 連 絡 事 項 | |

貴都道府県内における被災地消防本部に対してこの旨連絡し、連携して受援体制を整えてください。

[受援体制チェックシート]

チェック欄

- ① 消防応援活動調整本部の設置時間、設置場所、本部長の職・氏名、本部員の構成、担当者の職・氏名、連絡先(直通)を確認し、消防庁に報告したか。
- ② 統括指揮支援隊及び指揮支援隊を受け入れるヘリコプター離着陸場、当該離着陸場から消防応援活動調整本部、指揮支援本部までの移動手手段等について、消防庁と調整したか。
- ③ 緊急消防援助隊の隊数や進出方向等を踏まえ、進出拠点(候補地)を確認し、消防庁と調整したか。また、当該拠点へ職員派遣等について対応したか。
- ④ 緊急消防援助隊の隊数や活動場所等を踏まえ、宿営場所(候補地)を確認し、消防庁と調整したか。また、当該拠点へ職員の派遣等について対応したか。

| | | | |
|---------|------------------|----------|------------------|
| 問い合わせ先 | 消防庁災害対策本部 広域応援班 | | |
| NTT回線電話 | 03-5253-7527 | NTT回線FAX | 03-5253-7552 |
| 地域衛星電話 | 048-500-90-49013 | 地域衛星FAX | 048-500-90-49036 |

緊急消防援助隊の引揚げ決定通知

年 月 日 時 分

消防庁長官
市町村長
指揮支援部隊長

} 殿

都道府県知事

次のとおり緊急消防援助隊の引揚げを決定しましたので通知します。

| | |
|----------|-----------|
| 引揚げ決定日時 | 年 月 日 時 分 |
| 引揚げ日時 | 年 月 日 時 分 |
| 引揚げ決定した隊 | |
| 連絡事項 | |

<連絡責任者>

| | | | |
|---------|--|----------|--|
| 担当課室 | | 氏名 | |
| NTT回線電話 | | NTT回線FAX | |
| 地域衛星電話 | | 地域衛星FAX | |

部隊移動に関する意見(照会)

| | | | |
|---|---|---|-----|
| 年 | 月 | 日 | 時 分 |
|---|---|---|-----|

都道府県知事 } 殿
市町村長 }

消防庁長官

貴都道府県内で活動している緊急消防援助隊の部隊移動について、消防組織法第44条第8項の規定に基づき、意見を求めます。

| | | |
|--------|------|------|
| 現在の出動先 | 都道府県 | 市区町村 |
| 部隊移動先 | 都道府県 | 市区町村 |

・部隊移動を求め又は指示する都道府県大隊

| | |
|-----------------------------|--|
| <p>・都道府県大隊名</p> | |
| <p>・連絡事項</p> | |

・部隊移動を求め又は指示する部隊

| | |
|--------------------------|--|
| <p>・部隊名</p> | |
| <p>・連絡事項</p> | |

| | | | |
|---------|------------------|----------|------------------|
| 問い合わせ先 | 消防庁災害対策本部 広域応援班 | | |
| NTT回線電話 | 03-5253-7527 | NTT回線FAX | 03-5253-7552 |
| 地域衛星電話 | 048-500-90-49013 | 地域衛星FAX | 048-500-90-49036 |

部隊移動に関する意見(回答)

| | | | | |
|---|---|---|---|---|
| 年 | 月 | 日 | 時 | 分 |
|---|---|---|---|---|

消防庁長官 殿

(都道府県知事 又は 市町村長)

消防組織法第44条第8項の規定に基づき求められた部隊移動に関する意見について、次のとおり回答します。

- 了承します。
- その他

| |
|------------|
| 部隊移動に関する意見 |
| |

<連絡責任者>

| | | | |
|---------|--|----------|--|
| 担当課室 | | 氏 名 | |
| NTT回線電話 | | NTT回線FAX | |
| 地域衛星電話 | | 地域衛星FAX | |

緊急消防援助隊の部隊移動通知

| | | | | |
|---|---|---|---|---|
| 年 | 月 | 日 | 時 | 分 |
|---|---|---|---|---|

緊急消防援助隊行動市町村長 殿
 (緊急消防援助隊行動都道府県知事 経由)

消防庁長官

貴都道府県内又は貴市町村内で活動している緊急消防援助隊について、次のとおり部隊移動を求め又は指示しましたので通知します。

| | |
|-----------|------------------------------|
| 部隊移動区分 | 求め・指示 (消防組織法第44条第__項) |
| 求め又は指示日時 | 年 月 日 時 分 |
| 求め又は指示した隊 | 別添(別記様式6-3)のとおり |
| 連絡事項 | |

| | | | |
|---------|------------------|----------|------------------|
| 問い合わせ先 | 消防庁災害対策本部 広域応援班 | | |
| NTT回線電話 | 03-5253-7527 | NTT回線FAX | 03-5253-7552 |
| 地域衛星電話 | 048-500-90-49013 | 地域衛星FAX | 048-500-90-49036 |

緊急消防援助隊の部隊移動通知

| | | | | |
|---|---|---|---|---|
| 年 | 月 | 日 | 時 | 分 |
|---|---|---|---|---|

| | | |
|--------|---|---|
| 都道府県知事 | } | 殿 |
| 市町村長 | | |

消防庁長官

〇〇都道府県内で活動している緊急消防援助隊について、次のとおり部隊移動を求め又は指示しましたので通知します。

| 部隊移動区分 | 求め・指示（消防組織法第44条第__項） |
|-----------|----------------------|
| 求め又は指示日時 | 年 月 日 時 分 |
| 求め又は指示した隊 | 別添（別記様式6-3）のとおり |
| 連絡事項 | |

| | | | |
|---------|------------------|----------|------------------|
| 問い合わせ先 | 消防庁災害対策本部 広域応援班 | | |
| NTT回線電話 | 03-5253-7527 | NTT回線FAX | 03-5253-7552 |
| 地域衛星電話 | 048-500-90-49013 | 地域衛星FAX | 048-500-90-49036 |

緊急消防援助隊の部隊移動の指示

年 月 日 時 分

都道府県大隊長又は各部隊長
(指揮支援本部長 経由)

(都道府県知事)

次のとおり部隊移動を指示します。

| 部隊移動区分 | 指示 (消防組織法第44条の3第1項) | | | |
|--------|---------------------|------|---|------|
| 指示日時 | 年 | 月 | 日 | 時 分 |
| 現在の出勤先 | | 都道府県 | | 市区町村 |
| 部隊移動先 | | 都道府県 | | 市区町村 |

・部隊移動を指示する都道府県大隊

| | |
|----------|--|
| ・都道府県大隊名 | |
| ・連絡事項 | |

・部隊移動を指示する部隊

| | |
|-------|--|
| ・部隊名 | |
| ・連絡事項 | |

<連絡責任者>

| | | | |
|---------|--|----------|--|
| 担当課室 | | 氏名 | |
| NTT回線電話 | | NTT回線FAX | |
| 地域衛星電話 | | 地域衛星FAX | |

緊急消防援助隊の部隊移動通知

| | | | | |
|---|---|---|---|---|
| 年 | 月 | 日 | 時 | 分 |
|---|---|---|---|---|

〇〇市町村長 殿

(都道府県知事)

本都道府県内で活動している緊急消防援助隊について、次のとおり〇〇〇〇〇〇市へ部隊移動を指示しましたので通知します。

| 部隊移動区分 | 指示（消防組織法第44条の3第1項） |
|--------|--------------------|
| 指示日時 | 年 月 日 時 分 |
| 指示した隊 | 別添(別記様式6-6)のとおり |
| 連絡事項 | |

<連絡責任者>

| 担当課室 | 氏名 |
|---------|----------|
| NTT回線電話 | NTT回線FAX |
| 地域衛星電話 | 地域衛星FAX |

緊急消防援助隊の部隊移動通知

| | | | | |
|---|---|---|---|---|
| 年 | 月 | 日 | 時 | 分 |
|---|---|---|---|---|

消防庁長官 殿

(都道府県知事)

本都道府県内で活動している緊急消防援助隊について、次のとおり部隊移動を指示しましたので通知します。

| | |
|--------|---------------------------|
| 部隊移動区分 | 指示（消防組織法第44条の3第1項） |
| 指示日時 | 年 月 日 時 分 |
| 指示した隊 | 別添(別記様式6-6)のとおり |
| 連絡事項 | |

<連絡責任者>

| | | | |
|---------|--|----------|--|
| 担当課室 | | 氏名 | |
| NTT回線電話 | | NTT回線FAX | |
| 地域衛星電話 | | 地域衛星FAX | |

栃木県 ○○災害に係る緊急消防援助隊連絡体制

年 月 日 時 分 現在

消防庁

災害対策本部(広域応援班 陸上・航空)

| | | | | |
|---------|----------------------|------------------|-----|------------------|
| NTT回線 | TEL | 03-5253-7527 | FAX | 03-5253-7552 |
| 消防防災無線 | TEL | 90-49013 | FAX | 90-49036 |
| 地域衛星回線 | TEL | 048-500-90-49013 | FAX | 048-500-90-49036 |
| メールアドレス | kinentai@soumu.go.jp | | | |

現地派遣職員

| 派遣場所 | 職・氏名 | TEL |
|------|------|-----|
| | | |
| | | |

○○都道府県

災害対策本部 設置場所：

| | | | | |
|---------|------|--|------|--|
| NTT回線 | TEL | | FAX | |
| 消防防災無線 | TEL | | FAX | |
| 地域衛星回線 | TEL | | FAX | |
| メールアドレス | | | | |
| 本部長 | 職・氏名 | | TEL | |
| 所属 | | | 職・氏名 | |
| 航空運用調整班 | TEL | | FAX | |

調整本部 設置場所：

| | | | | |
|---------|------|--|-----|--|
| NTT回線 | TEL | | FAX | |
| 消防防災無線 | TEL | | FAX | |
| 地域衛星回線 | TEL | | FAX | |
| メールアドレス | | | | |
| 本部長 | 職・氏名 | | TEL | |
| 所属 | | | 氏名 | |
| 指揮支援部隊長 | TEL | | | |

政府現地対策本部 設置場所：

| | | | | |
|---------|------|--|-----|--|
| NTT回線 | TEL | | FAX | |
| 消防防災無線 | TEL | | FAX | |
| 地域衛星回線 | TEL | | FAX | |
| メールアドレス | | | | |
| 本部長 | 職・氏名 | | TEL | |

○○市町村

災害対策本部 設置場所：

| | | | | |
|---------|------|--|-----|--|
| NTT回線 | TEL | | FAX | |
| 消防防災無線 | TEL | | FAX | |
| 地域衛星回線 | TEL | | FAX | |
| メールアドレス | | | | |
| 本部長 | 職・氏名 | | TEL | |

指揮本部 設置場所：

| | | | | |
|---------|------|--|-----|--|
| NTT回線 | TEL | | FAX | |
| 消防防災無線 | TEL | | FAX | |
| 地域衛星回線 | TEL | | FAX | |
| メールアドレス | | | | |
| 本部長 | 職・氏名 | | TEL | |

指揮支援本部 設置場所：

| | | | | |
|-----------------|-----|--|-----|--|
| NTT回線 | TEL | | FAX | |
| 消防防災無線 | TEL | | FAX | |
| 地域衛星回線 | TEL | | FAX | |
| メールアドレス | | | | |
| 本部長 (指揮支援隊長) | 所属 | | 氏名 | |
| | TEL | | | |

緊急消防援助隊

陸上

○○都道府県大隊

| | | | | |
|-------------|---------|--|-----|--|
| 大隊長 | 所属 | | 氏名 | |
| | TEL | | | |
| 統合機動 部隊長 | 所属 | | | |
| | TEL | | FAX | |
| | 所属 | | | |
| 後方支援本部 | TEL | | FAX | |
| | メールアドレス | | | |

○○都道府県大隊

| | | | | |
|-------------|---------|--|-----|--|
| 大隊長 | 所属 | | 氏名 | |
| | TEL | | | |
| 統合機動 部隊長 | 所属 | | | |
| | TEL | | FAX | |
| | 所属 | | | |
| 後方支援本部 | TEL | | FAX | |
| | メールアドレス | | | |

航空

ヘリベース(HB) 設置場所：

| | | | | |
|---------|-----|--|------|--|
| NTT回線 | TEL | | FAX | |
| 消防防災無線 | TEL | | FAX | |
| 地域衛星回線 | TEL | | FAX | |
| メールアドレス | | | | |
| HB指揮者 | 所属 | | 職・氏名 | |
| | TEL | | | |

○○都道府県大隊

| | | | | |
|-------------|---------|--|-----|--|
| 大隊長 | 所属 | | 氏名 | |
| | TEL | | | |
| 統合機動 部隊長 | 所属 | | | |
| | TEL | | FAX | |
| | 所属 | | | |
| 後方支援本部 | TEL | | FAX | |
| | メールアドレス | | | |

○○都道府県大隊

| | | | | |
|-------------|---------|--|-----|--|
| 大隊長 | 所属 | | 氏名 | |
| | TEL | | | |
| 統合機動 部隊長 | 所属 | | | |
| | TEL | | FAX | |
| | 所属 | | | |
| 後方支援本部 | TEL | | FAX | |
| | メールアドレス | | | |

フォワードベース(FB) 設置場所：

| | | | | |
|-------|-----|--|------|--|
| FB指揮者 | 所属 | | 職・氏名 | |
| | TEL | | | |
| 地上支援隊 | 所属 | | 職・氏名 | |
| | TEL | | | |